

CATALOGO GENERALE _2.2

updated to 29_10_2024

MATERIALI E FINITURE
MATERIALS AND FINISHES

VASCHE
TUBS

SOFFIONI
SHOWER HEADS

RUBINETTERIA
TAPS

PIATTI E BOX DOCCIA
SHOWER TRAYS AND ENCLOSURES

SANITARI
SANITARY-WARE

TERMOARREDI
DESIGNER RADIATORS

COMPLEMENTI E ACCESSORI
FURNISHINGS AND ACCESSORIES

TAPPETI
CARPETS

antoniolupi

lo stato
delle idee /
the state of
ideas

antoniolupi

materiali
e finiture /
materials
and finishes

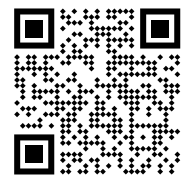

MARMO | PIETRA - MARBLE | STONE



Bianco Carrara



Nero Marquina



Verde Alpi

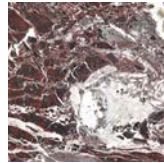

Levanto

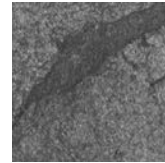

Stone Grey

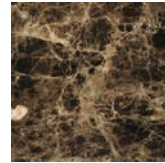

Emperador



Port Laurent



Pietra Luna

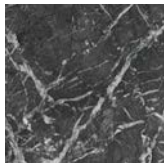

Grigio Lavico



Calacatta Viola



Bardiglio Nuvolato



Collemandina



Calacatta Oro

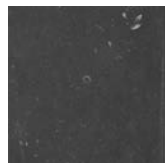

Grigio Vesuvio



Bianco Silver

CRISTALMOOD | ICEMOOD

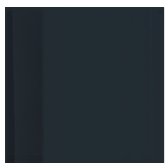

Notturmo



Ceruleo



Bottiglia



Oleo



Nebbia



Fumè



Ambra



Bronzo



Gran Cru



Ocra



Barrique



Mostato



Vespero

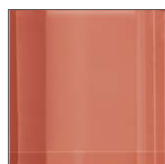

Ginger

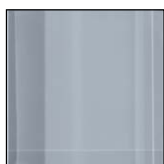

Petrolio



Melograno

ESSENZE LEGNO - WOOD ESSENCE



Noce canadese



Noce visone



Noce canaletto



Rovere ardesia



Rovere castano



Rovere grigio



Rovere matita



Rovere naturale



Rovere sbiancato



Rovere moro



Rovere evaporato



Rovere thermo



Olmo moro



Skin cenere

SOLID SURFACE



Flumood Bianco



Moodlight

LACCATI LUCIDI, GOFFRATI, SETA E COLORMOOD - GLOSSY LACQUERED EMBOSSED, SILK AND COLORMOOD

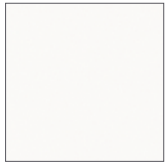

Bianco



Bianco mood



Bianco vetro



Ovatta



Meringa

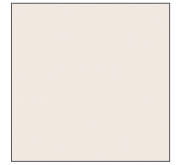

Biancospino



Cemento



Serena

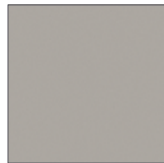

Grigio smog



Malta

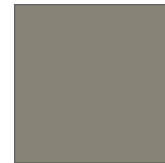

Lichene



Creta

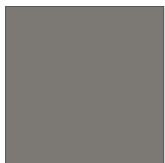

Delfino



Iceberg

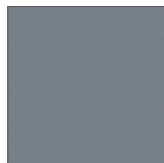

Grigio pioggia



Grigio piombo



Ramerino

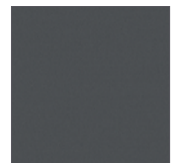

Matita



Basalto

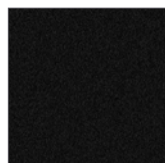

Nero

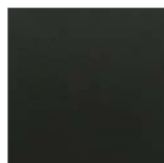

Skin cenere



Malva



Mostarda

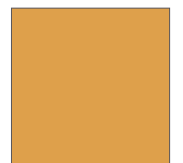

Coccodrillo



Cipria



Bambola



Veneziano



Terracotta



Pompeiano



Geranio



Melograno



Mirto



Vino



Pomice



Lambretta



Vespa

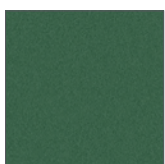

Flora



Alga

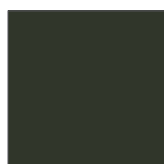

Anatra



Ossido



Era glaciale



Cielo



Mirtillo



Rana blu



Catalina



Blu navy



Strada



Profondo blu

LACCATI LUCIDI, GOFRATI, SETA E COLORMOOD - GLOSSY LACQUERED EMBOSSED, SILK AND COLORMOOD

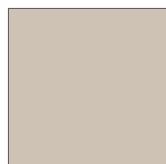

Falena



Tortora

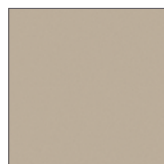

Havana



Mamba



Argilla



Grigio vesuvio



Smoke



Corteccia



Kajal

METALLO LIQUIDO - LIQUID METAL

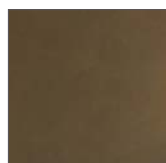

Rame

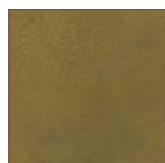

Ottone

POLVERE DI METALLO - METAL POWDER



Bronzo

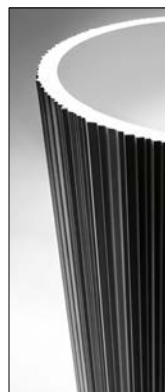

Ferro



Ottone



Rame



Corten

vasche / tubs

VASCHE
TUBS

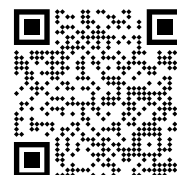

NEBULA

2024

design_AL Studio









VASCHE
TUBS





Per conoscere i materiali consultare il Listino Prezzi o il sito Web.
For materials please consult the Price List or the Website.

<i>h</i>	<i>p</i>	<i>l</i>	<i>art.</i>
55	80	175	NEBULA

Vasca da bagno ovale in pietra, completa di piletta con sistema di scarico a pressione klik-clak e tappo in marmo.

Peso vasca: 618 kg

Capacità: 360 L.

Oval stone bathtub complete with drain and pressure plug in marble.

Weight: 618 kg

Capacity: 360 L.



ORION

2024

design_Mario Ferrarini





VASCHE
TUBS





<i>h</i>	<i>ø</i>	<i>art.</i>
50	135	ORION135

Vasca da bagno tonda in Cristalplant, completa di piletta con troppopieno automatico invisibile, sifone e tubo flessibile.

Round Cristalplant bathtub, complete with drain with automatic and invisible overflow, siphon and flexible hose.

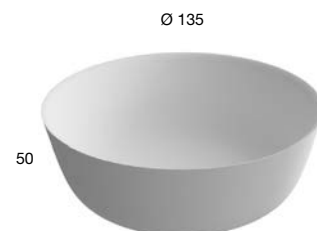





VASCHE
TUBS









VASCHE
TUBS

Per conoscere i materiali consultare il Listino Prezzi o il sito Web.
For materials please consult the Price List or the Website.

<i>h</i>	<i>ø</i>	<i>art.</i>
50	135	ORION

Vasca da bagno tonda in pietra, completa di piletta con sistema di scarico a pressione klik-clak e tappo in marmo.
Peso vasca: 410 kg

Round stone bathtub complete with drain and pressure plug in marble.
Weight: 410 kg

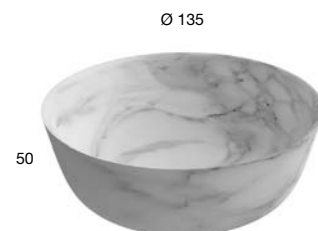

REFLEX

2018

design_AL Studio

Il Cristalmood è una resina di nostra creazione che viene colata manualmente negli stampi. Gli oggetti una volta estratti, devono essere rifiniti manualmente mediante carteggiatura per togliere tutte le imperfezioni sia all'interno che all'esterno. Come se fosse di pietra, ogni prodotto risulta così unico, le leggere differenze di colore, di dimensione, o le piccole bolle d'aria che possono formarsi, danno anima e autenticità ad ogni oggetto.

Cristalmood is a resin of our own creation that is manually poured into molds. Once extracted, the objects must be finished manually by sanding them to remove all imperfections both inside and out. As if it were made of stone, each product is unique, the slight differences in color, size, or small air bubbles that can form, give soul and authenticity to each object.



Resistente come la pietra, trasparente come il cristallo.

Resistant as stone, clear as crystal.





Leggerezza e solidità, rigore ed espressività, materia e colore, la poetica degli opposti. Un nuovo materiale frutto della ricerca antoniolupi, si aggiunge al Flumood e al Colormood. Denominato Cristalmood per le sue caratteristiche di trasparenza e lucentezza, è una resina di nuova generazione, colorabile, resistente, versatile. Cristalmood è una resina colorata, trasparente, a finitura lucida, composta da resina poliestere di alta qualità e pigmenti coloranti; ha superato i test anticorrosione (nebbia salina) e può essere pulita con tutti i detergenti più comuni, resistendo anche ad alcool denaturato, acetone, olii, benzene o gasolio. Reflex è una vasca dal disegno minimale, con un bordo importante: una vasca che ha l'impatto della pietra, la trasparenza del cristallo e invece, grazie alla sua composizione, un peso inferiore di circa il 30% rispetto ai solid surface come il nostro Flumood.

Lightness and solidity, rigor and expressiveness, material and color, poetry of opposites. A new material, result of the antoniolupi research is added to Flumood and Colormood. It is named Cristalmood due to its transparency and sheen, a new generation colored resin, resistant and versatile. Cristalmood is a colored resin, transparent with a glossy finish, composed of high quality polyester resin and coloring pigments; has passed the anti-corrosion tests (salt spray) and can be cleaned with all the most common detergents, also resisting to rubbing alcohol, acetone, oils, gasoline or diesel fuel. Reflex has a minimal design and an important border: a bathtub which has the impact of stone and transparency of crystal, instead thanks to its composition, has an inferior weight of almost 30% with respect to solid surfaces such as our Flumood.





VASCHE
TUBS





VASCHE
TUBS

GINGER





VESPERO



MOSTATO

VASCHE
TUBS



NOTTURNO



BARRIQUE



NEBBIA



FUMÉ



BOTTIGLIA



OLEO



OCRA



GRAN CRU

VASCHE
TUBS



PETROLIO



CERULEO





<i>h</i>	<i>p</i>	<i>l</i>	<i>art.</i>
53	86	167	REFLEX

Vasca da bagno ovale in Cristalmood o Icemood, disponibile nei colori del nostro campionario, completa di piletta con sistema di scarico a pressione klik clak, sifone e tubo flessibile.

Peso vasca: 121 kg

Capacità: 350 L.

Oval Cristalmood or Icemood bathtub available in various colors complete with drain and pressure plug, siphon and flexible hose.

Weight: 121 kg

Capacity: 350 L.







<i>h</i>	<i>p</i>	<i>l</i>	<i>art.</i>
53	89	169	REFLEXLIGHT

Vasca da bagno ovale in Flumood verniciabile esternamente in tutti i colori del nostro campionario o in Colormood verniciabile internamente ed esternamente, completa di piletta con troppopieno automatico invisibile, sifone e tubo flessibile.
Peso vasca 127 kg
Capacità 350 L.

Oval bathtub in Flumood, can be externally lacquered in all colors of our collection or in Colormood that can be internally and externally lacquered, complete with drain with automatic and invisible overflow, siphon and flexible hose.

*Weight 127 kg
Capacity 350 L.*

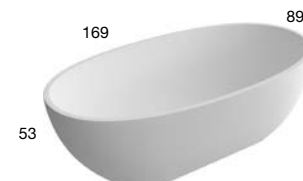

BORGHI

2021

design_Gumdesign





VASCHE
TUBS





VASCHE
TUBS

<i>h</i>	<i>p</i>	<i>l</i>	<i>art.</i>
53	75	180	BORGHI180

Vasca da bagno ovale in Cristalmoood o Icemoood, disponibile nei colori del nostro campionario, completa di piletta con sistema di scarico a pressione klik clak, sifone e tubo flessibile.

Peso vasca 155 kg
Capacità 350 L.

Oval Cristalmoood or Icemoood bathtub available in various colors complete with drain and pressure plug, siphon and flexible hose.

*Weight 155 kg
Capacity 350 L.*



CUBA

2023

design_Mario Ferrarini







Sistema TROPPOPIENO AUTOMATICO INVISIBILE. La piletta si apre automaticamente al raggiungimento del livello di sicurezza PREDEFINITO, permettendo all'acqua di defluire.

AUTOMATIC INVISIBLE OVERFLOW system. The drain opens automatically when the PRESET safety level is reached allowing the water to drain away.



VASCHE
TUBS





Anche una persona alta oltre 190 cm può comodamente fare il bagno.
Even a person taller than 190 cm can comfortably take a bath.

<i>h</i>	<i>p</i>	<i>l</i>	<i>art.</i>
70	75	125	CUBA

Vasca da bagno rettangolare in Flumood, verniciabile esternamente in tutti i colori del nostro campionario, in Colormood verniciabile internamente ed esternamente, completa di piletta con troppopieno automatico invisibile, sifone e tubo flessibile.
 Peso vasca 119 kg.
 Capacità 194 L.

Rectangular bathtub in Flumood, that can be externally lacquered in all colors from our range, in Colormood lacquered inside and out, complete with drain with automatic and invisible overflow, siphon and flexible hose.
Weight 119 kg.
Capacity 194 L.

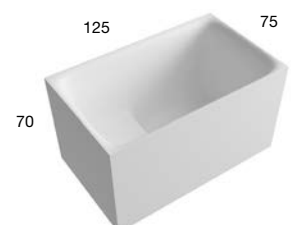

MASTELLO

2019

design_Mario Ferrarini





colormood DELFINO





Anche una persona alta oltre 190 cm può comodamente fare il bagno.
Even a person taller than 190 cm can comfortably take a bath.

<i>h</i>	<i>p</i>	<i>l</i>	<i>art.</i>
87	75	135	MASTELLO

Vasca da bagno ovale in Flumood verniciabile esternamente in tutti i colori del nostro campionario o in metallo liquido e in Colormood verniciabile internamente ed esternamente, completa di piletta con sistema di scarico a pressione klik clak, sifone e tubo flessibile.

Peso vasca 120 kg

Capacità 275 L.

Oval bathtub in Flumood, can be externally lacquered in all colors of our collection or in liquid metal and in Colormood that can be internally and externally lacquered, complete with drain and pressure plug, siphon and flexible hose.

Weight 120 kg

Capacity 275 L.



ECLIPSE SMALL

2018

design_Marco Di Paolo

Realizzata in Cristalplant, elegante e funzionale come la sorella più grande, anche Eclipse Small è una vasca avvolgente dalla forma a uovo che accoglie e protegge ergonomicamente il corpo. Collocabile facilmente anche in ambienti più piccoli, con la sua lunghezza di 160 cm, non fa rimpiangere vasche che occupano molto più spazio. Ad accrescerne la funzionalità, Eclipse Small ha una piccola mensola portaoggetti integrata che ne impreziosisce il bordo e che può ospitare quanto serve per avere tutto a portata di mano.

Made of Cristalplant, elegant and functional like its bigger sister, Eclipse Small is also an enveloping egg-shaped bathtub that ergonomically welcomes and protects the body. Can be easily placed even in smaller spaces, with a length of 160 cm, it doesn't make you regret larger bathtubs. To increase its functionality, Eclipse Small has an integrated shelf that embellishes the edge and that can accommodate everything you need at your fingertips.



Anche una persona alta oltre 190 cm può comodamente fare il bagno.
Even a person taller than 190 cm can comfortably take a bath.



VASCHE
TUBS







<i>h</i>	<i>p</i>	<i>l</i>	<i>art.</i>
53	75	160	ECLIPSES

Vasca da bagno ovale in Cristalplant, verniciabile esternamente in tutti i colori del nostro campionario, completa di piletta con sistema di scarico a pressione clik clak, sifone e tubo flessibile.

Peso vasca: 70 kg
Capacità: 240 L.

Oval Cristalplant bathtub, can be externally lacquered in all colors of our collection, complete with drain and pressure plug, siphon and flexible hose.
Weight: 70 kg
Capacity: 240 L.



ECLIPSE

2017

design_Marco Di Paolo

Elegante e funzionale, dalla forte presenza scenica ma allo stesso tempo capace di inserirsi in contesti diversi: Eclipse è una vasca avvolgente dalla forma a uovo che accoglie e protegge ergonomicamente il corpo. La continuità delle linee e delle superfici resa possibile dall'utilizzo del Cristalplant descrive un volume organico e capiente che può occupare con personalità il centro della stanza ma anche accostarsi a una parete secondo una disposizione personalizzata, non avendo in sé alcuna gerarchia dei fronti come nell'essenza del "tutto tondo".

Ad accrescere la funzionalità della vasca è stata sviluppata una piccola mensola portaoggetti, integrata nel volume con armonia e misura. Una traccia che ingentilisce il bordo e diventa un segno distintivo di raffinatezza, un dettaglio prezioso che sottolinea la forma senza rimanere fine a sé stesso ma al contrario diventa pratica base da appoggio per ospitare tutti gli accessori in un relax davvero completo.

Elegant and functional, with strong stage presence but at the same time able to fit in different contexts: Eclipse is an enveloping egg-shaped tub that welcomes and ergonomically protects the body.

The continuity of the lines and surfaces made possible by the use of Cristalplant describes a large volume that can occupy the center of the room with personality but also be placed in a personalized arrangement. To increase the functionality of the bathtub, a small storage shelf has been developed and integrated into its volume with harmony and measure.

A trace that softens the edge and becomes a distinctive sign of refinement, a precious detail that emphasizes the shape and becomes a practical shelf to accommodate all the accessories for a truly complete relaxation.









VASCHE
TUBS





<i>h</i>	<i>p</i>	<i>l</i>	<i>art.</i>
53	95,5	185	ECLIPSE

Vasca da bagno ovale in Cristalplant, verniciabile esternamente in tutti i colori del nostro campionario, completa di piletta con sistema di scarico a pressione clik clak, sifone e tubo flessibile.

Peso vasca: 141 kg.

Capacità: 350 L.

Oval Cristalplant bathtub, can be externally lacquered in all colors of our collection, complete with drain and pressure plug, siphon and flexible hose.

Weight: 141 kg.

Capacity: 350 L.







<i>h</i>	<i>p</i>	<i>l</i>	<i>art.</i>
55	95,5	185	ECLIPSE Marmo Carrara

Vasca da bagno in pietra, completa di piletta con sistema di scarico a pressione clik-clak e tappo in marmo.
 Peso vasca: 530 kg.
 Capacità: 350 L.

*Oval stone bathtub complete with drain and pressure plug in marble.
 Weight: 530 kg.
 Capacity: 350 L.*



SLED

2021

design_Carlo Colombo









<i>h</i>	<i>p</i>	<i>l</i>	<i>art.</i>
53	85	180	SLED

Vasca da bagno ovale, con o senza illuminazione a led (4000 K), in Flumood verniciabile esternamente in tutti i colori del nostro campionario o in Colormood verniciabile internamente ed esternamente, completa di piletta con sistema di scarico a pressione klik clak, sifone e tubo flessibile.

Peso vasca 150 kg

Capacità 278 L.

Oval Flumood bathtub, with or without LED lighting (4000 K), that can be externally lacquered in all colors of our collection or in Colormood that can be internally and externally lacquered, complete with drain and pressure plug, siphon and flexible hose.

Weight 150 kg

Capacity 278 L.

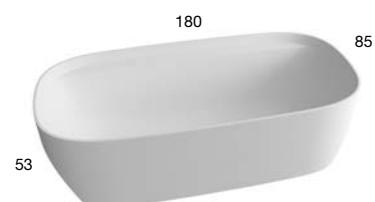

FIDA

2021

design_Marco di Paolo





<i>h</i>	<i>p</i>	<i>l</i>	<i>art.</i>
55	80	170	FIDAMOOD

Vasca da bagno ovale in Flumood verniciabile esternamente in tutti i colori del nostro campionario o in Colormood verniciabile internamente ed esternamente, completa di piletta con troppopieno automatico invisibile, sifone e tubo flessibile. Peso vasca 109 kg
Capacità 300 L.

Oval bathtub in Flumood, can be externally lacquered in all colors of our collection or in Colormood that can be internally and externally lacquered, complete with drain with automatic and invisible overflow, siphon and flexible hose.

*Weight 109 kg
Capacity 300 L.*







VASCHE
TUBS

ROSSO LEVANTO





Per conoscere i materiali consultare il Listino Prezzi o il sito Web.
For materials please consult the Price List or the Website.

<i>h</i>	<i>p</i>	<i>l</i>	<i>art.</i>
55	80	170	FIDA

Vasca da bagno ovale in pietra, completa di piletta con sistema di scarico a pressione clik-clack e tappo in marmo.
Peso vasca 560 kg
Capacità 320 L.

*Oval stone bathtub complete with drain and pressure plug in marble.
Weight 560 kg
Capacity 320 L.*



DAFNE

2016

design_Daniel Debiasi
Federico Sandri

Una forma naturale, sobria ma allo stesso tempo organica, un progetto che attraverso piccole variazioni sul tema esprime un perfetto connubio tra estetica e funzionalità. Una vasca elegante, dall'immagine leggera, rassicurante e dalla forma compatta, che gioca su un delicato equilibrio dimensionale per dar vita a un elemento confortevole e accattivante: Dafne trova nel bordo che si alza leggermente in corrispondenza di uno dei lati uno dei tratti distintivi del progetto, non solo dal punto di vista formale ma anche un sotto l'aspetto funzionale perchè aumenta il comfort complessivo. Il bordo sollevato accoglie infatti comodamente le spalle, mentre le linee curve del bacino che si sviluppano senza soluzione di continuità invitano ad immergersi per piacevoli momenti di relax.

Natural form, sober yet organic, a project that through small variations expresses a perfect combination of aesthetics and functionality. An elegant bathtub seemingly light and compact in size that plays upon a delicate dimensional balance to give life to a comfortable and attractive element: one side slightly raised is the hallmark of the project increasing the overall comfort. This raised part accommodates the shoulders while the curved lines of the bottom invite you to immerse in wonderful moments of relaxation.





<i>h</i>	<i>p</i>	<i>l</i>	<i>art.</i>
56	71,6	170	DAFNE

Vasca da bagno ovale in Cristalplant o in Colormood verniciabile esternamente in tutti i colori del nostro campionario, completa di piletta con sistema di scarico a pressione klik clak, sifone e tubo flessibile.

Peso vasca: 80 kg.

Capacità: 275 L.

Oval bathtub made of Cristalplant or Colormood that can be painted internally and externally 4, complete with drain with klik clak pressure drain system, siphon and hose

Weight: 80 kg.

Capacity: 275 L.







Per conoscere i materiali consultare il Listino Prezzi o il sito Web.
For materials please consult the Price List or the Website.

<i>h</i>	<i>p</i>	<i>l</i>	<i>art.</i>
56	75	170	DAFNESTONE

Vasca da bagno ovale in pietra completa di piletta con sistema di scarico a pressione klik clak e tappo in marmo.
Peso vasca: 450 kg.
Capacità: 275 L.

Oval stone bathtub complete with drain and pressure plug in marble.
Weight: 450 kg.
Capacity: 275 L.

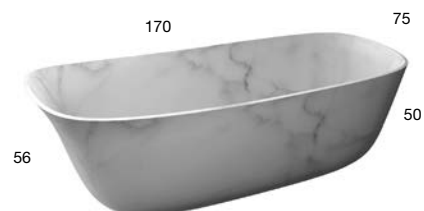

BAIA

2004

design_Carlo Colombo

Essenziale ma con una forte personalità, pura nelle forme ma organica nel suo sviluppo complessivo, moderna pur nell'impronta classica, continua nell'assoluta assenza di spigoli. Un masterpiece di antoniolupi, un progetto che ha segnato un'inizio, anzi l'inizio del modo nuovo di concepire l'oggetto vasca. Prodotto per la prima volta nel 2004 Baia è ancor oggi una delle assolute protagoniste della gamma e uno dei modelli più venduti.

Design pulito ed elegante, armonia e minimalismo accentuati dall'impiego del Cristaplant o arricchiti da sfumature uniche e tracce irripetibili qualora venga realizzata in pietra. Gli spessori sottilissimi garantiti dall'impiego del solid surface, aumentano considerevolmente quando viene impiegato il materiale naturale. L'eterea presenza e il candore di Baia, nella versione "artificiale" lasciano spazio alla solidità e al lusso concreto della versione in pietra. La base di dimensioni ridotte garantisce leggerezza alla composizione e interrompe la continuità del volume per sottolineare l'importanza della matrice generativa.



art. BAiA
L 185 _ P 90 _ H 50







<i>h</i>	<i>p</i>	<i>l</i>	<i>art.</i>
50	90	185	BAiA

Vasca da bagno ovale in Cristalplant, verniciabile esternamente in tutti i colori del nostro campionario, completa di piletta con sistema di scarico a pressione clik-clak, sifone e tubo flessibile.

Peso vasca: 90 kg.

Capacità: 400 L.

Oval Cristalplant bathtub, can be externally lacquered in all colors of our collection, complete with drain pipe fitting and pressure plug, siphon and flexible hose.

Weight: 90 kg.

Capacity: 400 L.







<i>h</i>	<i>p</i>	<i>l</i>	<i>art.</i>
53	70	170	BAiAS

Vasca da bagno ovale in Cristalplant, verniciabile esternamente in tutti i colori del nostro campionario, completa di piletta con sistema di scarico a pressione clik-clak, sifone e tubo flessibile.

Peso vasca: 83 kg.

Capacità: 247 L.

Oval Cristalplant bathtub, can be externally lacquered in all colors of our collection, complete with drain pipe fitting and pressure plug, siphon and flexible hose.

Weight: 83 kg.

Capacity: 247 L.







Per conoscere i materiali consultare il Listino Prezzi o il sito Web.
For materials please consult the Price List or the Website.

<i>h</i>	<i>p</i>	<i>l</i>	<i>art.</i>
50	90	185	BAiA

Vasca da bagno ovale in pietra, completa di piletta con sistema di scarico a pressione click-clack e tappo in marmo.
Peso vasca: 800 kg.
Capacità: 400 L.

Oval stone bathtub complete with drain and pressure plug in marble.
Weight: 800 kg.
Capacity: 400 L.



AGO

2015

design_Mario Ferrarini

Un'immagine contemporanea nata dall'equilibrata fusione di geometrie, linee curve e rette; un bordo sottile che identifica un perimetro e definisce un limite; una forma compiuta e avvolgente; vasca in Cristalplant dalla geometria ovale, perfetta sintesi tra parti curve ad ampio raggio e lati inclinati che dalla base salgono ad incontrare la parte curva.

A contemporary image created by the balanced fusion of geometrical shapes, curves and straight lines; a thin edge that identifies the perimeter and defines a limit; a complete and enveloping shape. A bathtub in Cristalplant with an oval shape, perfect synthesis between curves and sloping sides.





VASCHE
TUBS





<i>h</i>	<i>p</i>	<i>l</i>	<i>art.</i>
50	80	175	AGO4

Vasca da bagno ovale in Cristalplant, verniciabile esternamente in tutti i colori del nostro campionario, completa di piletta con sistema di scarico a pressione clik-clak, sifone e tubo flessibile.

Peso vasca: 131 kg.
Capacità: 345 L.

Oval Cristalplant bathtub, can be externally lacquered in all colors of our collection, complete with drain and pressure plug, siphon and flexible hose.
Weight: 131 kg.
Capacity: 345 L.







VASCHE
TUBS







Per conoscere i materiali consultare il Listino Prezzi o il sito Web.
For materials please consult the Price List or the Website.

<i>h</i>	<i>p</i>	<i>l</i>	<i>art.</i>
55	130	190	SOLIDEA190
55	130	210	SOLIDEA210

Vasca da bagno ovale in pietra, completa di piletta con sistema di scarico a pressione click-clack e tappo in marmo.

Art. SOLIDEA190

Peso vasca: 900 kg.

Capacità: 550 L.

Art. SOLIDEA210

Peso vasca: 950 kg.

Capacità: 620 L.

Oval stone bathtub complete with drain and pressure plug in marble.

Art. SOLIDEA190

Weight: 900 kg.

Capacity: 550 L.

Art. SOLIDEA210

Weight: 950 kg.

Capacity: 620 L.



DUNE

2009

design_Mario Ferrarini





<i>h</i>	<i>p</i>	<i>l</i>	<i>art.</i>
64,5	168	172	DUNE1

Vasca da bagno tonda in Cristalplant, completa di piletta con sistema di scarico a pressione klik-clak, sifone e tubo flessibile.

Peso vasca: 191 kg.

Capacità: 430 L.

Round Cristalplant bathtub complete with drain pipe fitting and pressure plug, siphon and flexible hose.

Weight: 191 kg.

Capacity: 430 L.

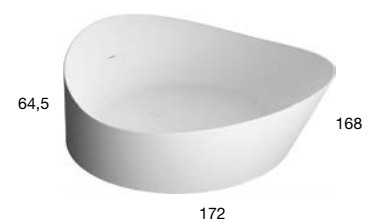





VASCHE
TUBS



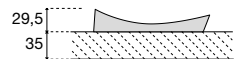

<i>h</i>	<i>p</i>	<i>l</i>	<i>art.</i>
64,5	168	172	DUNE2

Vasca da bagno tonda a semincasso in Cristalplant, completa di piletta con sistema di scarico a pressione klik-clak, sifone e tubo flessibile.

Peso vasca: 142 kg.

Capacità: 430 L.

Semi-encased round Cristalplant bathtub complete with drain pipe fitting and pressure plug, siphon and flexible hose.

Weight: 142 kg.

Capacity: 430 L.



BIBLIO

2007

design_Nevio Tellatin

Ampia, rigorosa nella sua geometria pura, negli spigoli vivi, nel linguaggio essenziale. Ricca, di nuovi significati, di spazi accessori, di superfici d'appoggio. Biblio è realizzata in Moodlight e può ospitare lungo due lati funzionali una serie di vani a giorno per riporre libri, oggetti e accessori. Spazi utili per organizzare lo spazio ma anche per personalizzare l'esperienza, volumi ricavati nel fianco che si allarga e diventa un pratico piano d'appoggio. Versatile perché può essere posizionata free standing o incassata, può integrare un piano rialzato a cui accedere con uno scalino. Democratica, perché può essere inoltre accostata a parte su qualsiasi lato, scegliendo il fronte tradizionale o quello nel quale sono ospitati i libri. Personalizzabile, perché la piccola libreria integrata può assumere un carattere diverso qualora venga rivestita con essenze o definita da colori particolari.

Large, rigorous in its pure shape with sharp corners. Rich with new meanings, space for accessories and surfaces. Biblio is made of Moodlight and can accommodate along two sides open compartments for books, objects and accessories. Useful spaces to organize and personalize your experience. Versatile because can be freestanding or embedded, democratic because approachable by either side. Customizable because the small built in library can take on a different character if covered with wood.





VASCHE
TUBS



<i>h</i>	<i>p</i>	<i>l</i>	<i>art.</i>
53,5	70	170	BIBLIO10
	80	180	BIBLIO11

Vasca da bagno rettangolare da incasso in Moodlight, completa di piedini regolabili e piletta con scarico a pressione klik-clak.

Art. BIBLIO10

Peso vasca: 81 kg.

Capacità: 288 L.

Art. BIBLIO11

Peso vasca: 82 kg.

Capacità: 362 L.

Encased rectangular Moodlight bathtub, complete with regulating feet and drain with pressure plug.

Art. BIBLIO10

Weight: 81 kg.

Capacity: 288 L.

Art. BIBLIO11

Weight: 82 kg.

Capacity: 362 L.

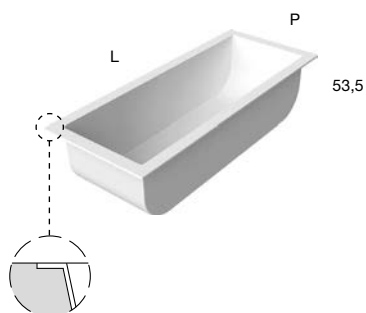



<i>h</i>	<i>p</i>	<i>l</i>	<i>art.</i>
53,5	80	170	BIBLIO20
	90	180	BIBLIO21

Vasca da bagno rettangolare da incasso in Moodlight, con bordo per rubinetteria sul retro, completa di piedini regolabili e piletta con scarico a pressione klik-clak.

Art. BIBLIO20

Peso vasca: 75 kg.

Capacità: 288 L.

Art. BIBLIO21

Peso vasca: 90 kg.

Capacità: 362 L.

Encased rectangular Moodlight bathtub with back rim for tap mounting, complete with regulating feet and drain with pressure plug.

Art. BIBLIO20

Weight: 75 kg.

Capacity: 288 L.

Art. BIBLIO21

Weight: 90 kg.

Capacity: 362 L.

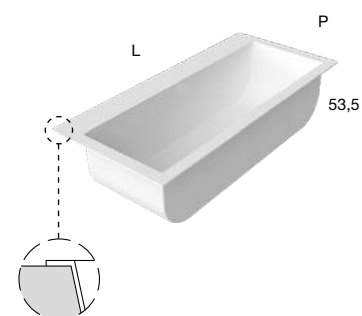



<i>h</i>	<i>p</i>	<i>l</i>	<i>art.</i>
53,5	80	180	BIBLIO30
	90	190	BIBLIO31

Vasca da bagno rettangolare da incasso in Moodlight, con bordo per rubinetteria sul retro e laterale dx o sx, completa di piedini regolabili e piletta con scarico a pressione klik-clak.

Art. BIBLIO30

Peso vasca: 92 kg.

Capacità: 288 L.

Art. BIBLIO31

Peso vasca: 95 kg.

Capacità: 362 L.

Encased rectangular Moodlight bathtub with back and right or left side rim for tap mounting, complete with regulating feet and drain with pressure plug.

Art. BIBLIO30

Weight: 92 kg.

Capacity: 288 L.

Art. BIBLIO31

Weight: 95 kg.

Capacity: 362 L.

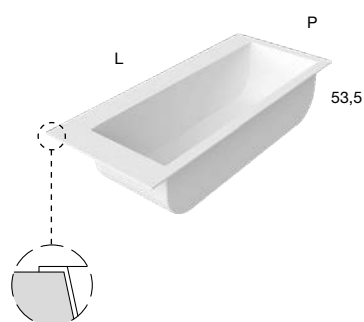



VASCHE
TUBS

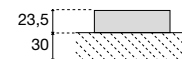

<i>h</i>	<i>p</i>	<i>l</i>	<i>art.</i>
53,5	80	180	BIBLIO80
	90	190	BIBLIO81

Vasca da bagno rettangolare da incasso in Moodlight, completa di piedini regolabili e piletta con scarico a pressione klik-clak.

Art. BIBLIO80

Peso vasca: 105 kg.

Capacità: 288 L.

Art. BIBLIO81

Peso vasca: 121 kg.

Capacità: 362 L.

Encased rectangular Moodlight bathtub, complete with regulating feet and drain with pressure plug.

Art. BIBLIO80

Weight: 105 kg.

Capacity: 288 L.

Art. BIBLIO81

Weight: 121 kg.

Capacity: 362 L.

art. BRIDGE

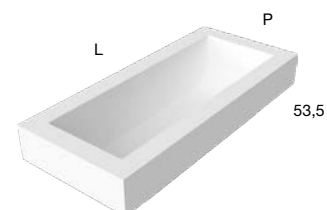

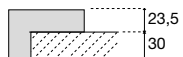

<i>h</i>	<i>p</i>	<i>l</i>	<i>art.</i>
53,5	80	180	BIBLIO70
	90	190	BIBLIO71

Vasca da bagno rettangolare da semincasso frontale in Moodlight, completa di piedini regolabili e piletta con scarico a pressione klik-clak.
 Art. BIBLIO70
 Peso vasca: 118 kg.
 Capacità: 288 L.
 Art. BIBLIO71
 Peso vasca: 131 kg.
 Capacità: 362 L.

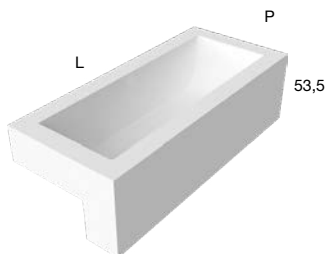

art. BRIDGE

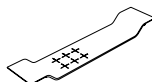

Semi-encased rectangular Moodlight bathtub complete with regulating feet and drain with pressure plug.
 Art. BIBLIO70
 Weight: 118 kg.
 Capacity: 288 L.
 Art. BIBLIO71
 Weight: 131 kg.
 Capacity: 362 L.



<i>h</i>	<i>p</i>	<i>l</i>	<i>art.</i>
53,5	70	170	BIBLIO12
	80	180	BIBLIO13

Vasca da bagno rettangolare in Moodlight, completa di piedini regolabili e piletta con scarico a pressione klik-clak.

Art. BIBLIO12

Peso vasca: 101 kg.

Capacità: 288 L.

Art. BIBLIO13

Peso vasca: 142 kg.

Capacità: 362 L.

Rectangular Moodlight bathtub, complete with regulating feet and drain with pressure plug.

Art. BIBLIO12

Weight: 101 kg.

Capacity: 288 L.

Art. BIBLIO13

Weight: 142 kg.

Capacity: 362 L.

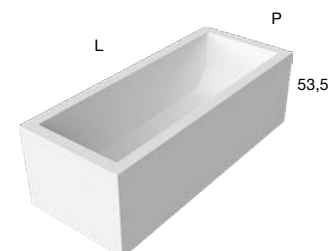



<i>h</i>	<i>p</i>	<i>l</i>	<i>art.</i>
53,5	80	170	BIBLIO22
	90	180	BIBLIO23

Vasca da bagno rettangolare in Moodlight, con bordo per rubinetteria sul retro, completa di piedini regolabili e piletta con scarico a pressione klik-clak.

Art. BIBLIO22
 Peso vasca: 152 kg.
 Capacità: 288 L.
 Art. BIBLIO23
 Peso vasca: 160 kg.
 Capacità: 362 L.

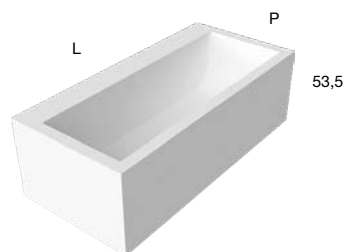

art. BRIDGE

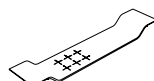

Rectangular Moodlight bathtub with back rim for tap mounting, complete with regulating feet and drain with pressure plug.

Art. BIBLIO22
 Weight: 152 kg.
 Capacity: 288 L.
 Art. BIBLIO23
 Weight: 160 kg.
 Capacity: 362 L.



<i>h</i>	<i>p</i>	<i>l</i>	<i>art.</i>
53,5	90	180	BIBLIO62
	100	190	BIBLIO63

Vasca da bagno rettangolare in Moodlight con vani a giorno frontali e bordo per rubinetteria laterale dx o sx, completa di piedini regolabili e piletta con scarico a pressione klik-clak.

Art. BIBLIO62

Peso vasca: 158 kg.

Capacità: 288 L.

Art. BIBLIO63

Peso vasca: 167 kg.

Capacità: 362 L.

Rectangular Moodlight bathtub with front open shelves and right or left side rim for tap mounting, complete with regulating feet and drain with pressure plug.

Art. BIBLIO62

Weight: 158 kg.

Capacity: 288 L.

Art. BIBLIO63

Weight: 167 kg.

Capacity: 362 L.

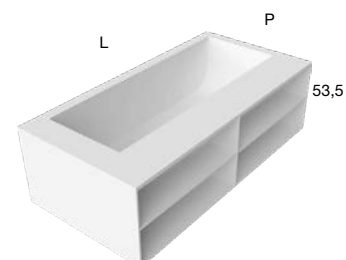





<i>h</i>	<i>p</i>	<i>l</i>	<i>art.</i>
53,5	90	170	BIBLIO52
	100	180	BIBLIO53

Vasca da bagno rettangolare in Moodlight, con vani a giorno frontali, completa di piedini regolabili e piletta con scarico a pressione klik-clak.

Art. BIBLIO52

Peso vasca: 128 kg.

Capacità: 288 L.

Art. BIBLIO53

Peso vasca: 133 kg.

Capacità: 362 L.

Rectangular Moodlight bathtub with front open shelves, complete with regulating feet and drain with pressure plug.

Art. BIBLIO52

Weight: 128 kg.

Capacity: 288 L.

Art. BIBLIO53

Weight: 133 kg.

Capacity: 362 L.

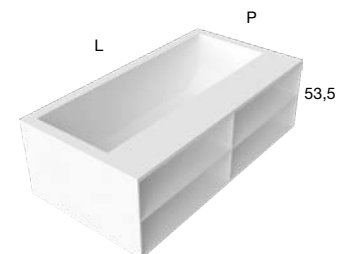



<i>h</i>	<i>p</i>	<i>l</i>	<i>art.</i>
53,5	80	190	BIBLIO42
	90	200	BIBLIO43

Vasca da bagno rettangolare in Moodlight, con bordo per rubinetteria sul retro e vani a giorno laterali dx o sx, completa di piedini regolabili e piletta con scarico a pressione klik-clak.

Art. BIBLIO42

Peso vasca: 129 kg.

Capacità: 288 L.

Art. BIBLIO43

Peso vasca: 138 kg.

Capacità: 362 L.

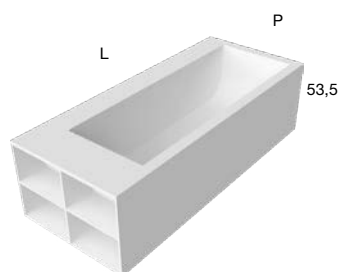

Rectangular Moodlight bathtub with back rim for tap mounting and right or left side open shelves, complete with regulating feet and drain with pressure plug.

Art. BIBLIO42

Weight: 129 kg.

Capacity: 288 L.

Art. BIBLIO43

Weight: 138 kg.

Capacity: 362 L.



<i>h</i>	<i>p</i>	<i>l</i>	<i>art.</i>
53,5	80	190	BIBLIO44
	90	200	BIBLIO45

Vasca da bagno rettangolare in Moodlight, con bordo per rubinetteria sul retro e vani a giorno laterali dx o sx, rivestita su 4 lati con pannelli in multistrato impiallacciati in essenza di legno, completa di piedini regolabili e piletta con scarico a pressione klik-clak.

Art. BIBLIO44

Peso vasca: 135 kg.

Capacità: 288 L.

Art. BIBLIO45

Peso vasca: 152 kg.

Capacità: 362 L.

Rectangular Moodlight bathtub with back rim for tap mounting and right or left side open shelves, covered on 4 sides with plywood panels veneered with wood essence complete with regulating feet and drain with pressure plug.

Art. BIBLIO44

Weight: 135 kg.

Capacity: 288 L.

Art. BIBLIO45

Weight: 152 kg.

Capacity: 362 L.

art. BRIDGE

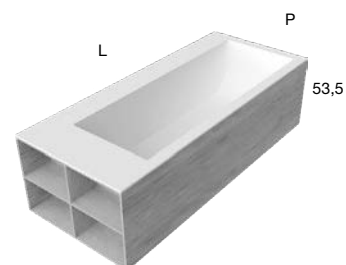





<i>h</i>	<i>p</i>	<i>l</i>	<i>art.</i>
53,5	100	200	BIBLIO103

Vasca da bagno rettangolare in Moodlight con vani a giorno frontali e laterali, completa di piedini regolabili e piletta con scarico a pressione clik-clak.

Peso vasca: 121 kg.

Capacità: 362 L.

Rectangular Moodlight bathtub with front and lateral open shelves, complete with regulating feet and drain with pressure plug.

Weight: 121 kg.

Capacity: 362 L.

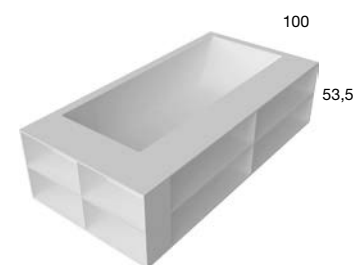

VERSIONE SX - Left version

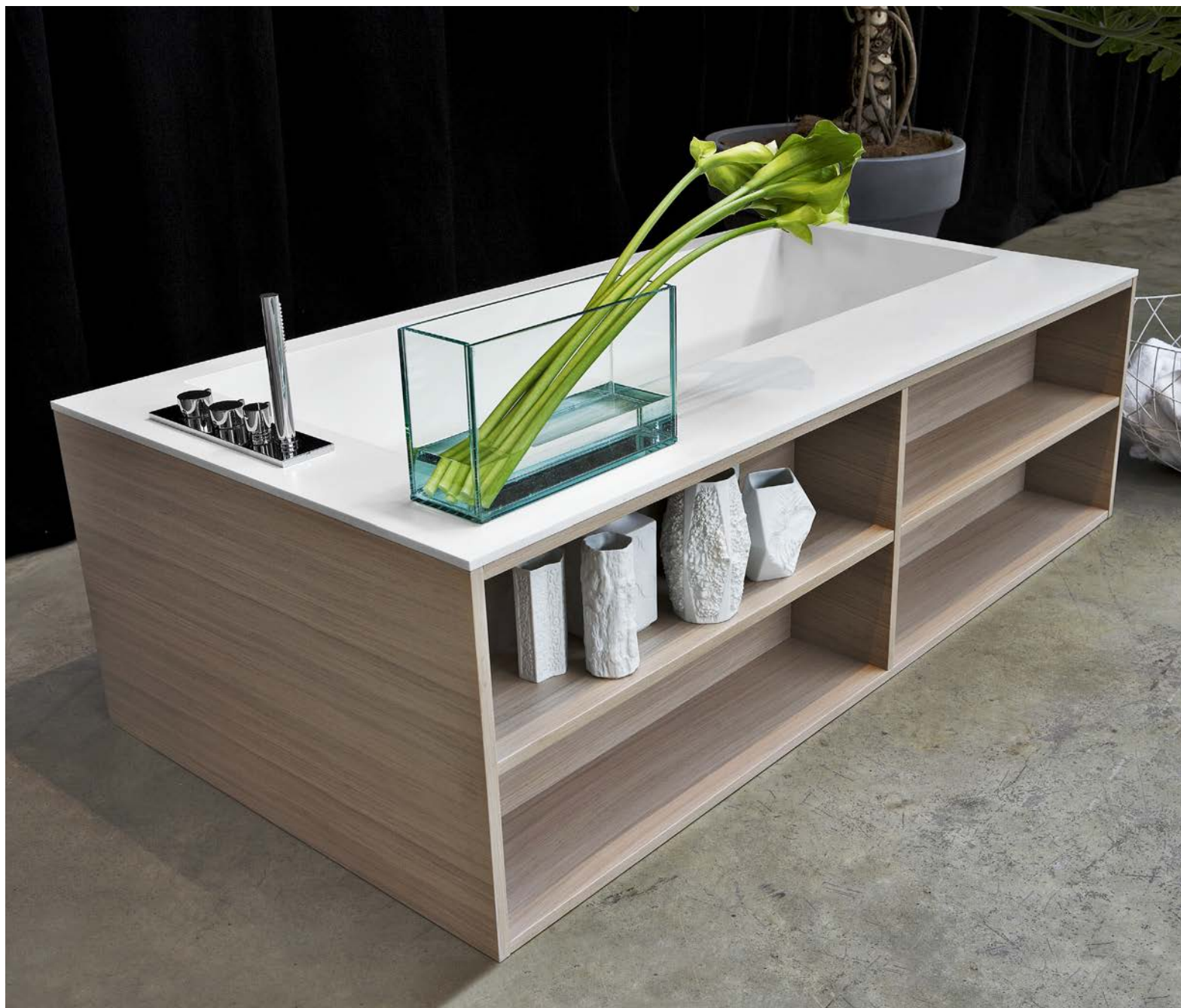

<i>h</i>	<i>p</i>	<i>l</i>	<i>art.</i>
53,5	90	180	BIBLIO64
	100	190	BIBLIO65

Vasca da bagno rettangolare in Moodlight, con vani a giorno frontali e bordo per rubinetteria dx o sx, rivestita su 4 lati con pannelli in multistrato impiallacciati in essenza di legno, completa di piedini regolabili e piletta con scarico a pressione klik-clak.

Art. BIBLIO64

Peso vasca: 122 kg.

Capacità: 288 L.

Art. BIBLIO65

Peso vasca: 133 kg.

Capacità: 362 L.

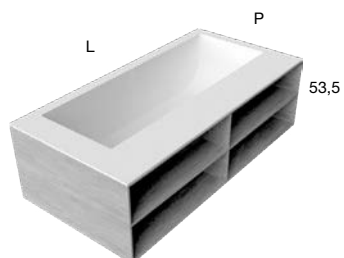

Rectangular Moodlight bathtub with front open shelves and right or left side rim for tap mounting, covered on 4 sides with plywood panels veneered with wood essence complete with regulating feet and drain with pressure plug.

Art. BIBLIO64

Weight: 122 kg.

Capacity: 288 L.

Art. BIBLIO65

Weight: 133 kg.

Capacity: 362 L.



VASCHE
TUBS

<i>h</i>	<i>p</i>	<i>l</i>	<i>art.</i>
4,6	14	70	BRIDGE10
4,6	14	80	BRIDGE11

Tavoletta sagomata in Moodlight portaoggetti, per vasca da bagno Art. BIBLIO.

Moodlight soap tray for bathtub Art. BIBLIO.



BIBLIO

art. BIBLIO10/11/12/13/14/15

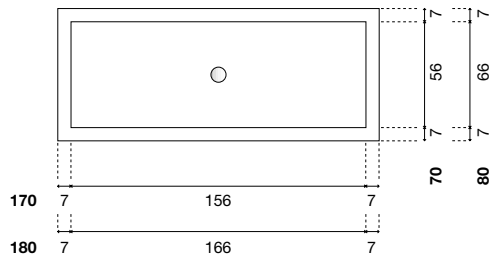

BIBLIO10 H 53,5 P 70 L 170 cm
BIBLIO11 H 53,5 P 80 L 180 cm

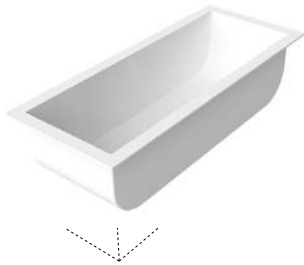

BIBLIO12 H 53,5 P 70 L 170 cm
BIBLIO13 H 53,5 P 80 L 180 cm

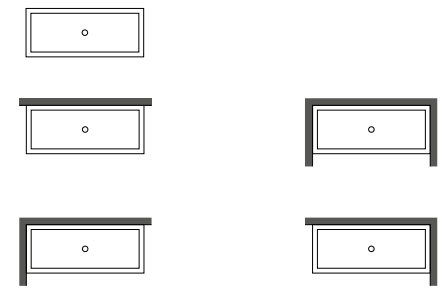

BIBLIO14 H 53,5 P 70 L 170 cm
BIBLIO15 H 53,5 P 80 L 180 cm



art. BIBLIO20/21/22/23/24/25

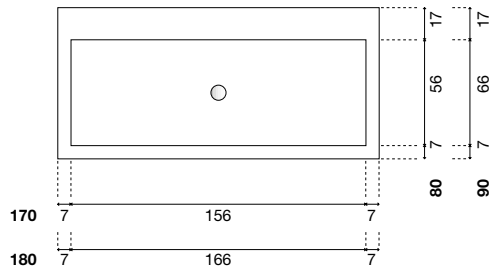

BIBLIO20 H 53,5 P 80 L 170 cm
BIBLIO21 H 53,5 P 90 L 180 cm

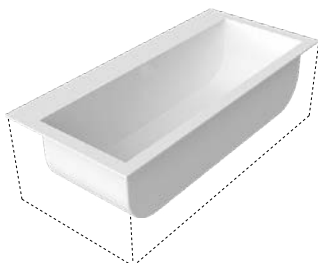

BIBLIO22 H 53,5 P 80 L 170 cm
BIBLIO23 H 53,5 P 90 L 180 cm

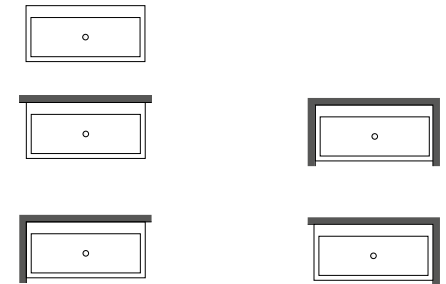

BIBLIO24 H 53,5 P 80 L 170 cm
BIBLIO25 H 53,5 P 90 L 180 cm



art. BIBLIO30/31/32/33/34/35

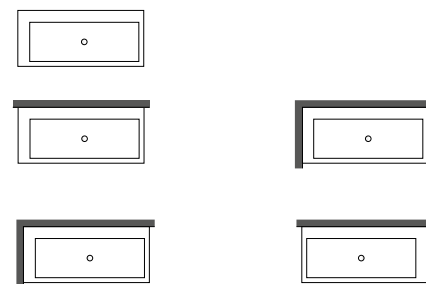
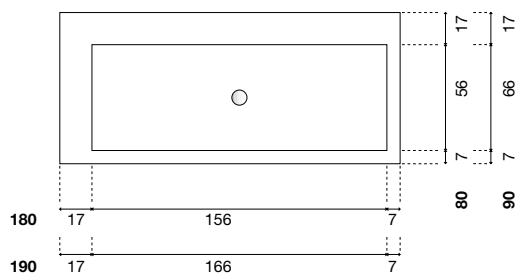

BIBLIO30 H 53,5 P 80 L 180 cm
BIBLIO31 H 53,5 P 90 L 190 cm

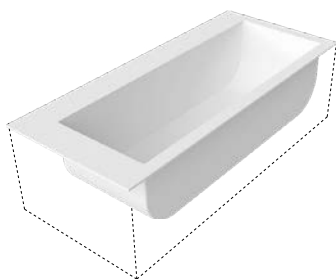

BIBLIO32 H 53,5 P 80 L 180 cm
BIBLIO33 H 53,5 P 90 L 190 cm

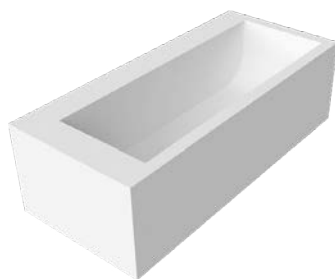

BIBLIO34 H 53,5 P 80 L 180 cm
BIBLIO35 H 53,5 P 90 L 190 cm



VASCHE
TUBS

art. BIBLIO42/43/44/45

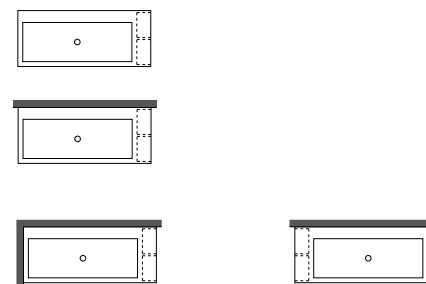
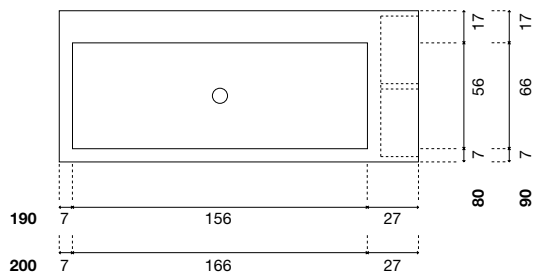

BIBLIO42 H 53,5 P 80 L 190 cm
BIBLIO43 H 53,5 P 90 L 200 cm

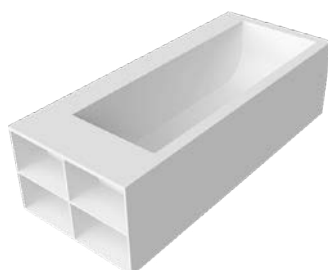

BIBLIO44 H 53,5 P 80 L 190 cm
BIBLIO45 H 53,5 P 90 L 200 cm

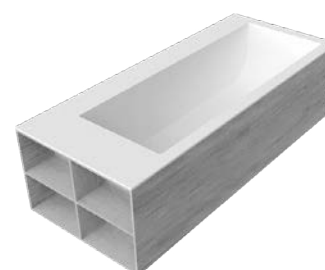

BIBLIO

art. BIBLIO52/53/54/55

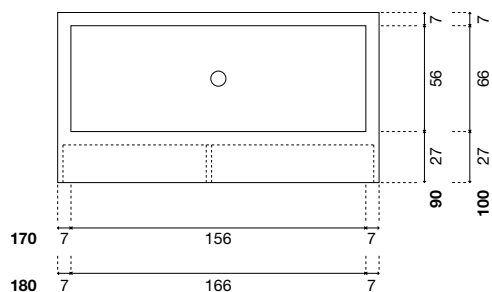

BIBLIO52 H 53,5 P 90 L 170 cm
BIBLIO53 H 53,5 P 100 L 180 cm

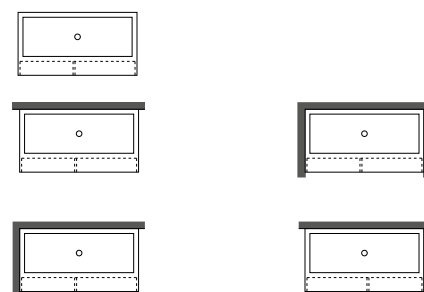

BIBLIO54 H 53,5 P 90 L 170 cm
BIBLIO55 H 53,5 P 100 L 180 cm



art. BIBLIO60/61/62/63/64/65

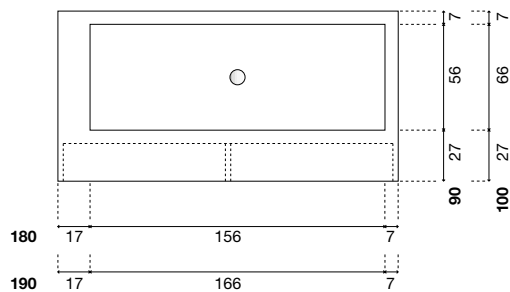

BIBLIO60 H 53,5 P 90 L 180 cm
BIBLIO61 H 53,5 P 100 L 190 cm

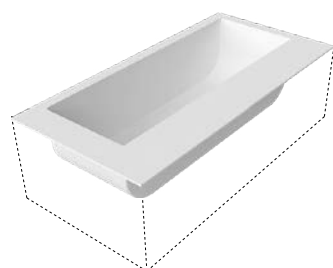

BIBLIO62 H 53,5 P 90 L 180 cm
BIBLIO63 H 53,5 P 100 L 190 cm

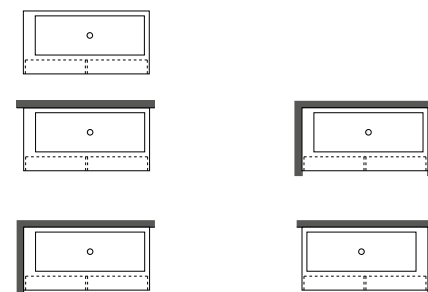
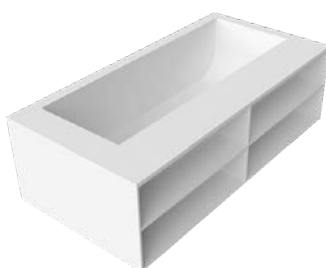

BIBLIO64 H 53,5 P 90 L 180 cm
BIBLIO65 H 53,5 P 100 L 190 cm

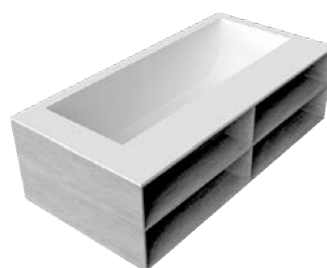

art. BIBLIO70/71

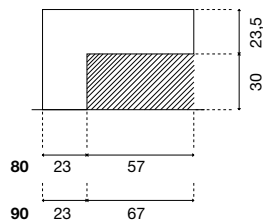
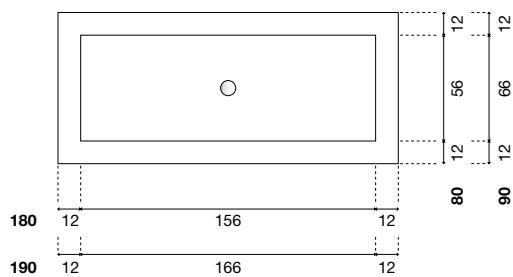

BIBLIO70 H 53,5 P 80 L 180 cm
BIBLIO71 H 53,5 P 90 L 190 cm

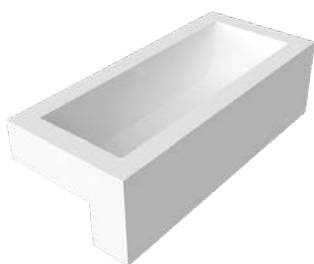

VASCHE
TUBS

art. BIBLIO80/81

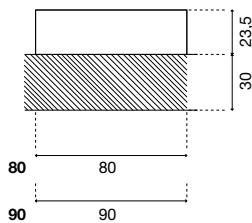
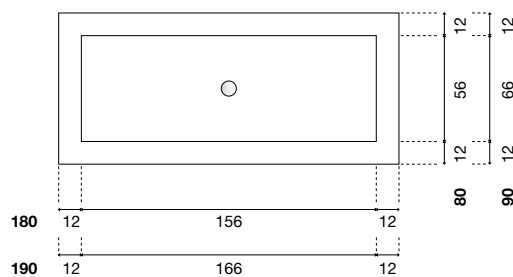

BIBLIO80 H 53,5 P 80 L 180 cm
BIBLIO81 H 53,5 P 90 L 190 cm

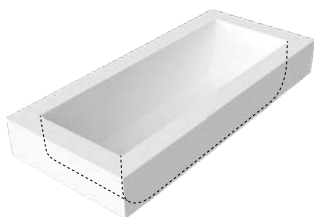

BIBLIO

art. BIBLIO103

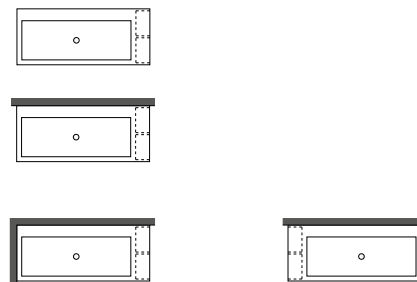
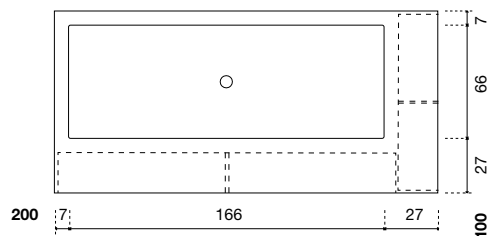

BIBLIO103 H 53,5 P 100 L 200 cm



Vista dall'alto del posizionamento del rubinetto sul bordo da 17 cm lato lungo vasca opzioni **A-B-C** degli **Art. ES702SA, Art. ES702LU, Art. ES702V, Art. RD702SA, Art. RD702LU, Art. RD702V, Art. RD702LSA, Art. RD702LLU, Art. RD702LV** e **Art. ND702**.

*Top view of tap position on border 17 cm long side options **A-B-C** of Art. ES702SA, Art. ES702LU, Art. ES702V, Art. RD702SA, Art. RD702LU, Art. RD702V, Art. RD702LSA, Art. RD702LLU, Art. RD702LV, Art. ND702.*

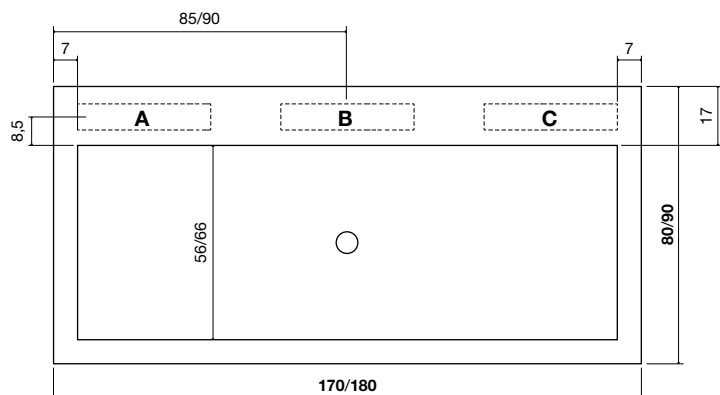

Vista dall'alto e laterale del posizionamento del rubinetto sul bordo da 17 cm lato corto vasca degli **Art. ES702SA, Art. ES702LU, Art. ES702V, Art. RD702SA, Art. RD702LU, Art. RD702V, Art. RD702LSA, Art. RD702LLU, Art. RD702L.V** e **Art. ND702**.

Top and side view of tap position on center of border 17 cm short side of Art. ES702SA, Art. ES702LU, Art. ES702V, Art. RD702SA, Art. RD702LU, Art. RD702V, Art. RD702LSA, Art. RD702LLU, Art. RD702L.V and Art. ND702.

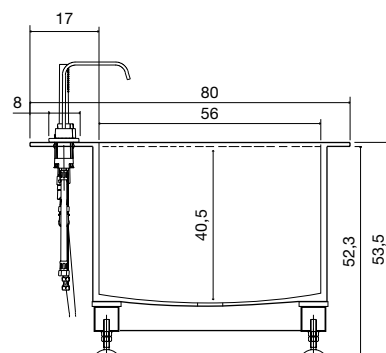
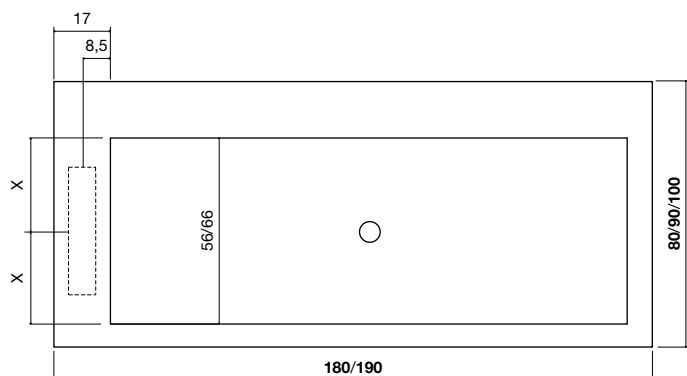

Tutti i modelli Art. **BIBLIO** sono corredati di un sistema di scarico illustrato di seguito, completo di troppopieno nascosto che funziona mediante l'utilizzo del principio dei vasi comunicanti (A), sifone (D), e piletta con scarico a pressione "clik-clak", che può svolgere anche la funzione di erogazione (B), da attivare solo in abbinamento ai rubinetti Art. **ES702SA**, Art. **ES702LU**, Art. **ES702V**, Art. **RD702SA**, Art. **RD702LU**, Art. **RD702V**, Art. **RD702LSA**, Art. **RD702LLU**, Art. **RD702LV** e Art. **ND702** o a qualsiasi rubinetto bordo vasca sprovvisto di bocca di erogazione.

All models of the Art. **BIBLIO** bathtub come with a drainage system as illustrated below complete with a hidden overflow which functions utilizing the connection tubes (A), trap (D) and pressure plug which can also be used as a spout (B), to activate only in conjunction with Art. **ES702SA**, Art. **ES702LU**, Art. **ES702V**, Art. **RD702SA**, Art. **RD702LU**, Art. **RD702V**, Art. **RD702LSA**, Art. **RD702LLU**, Art. **RD702LV**, Art. **ND702** or any bath rim mounting set without a bath spout according to instructions given below.

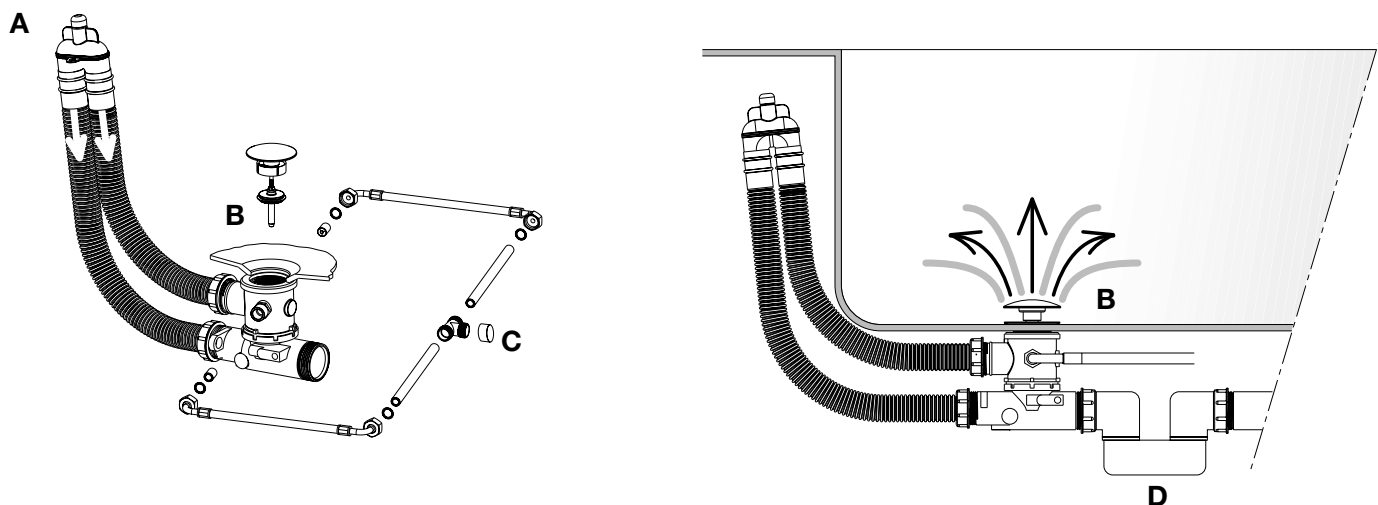

VASCHE
TUBS

Con Art. **ES702SA**, Art. **ES702LU**, Art. **ES702V**, Art. **RD702SA**, Art. **RD702LU**, Art. **RD702V**, Art. **RD702LSA**, Art. **RD702LLU**, Art. **RD702LV** e Art. **ND702**.
Per rendere attivo il sistema di erogazione direttamente dalla piletta di scarico (B), togliere il tappo "C" e collegare al carico dell'acqua.

With Art. **ES702SA**, Art. **ES702LU**, Art. **ES702V**, Art. **RD702SA**, Art. **RD702LU**, Art. **RD702V**, Art. **RD702LSA**, Art. **RD702LLU**, Art. **RD702LV** and Art. **ND702**.
Remove cap "C" and connect to water outlet to activate directly from drain (B).

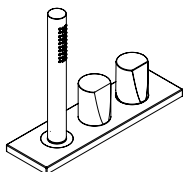



soffioni / shower heads

SOFFIONI
SHOWER HEADS

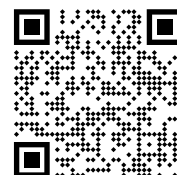

AZIMUT

2017

design_GI-RA





SOFFIONI
SHOWER HEADS



ACCIAIO INOX SATINATO
SATIN STAINLESS STEEL

- OL** Ottone Lucido | *Polished Brass*
- LU** Finitura Cromo Lucido | *Polished Chrome finish*
- SA** Acciaio Satinato AISI 304 | *Satin Steel AISI304*
- OS** Ottone Satinato | *Satin Brass*
- GR** Finitura Grafite | *Graphite Finish*
- VO** Verniciato goffrato | *Embossed lacquered*

Al corpo in nero opaco, si aggiunge la possibilità di personalizzare il cilindro in acciaio inox satinato, cromo lucido, grafite, ottone lucido e satinato o verniciato goffrato come da nostro campionario colori.

To the matt black body now you can customize the cylinder in satin stainless steel, polished chrome, graphite, polished and satin brass or embossed lacquered as per our color samples.





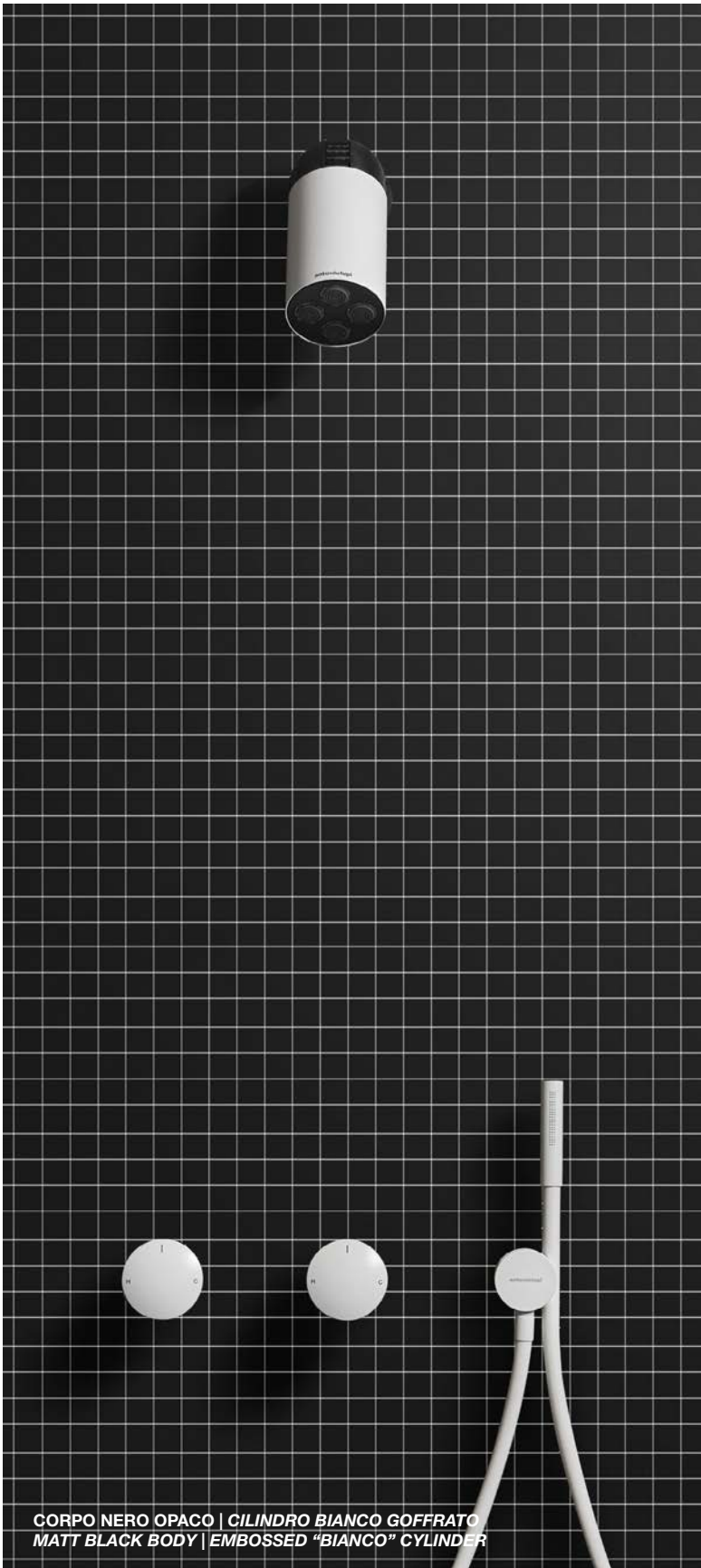

CORPO NERO OPACO | CILINDRO BIANCO GOFFRATO
MATT BLACK BODY | EMBOSSED "BIANCO" CYLINDER



CORPO NERO OPACO | CILINDRO NERO GOFFRATO
MATT BLACK BODY | EMBOSSED "NERO" CYLINDER

SOFFIONI
SHOWER HEADS

<i>h</i>	<i>p</i>	<i>ø</i>	<i>art.</i>	<i>art.</i>
9	17,5	8	AZIMUT	(AZIMUTS Per mercato USA e Canada For US and Canadian markets)



Soffione a parete o a soffitto in acciaio inox e corpo nero opaco, con cilindro nelle finiture disponibili, regolazione del getto.

Wall or ceiling showerhead in stainless steel and body matt black, with cylinder in the available finishes, the jet can also be regulated.



MINIAZIMUT

2018

design_GI-RA



ACCIAIO INOX SATINATO
SATIN STAINLESS STEEL

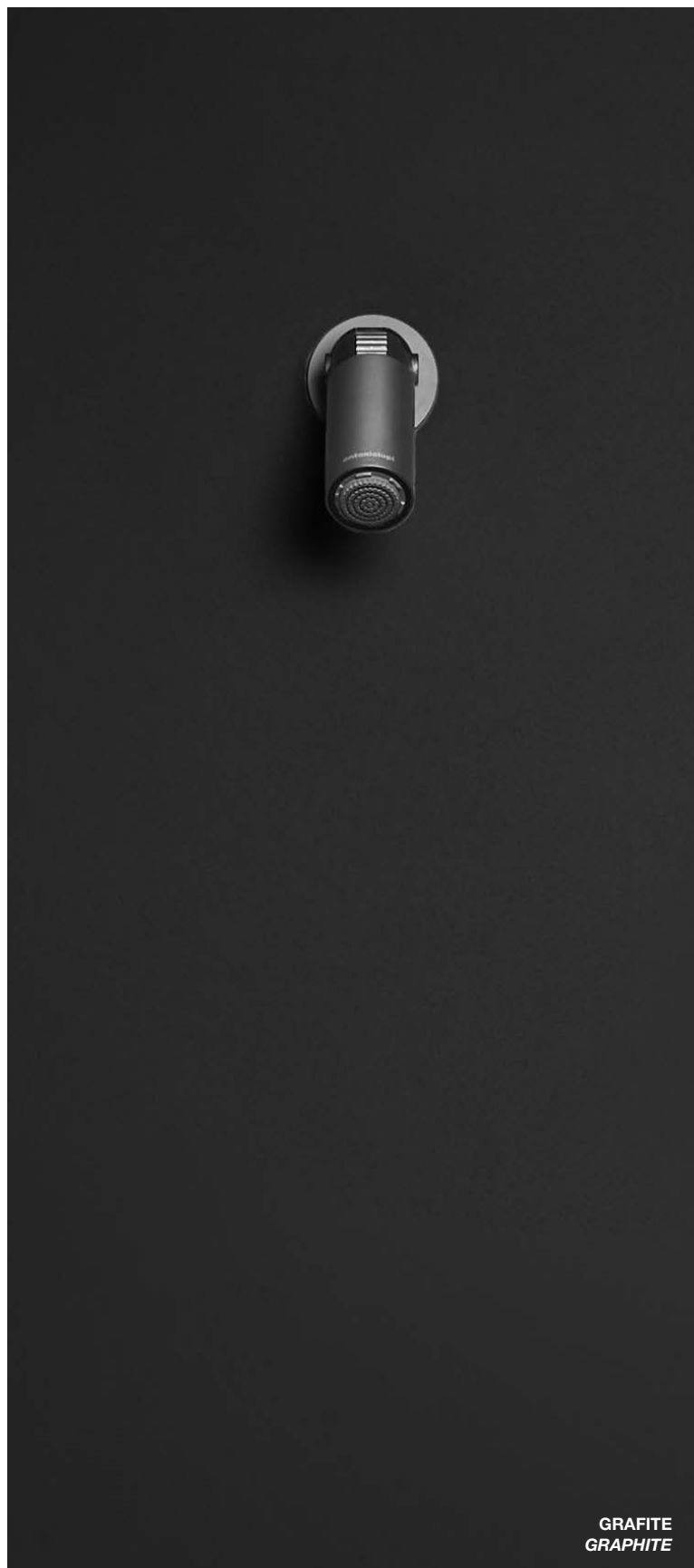

SOFFIONI
SHOWER HEADS

GRAFITE
GRAPHITE

<i>h</i>	<i>p</i>	<i>ø</i>	<i>art.</i>
4,5	8,4	3	MINIAZIMUT

Soffione a parete o a soffitto in acciaio inox e Delrin nero, con regolazione del getto, disponibile anche in finitura grafite.

Wall or ceiling showerhead in stainless steel and black Delrin, with jet regulation, also available in graphite finish.



APOLLO

2021

design_Brian Sironi





SOFFIONI
SHOWER HEADS



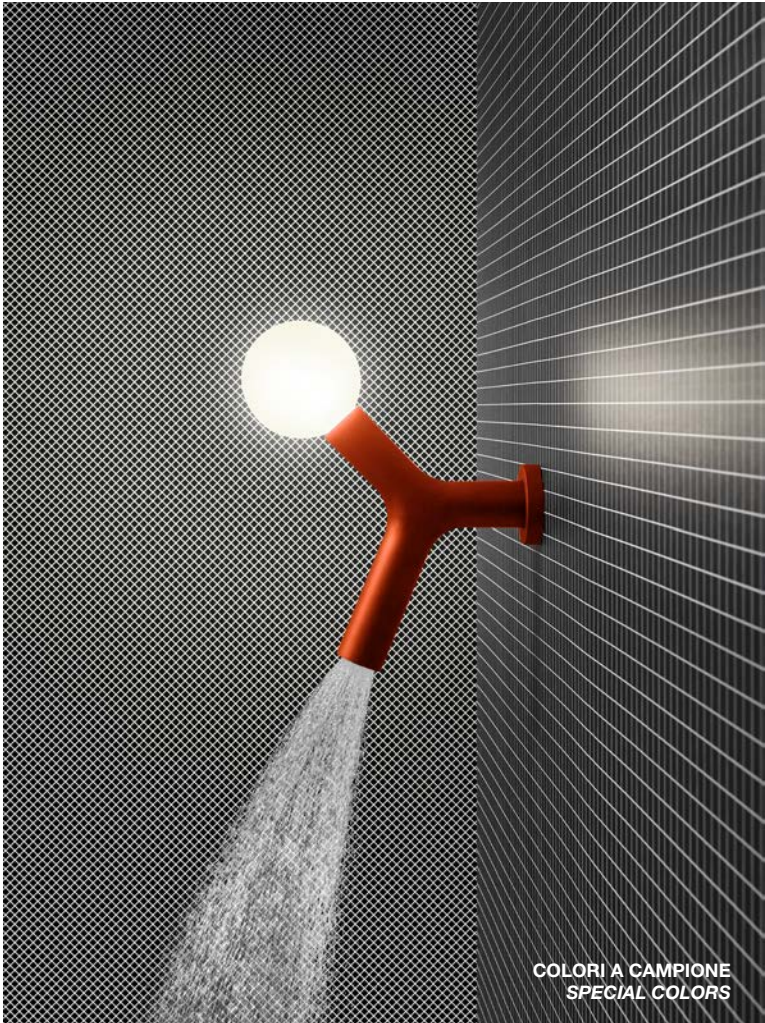
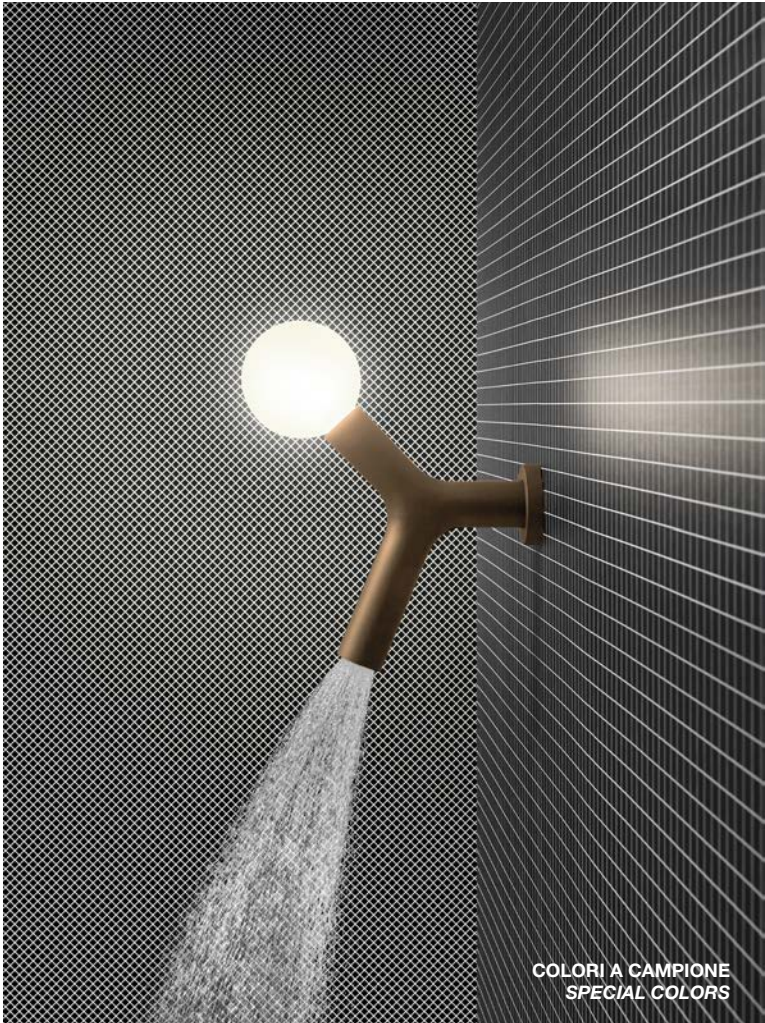
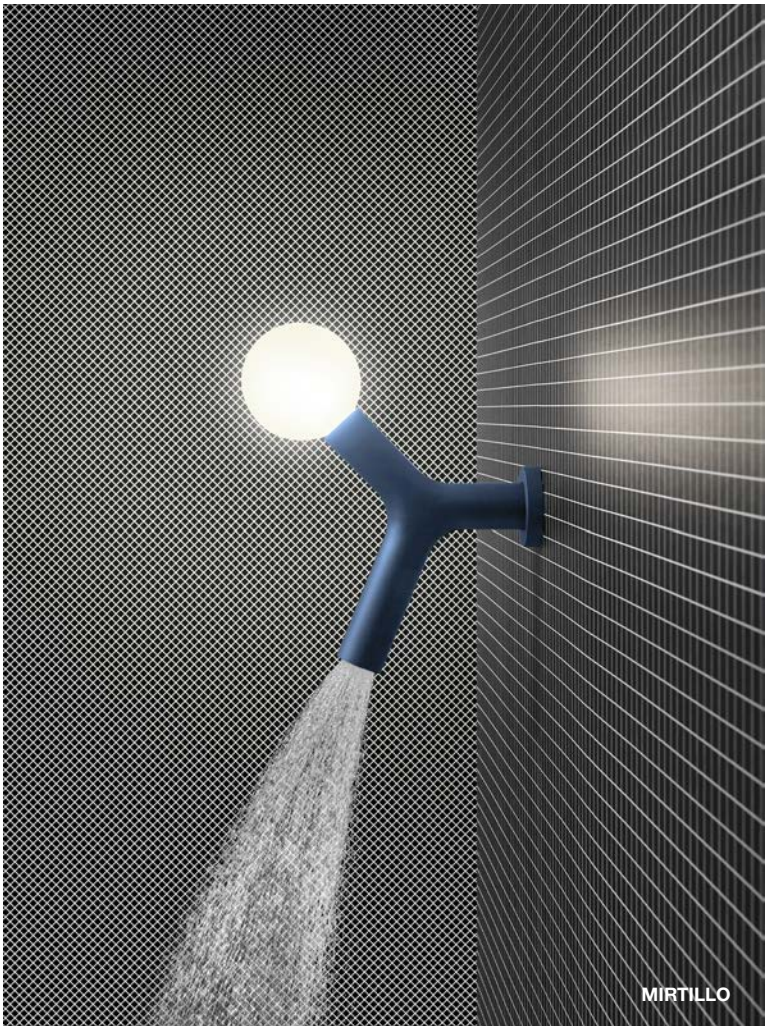
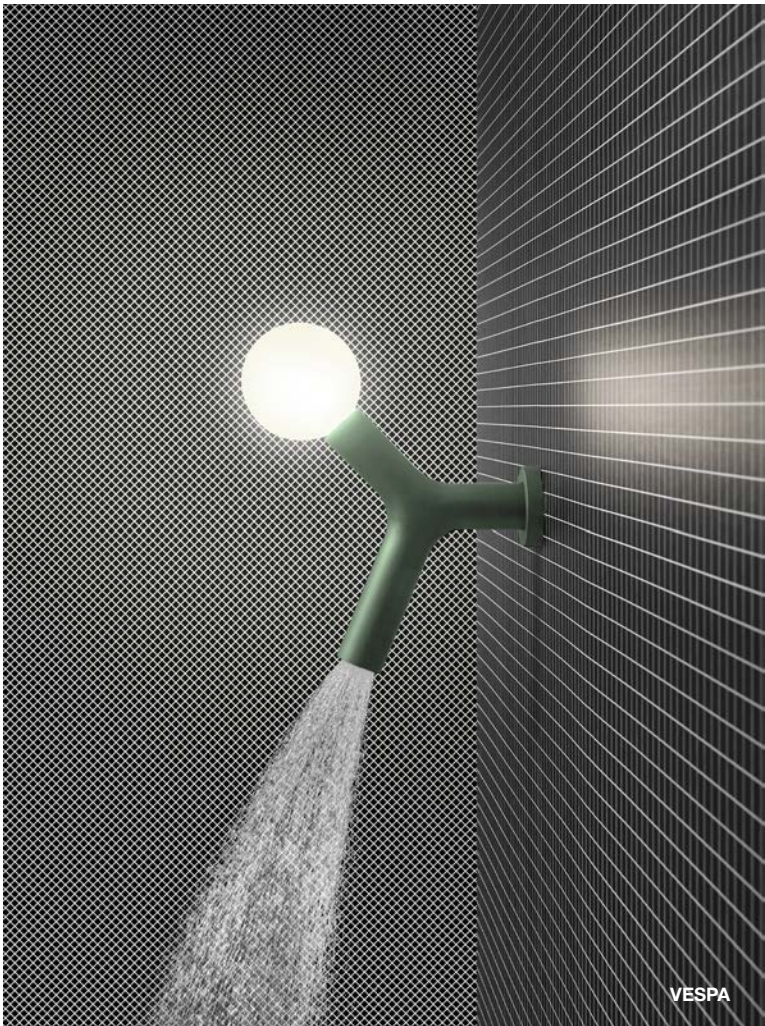



SOFFIONI
SHOWER HEADS

<i>h</i>	<i>p</i>	<i>l</i>	<i>art.</i>
32,5	27	11	APOLLO2

Soffione a parete in ottone, completo di illuminazione a LED con accensione automatica simultanea all'erogazione dell'acqua e spegnimento posticipato di 120 sec. Comprensivo di trasformatore. Struttura verniciata nera o colorata gofrata come da nostro campionario colori.

Wall-mounted brass showerhead complete with LED lighting that automatically turns on simultaneously with the water supply and delayed switching off of 120 sec, complete with transformer. Structure lacquered matt black or embossed finish as per our color samples.

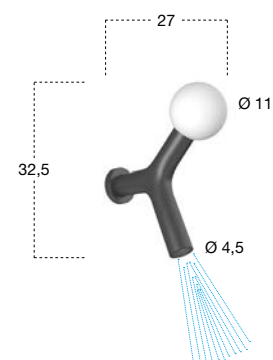





ART. ZENIT11 + ART. ZENITLED

SOFFIONI
SHOWER HEADS

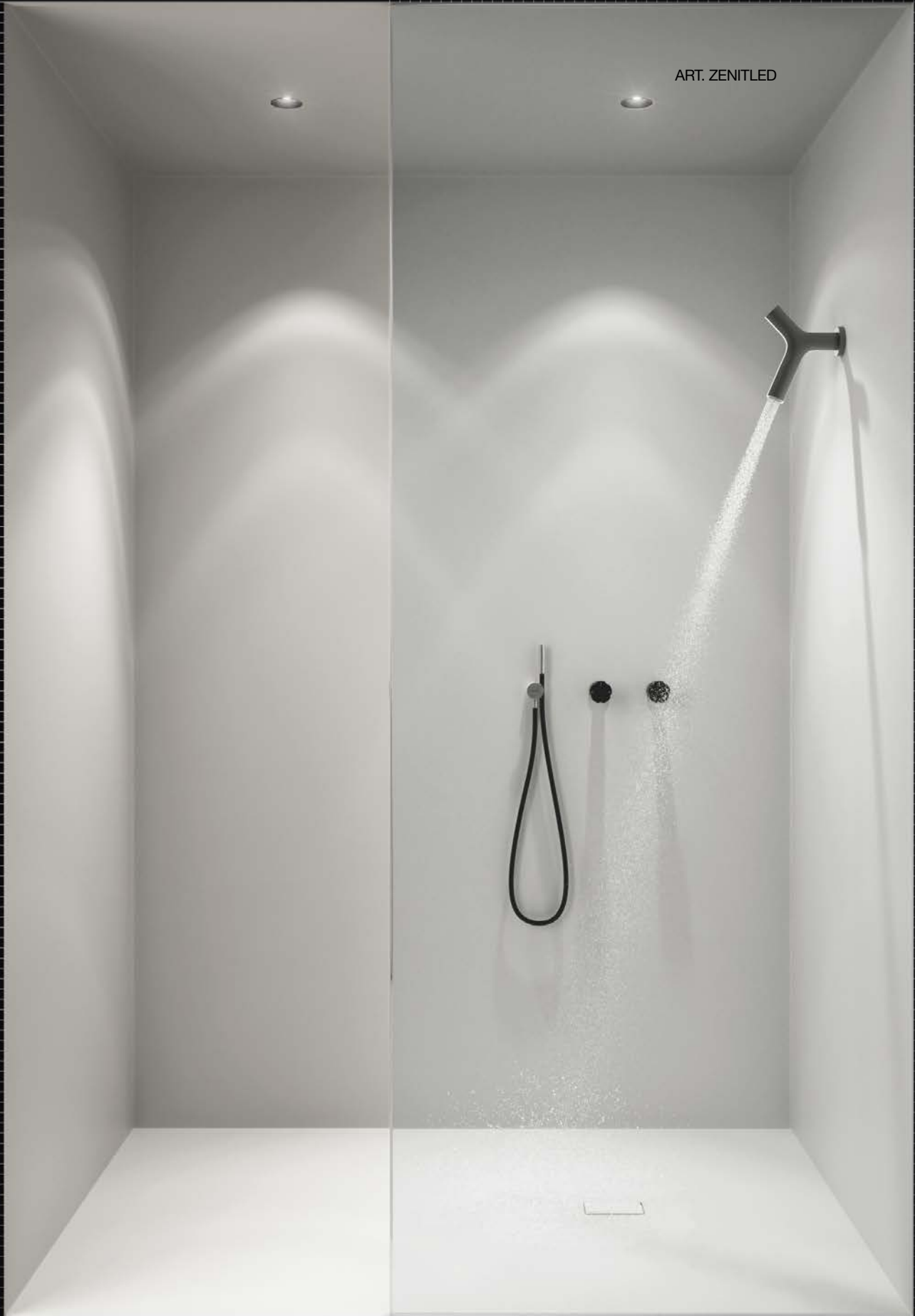

ART. ZENITLED



FLORA - TERRACOTTA - COCCODRILLO

SOFFIONI
SHOWER HEADS

<i>h</i>	<i>p</i>	<i>l</i>	<i>art.</i>
25	20	7,5	APOLLO1

Soffione a parete in ottone verniciato nero o colorato gofrato come da nostro campionario colori.

Wall-mounted brass showerhead, lacquered matt black or embossed finish as per our color samples.

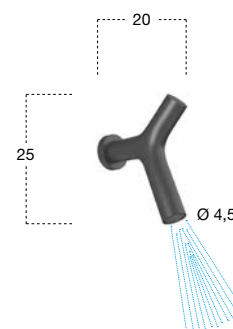



ART. MAYDAY



SOFFIONI
SHOWER HEADS



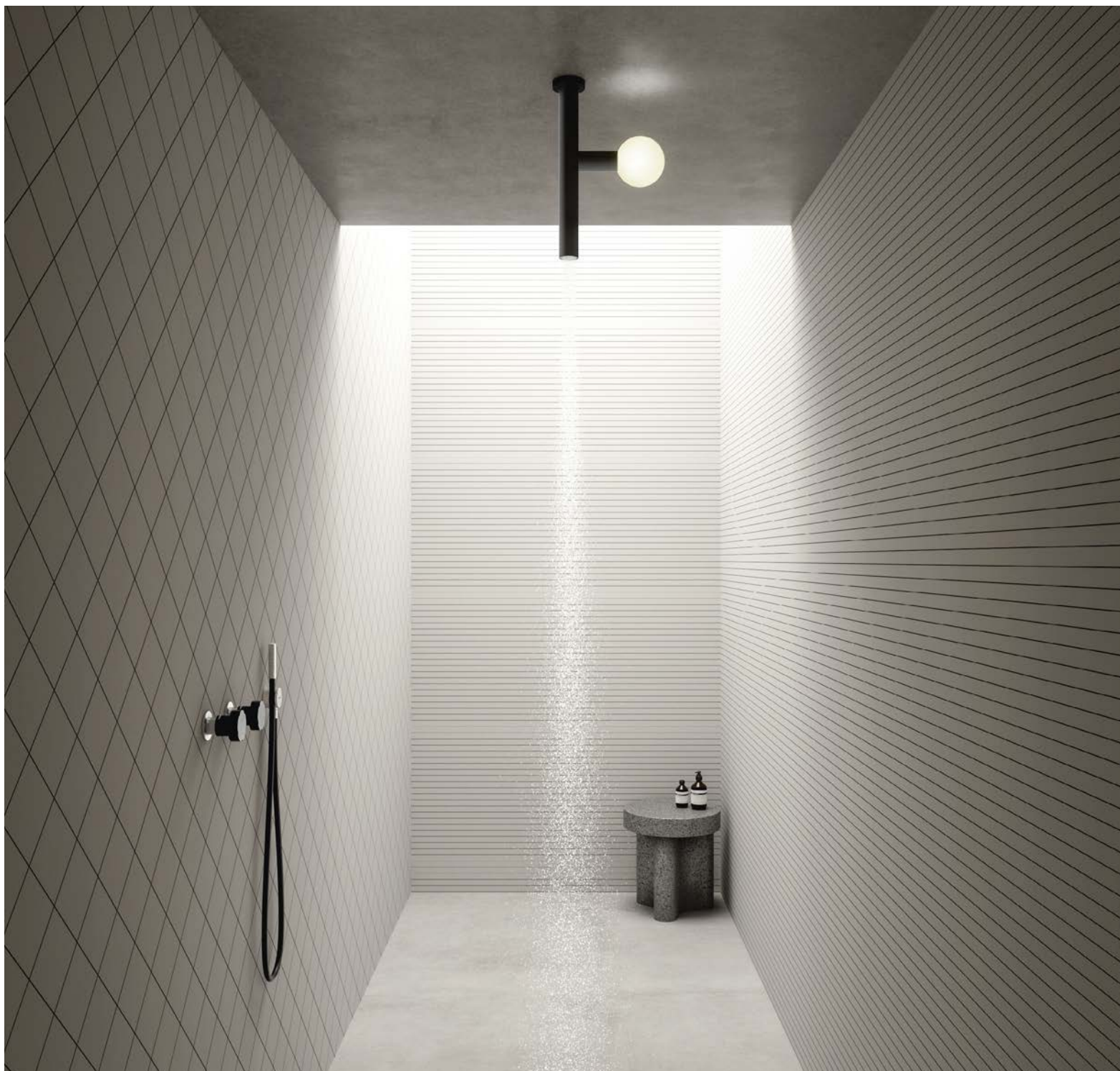

Rubineria Tank.
Tank taps

<i>h</i>	<i>p</i>	<i>l</i>	<i>art.</i>
40,5	11	25,5	APOLLO3

Soffione a soffitto in ottone, completo di illuminazione a LED con accensione automatica simultanea all'erogazione dell'acqua e spegnimento posticipato di 120 sec. Comprensivo di trasformatore. Struttura verniciata nera o colorata gofrata come da nostro campionario colori.

Brass ceiling showerhead complete with LED lighting that automatically turns on simultaneously with the water supply and delayed switching off of 120 sec, complete with transformer. Structure lacquered matt black or colorated embossed finish as per our color samples.

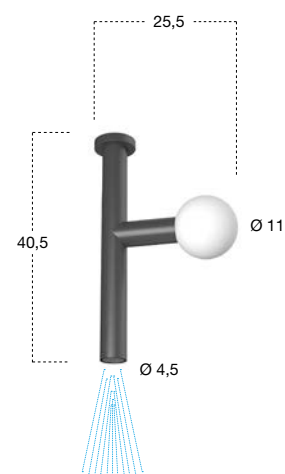

DOCCIA
SHOWER

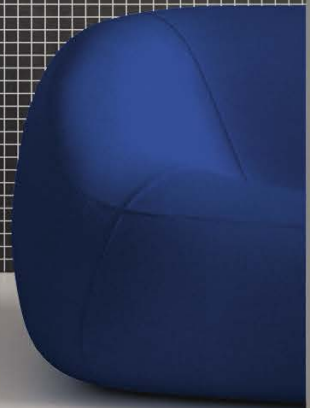

SOFFIONI
SHOWER HEADS

<i>h</i>	<i>p</i>	<i>l</i>	<i>art.</i>
32,5	14	62	APOLLO4

Soffione a soffitto in ottone verniciato nero o colorato goffrato come da nostro campionario colori, completo di illuminazione a LED a 2 getti, chiodo centrale e doccia laterale con inclinazione regolabile. Accensione automatica simultanea all'erogazione dell'acqua e spegnimento posticipato di 120 sec. Completo di trasformatore e piastra per fissaggio a cartongesso. Necessita di deviatore a due vie.

Brass ceiling showerhead, lacquered matt black or embossed finish as per our color samples. Complete with LED lighting and 2 jets of water, central nail jet and side shower with adjustable inclination. The lighting automatically turns on simultaneously with the water supply and has a delayed switching off of 120 sec. Complete with transformer and fixing plate for plasterboard. Needs a two-way diverter.

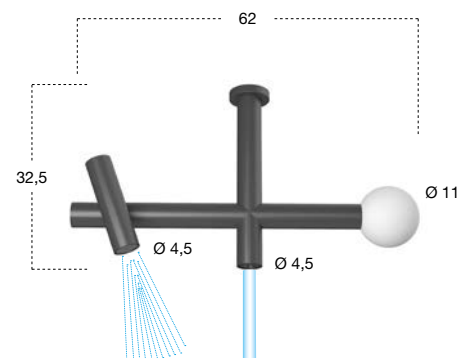

MISCELATORE ALTA PORTATA - HIGH FLOW RATE MIXER

Per un corretto funzionamento i soffioni **METEOXXL**, **GHOST_COMBI**, **GHOST_COMBILED** e **GHOST_BIG** necessitano di un miscelatore monocomando ad **ALTA PORTATA** (art. **MINIMAYDAYHF**, art. **MAYDAYHF**, art. **TANKHF**).
Questi soffioni richiedono una portata d'acqua superiore allo standard.

*For proper operation **METEOXXL**, **GHOST_COMBI**, **GHOST_COMBILED** and **GHOST_BIG** showerheads require a **HIGH FLOW** single-lever mixer (art. **MINIMAYDAYHF**, art. **MAYDAYHF**, art. **TANKHF**).
These showerheads require a higher water flow rate than the standard.*

ART. GHOST_COMBI / ART. GHOST_COMBILED

Funzione Pioggia Centrale | *Central Rain Function*
pressione | *pressure* : 3 BAR _ 34 l/min

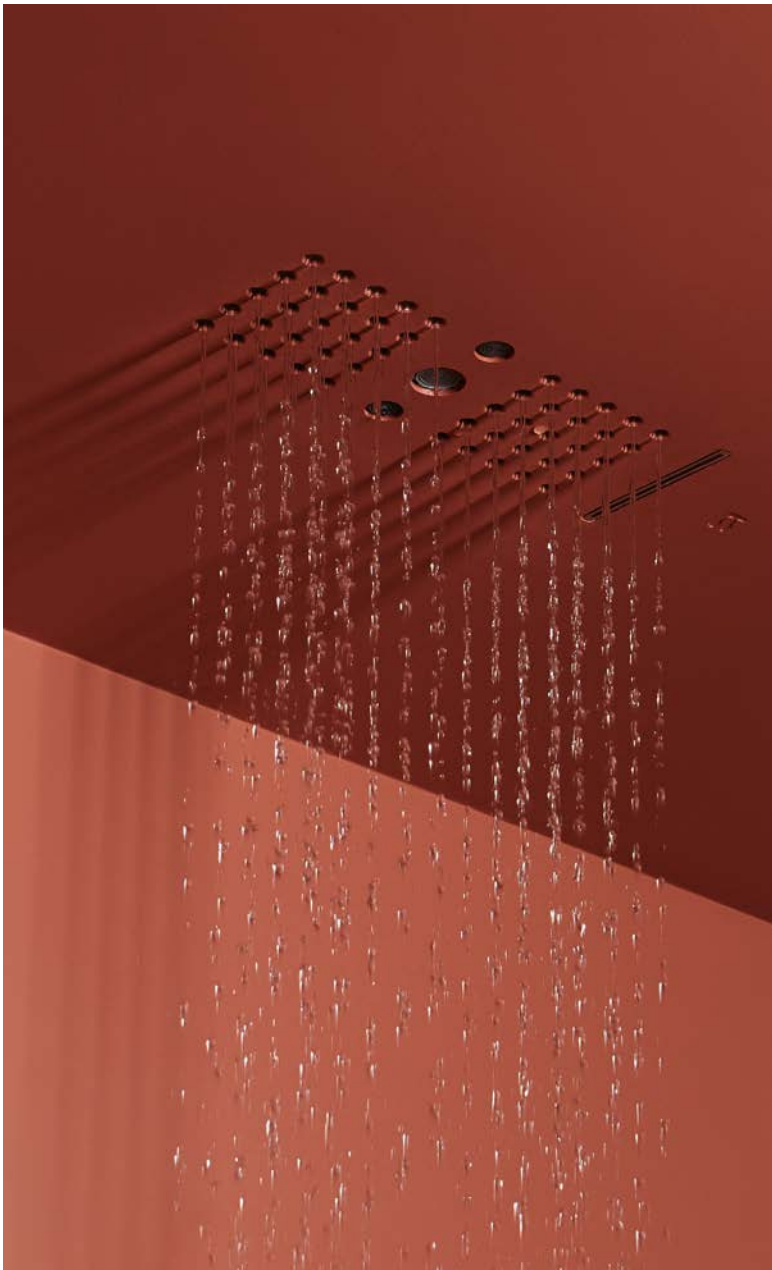

ART. GHOST_BIG

Funzione Pioggia Centrale | *Central Rain Function*
pressione | *pressure* : 3 BAR _ 32 l/min

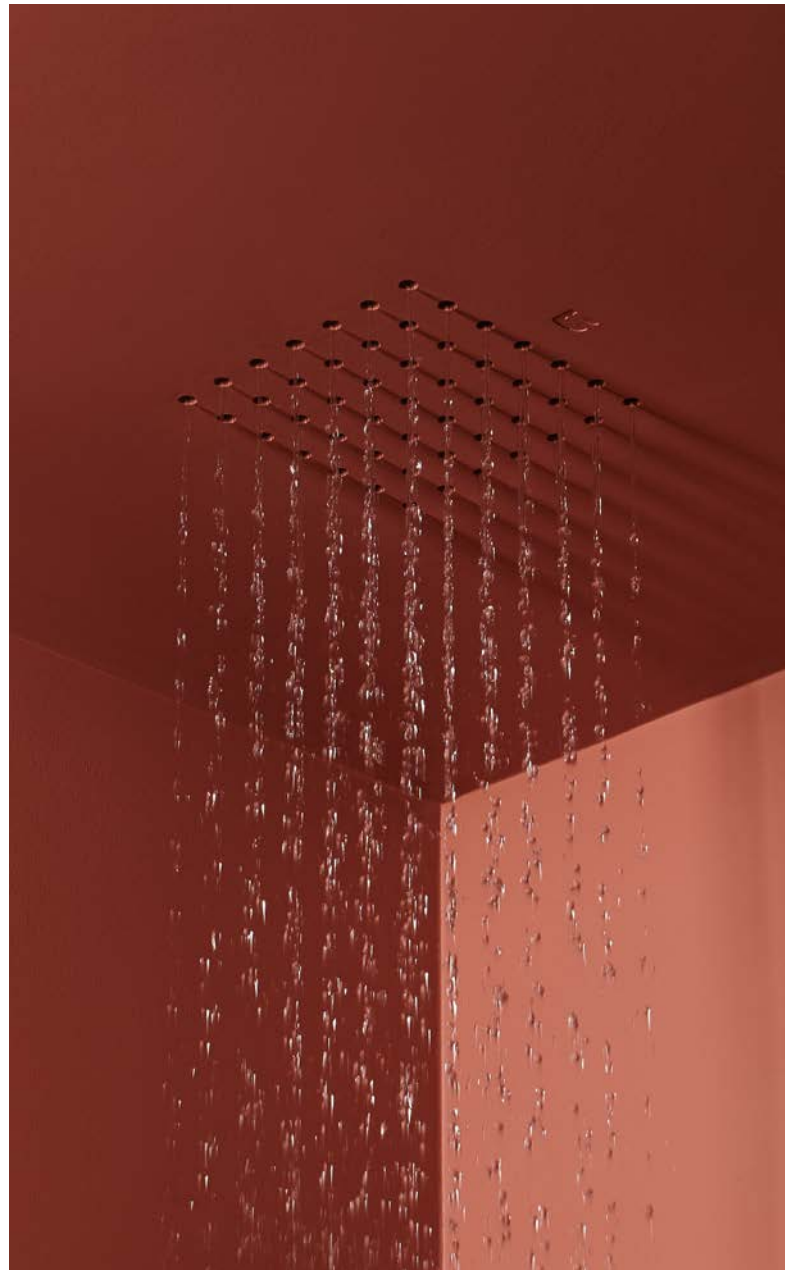



MINIMAYDAY

<i>h</i>	<i>p</i>	<i>ø</i>	<i>art.</i>	ALTA PORTATA
10	12	6	MINIMAYDAYHF	HIGH FLOW RATE

Miscelatore monocomando da incasso a parete, ad alta portata in acciaio inox satinato AISI 316/L, con manopola in acciaio inox satinato oppure in ottone finitura grafite, verniciato rosso o bianco completo di corpo ad incasso.

High flow rate single lever wall mixer in satin stainless steel AISI 316/L, with satin stainless steel, red or white lacquered brass handle or graphite, complete with concealed valve.



MAYDAY

<i>h</i>	<i>p</i>	<i>ø</i>	<i>art.</i>	ALTA PORTATA
10	12	7,9	MAYDAYHF	HIGH FLOW RATE

Miscelatore monocomando da incasso a parete, ad alta portata in acciaio inox satinato AISI 316/L, con manopola in acciaio inox satinato oppure in ottone finitura grafite, verniciato rosso o bianco completo di corpo ad incasso.

High flow rate single lever wall mixer in satin stainless steel AISI 316/L, with satin stainless steel, red or white lacquered brass handle or graphite, complete with concealed valve.



TANK

<i>h</i>	<i>p</i>	<i>ø</i>	<i>art.</i>	ALTA PORTATA
10	12,9	6,5	TANKHF	HIGH FLOW RATE

Miscelatore monocomando da incasso a parete, ad alta portata in acciaio inox satinato AISI 316/L, con manopola in ottone verniciato nero opaco completo di corpo ad incasso.

High flow rate single lever wall mixer in satin stainless steel AISI 316/L, with brass handle lacquered matt black complete with concealed valve.

METEO

2011

design_Nevio Tellatin



I soffioni METEO con illuminazione sono corredati di Led RGB e Bianco Dinamico da 3000 a 4000 K
METEO showerheads with lighting are equipped with RGB and Dynamic White LEDs from 3000 to 4000 K



SOFFIONI
SHOWER HEADS

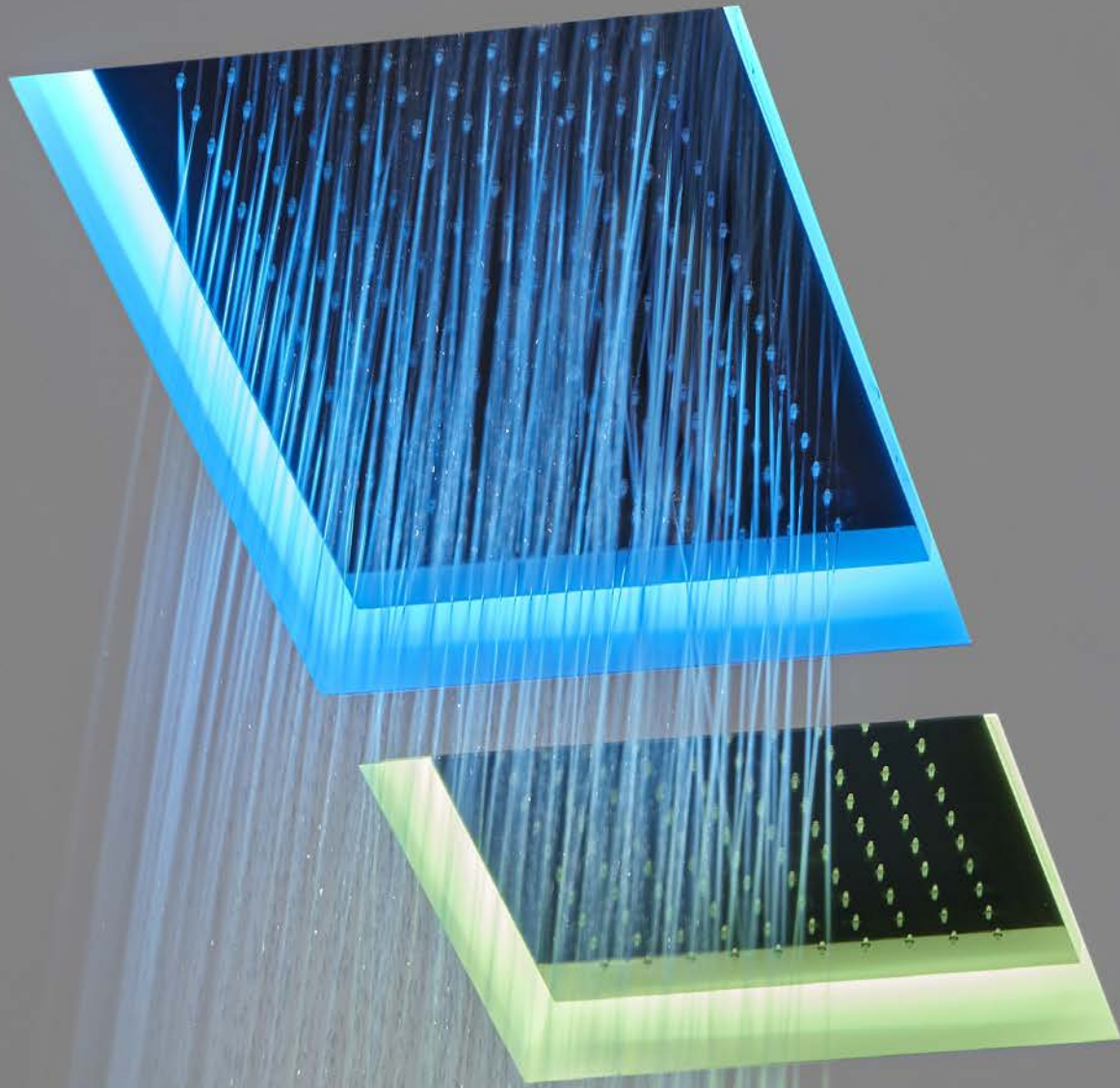



<i>h</i>	<i>p</i>	<i>l</i>	<i>art.</i>	<i>art.</i>
11	35	35	METEO1	(METEO1S Per mercato USA e Canada For US and Canadian markets)
11	35	52	METEO2	(METEO2S Per mercato USA e Canada For US and Canadian markets)

Soffione ad incasso a soffitto, con o senza illuminazione a led, in acciaio AISI 304 disponibile in diverse finiture. La versione a led è comprensiva di illuminazione RGB e Bianco Dinamico (da 3000 K a 4000 K), telecomando waterproof e trasformatore.

Recessed ceiling-mounted shower head, with or without LED lighting, made of AISI 304 steel available in different finishes. The LED version includes RGB and Dynamic White lighting (3000 K to 4000 K), waterproof remote control and transformer.



Art. METEO1 / Art. METEO1S

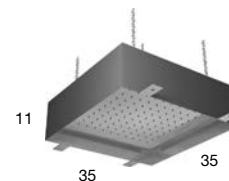

Art. METEO2 / Art. METEO2S

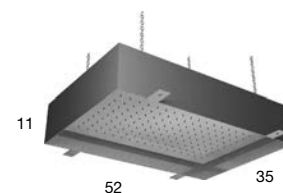

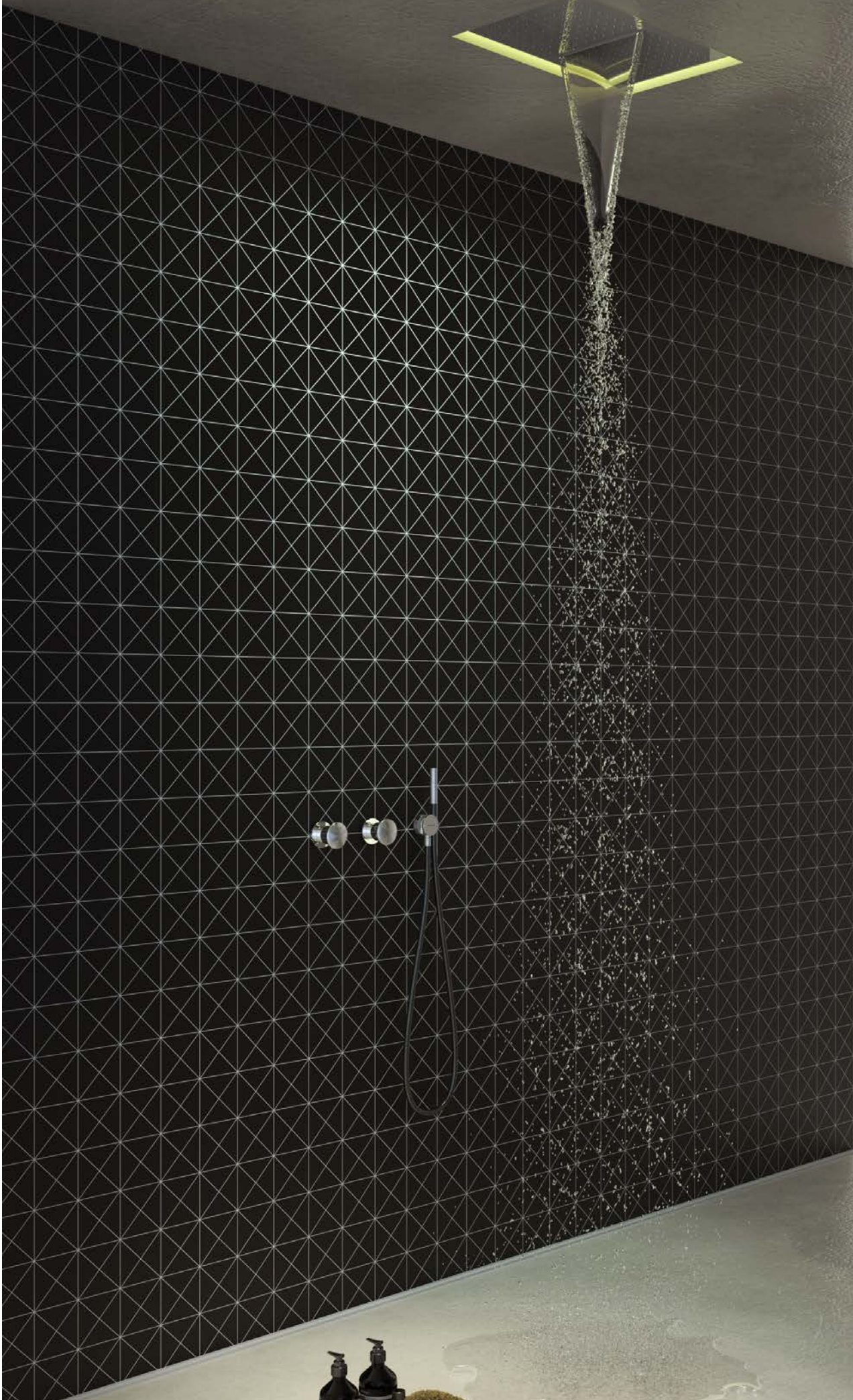

SOFFIONI
SHOWER HEADS

CASCATA
WATERFALL

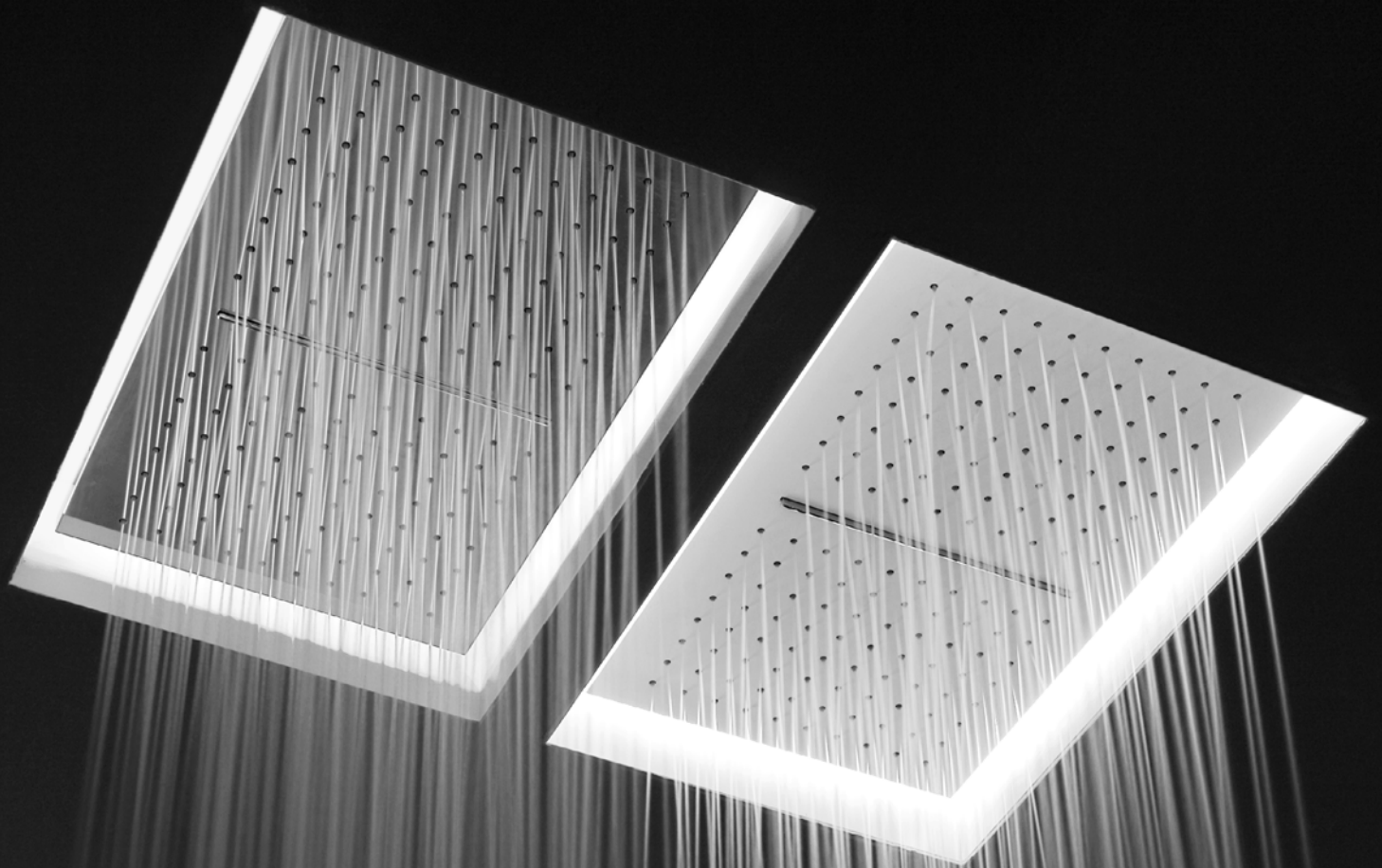

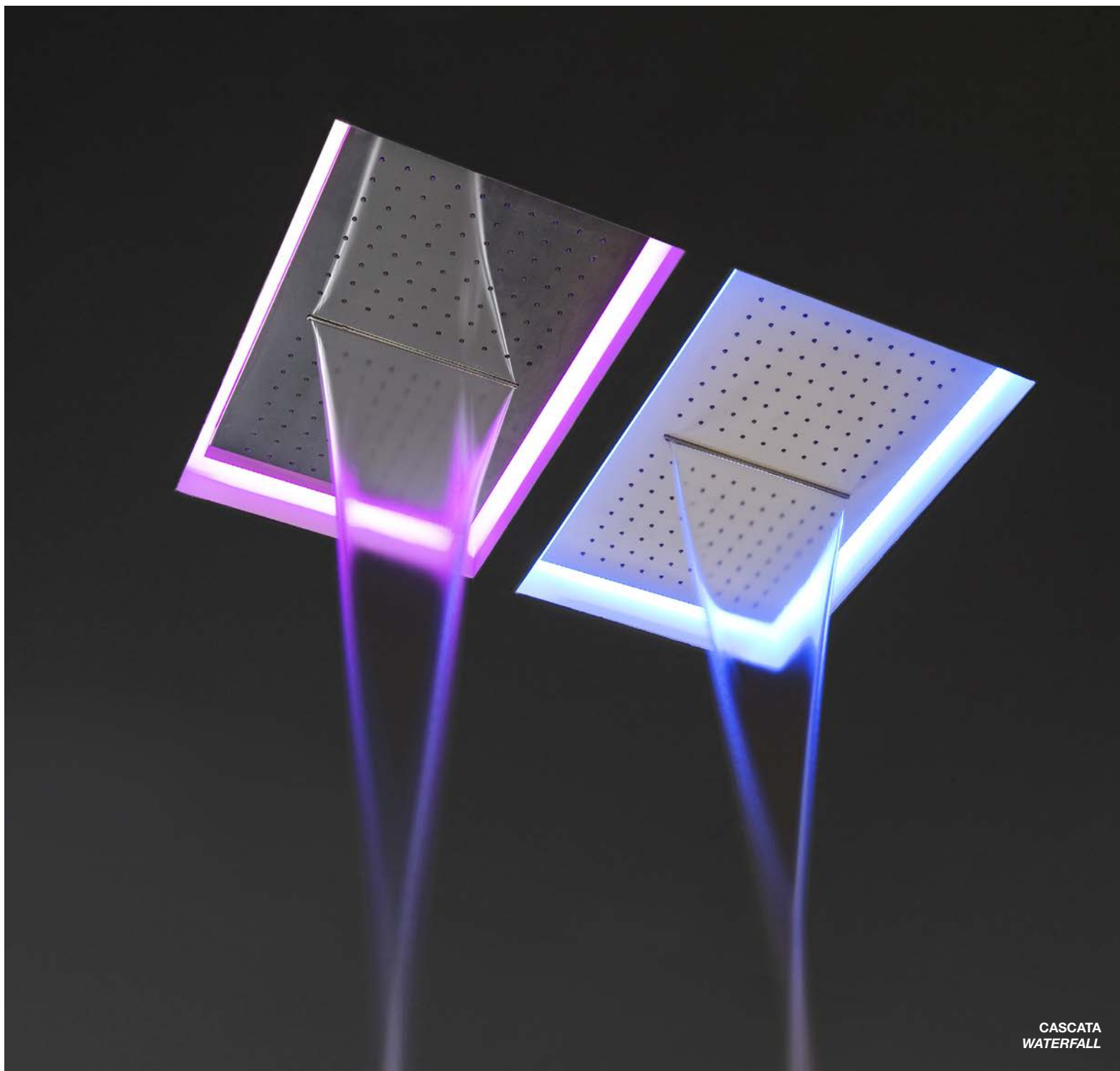

SOFFIONI
SHOWER HEADS

CASCATA
WATERFALL



<i>h</i>	<i>p</i>	<i>l</i>	<i>art.</i>
11	35	52	METEO2C

Soffione ad incasso a soffitto, con o senza illuminazione a led, in acciaio AISI 304 con doccia centrale e cascata, disponibile in diverse finiture.

La versione a led è comprensiva di illuminazione RGB e Bianco Dinamico (da 3000 K a 4000 K), telecomando waterproof e trasformatore.

N.B. Necessita di deviatore a due vie.

Recessed ceiling-mounted shower head, with or without LED lighting, made of AISI 304 steel with central shower and waterfall, available in different finishes. Led version includes RGB and Dynamic White lighting (3000 K to 4000 K), waterproof remote control and transformer.

Note: Needs two-way diverter.

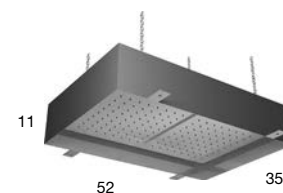

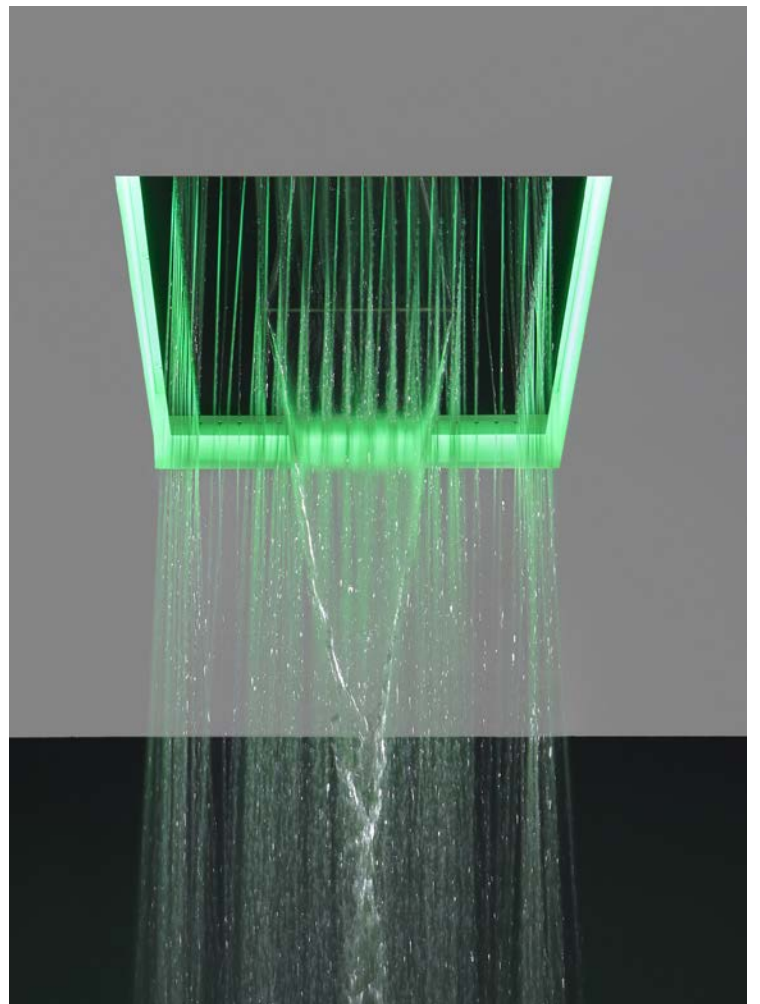
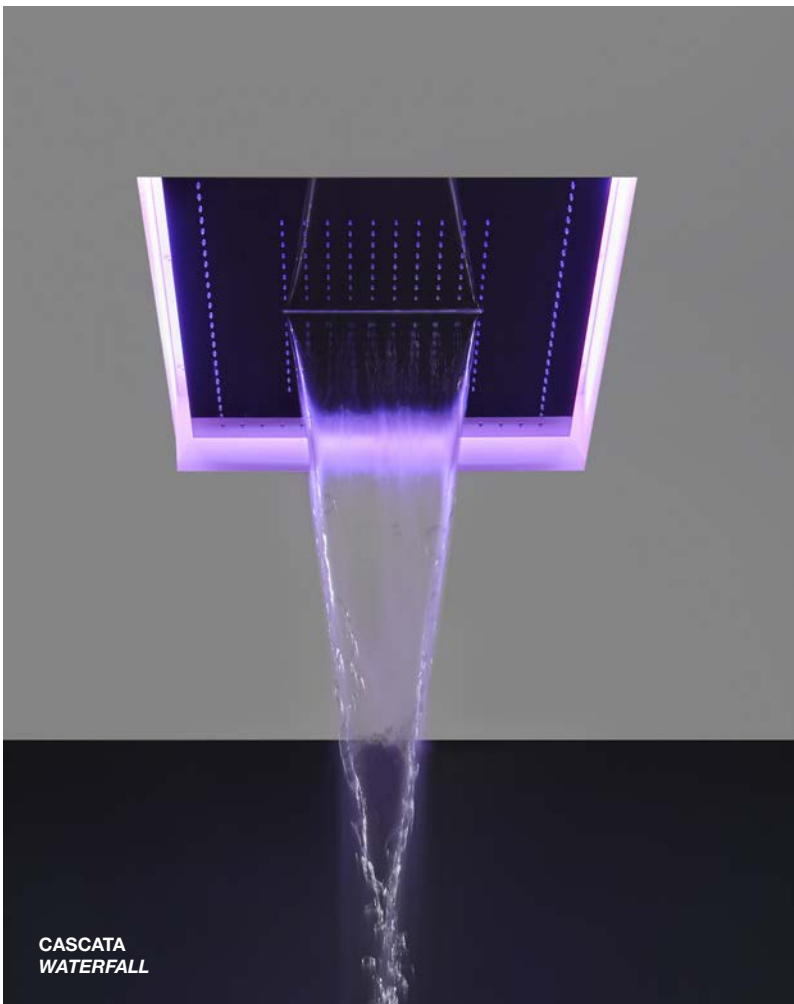



<i>h</i>	<i>p</i>	<i>l</i>	<i>art.</i>
11	52	75	METEO3C

Soffione ad incasso a soffitto, con o senza illuminazione a led, in acciaio AISI 304 con doccia centrale e perimetrale, cascata.

La versione a led è comprensiva di illuminazione RGB e Bianco Dinamico (da 3000 K a 4000 K), telecomando waterproof e trasformatore.

N.B. Necessita di deviatore a tre vie.

Recessed ceiling-mounted shower head, with or without LED lighting, made of AISI 304 steel with central and perimeter shower, waterfall.

Led version includes RGB and Dynamic White lighting (3000 K to 4000 K), waterproof remote control and transformer.

Note: Needs three-way diverter.

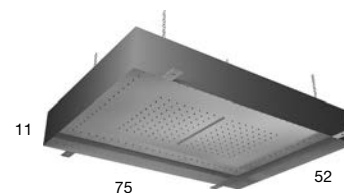



CASCATA
WATERFALL



SOFFIONI
SHOWER HEADS





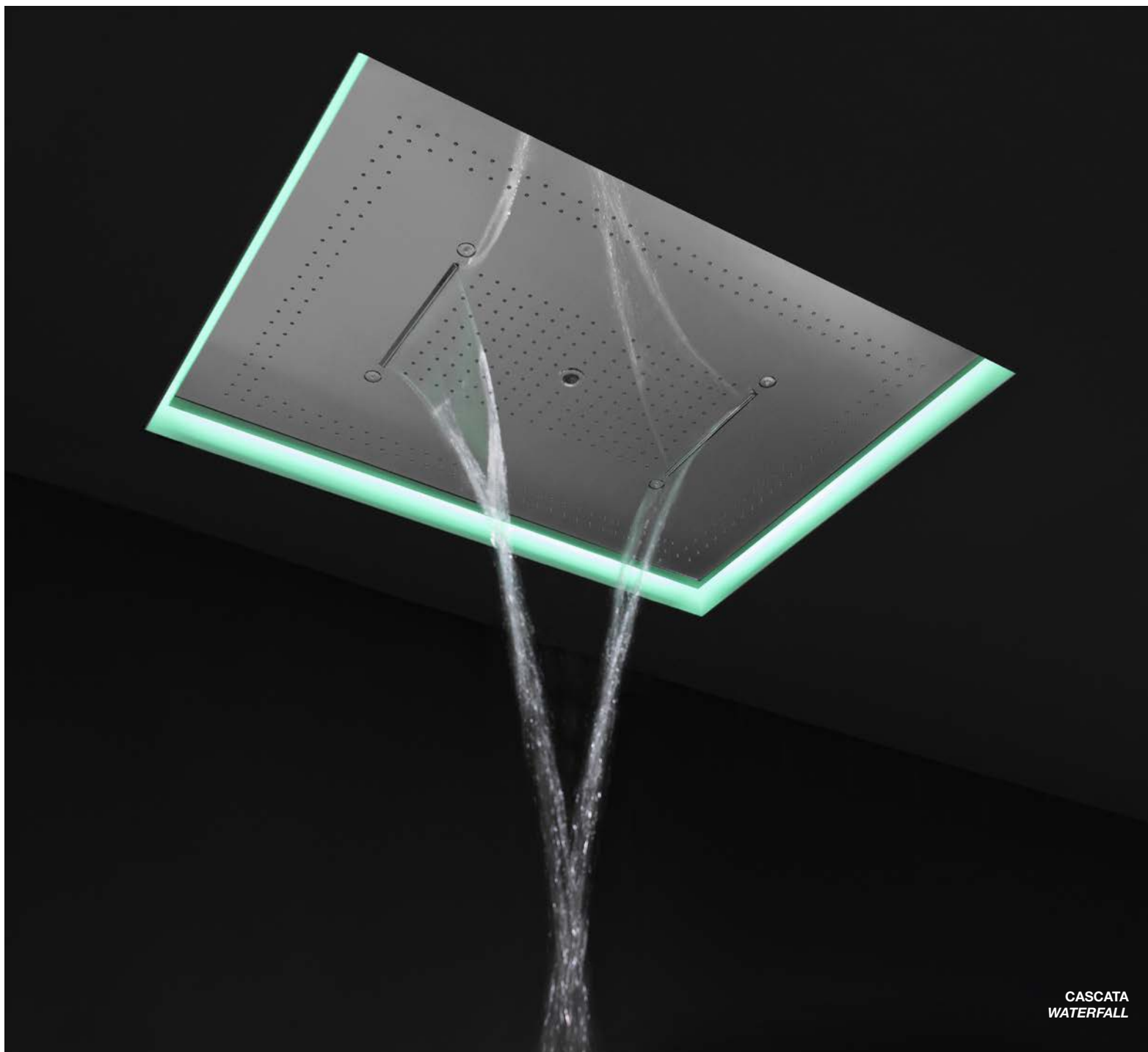

CASCATA
WATERFALL

SOFFIONI
SHOWER HEADS



<i>h</i>	<i>p</i>	<i>l</i>	<i>art.</i>
11	75	100	METEOXXL

Soffione ad incasso a soffitto, con o senza illuminazione a led, in acciaio AISI 304 con doccia centrale e perimetrale, doppia cascata, getto a chiodo e nebulizzatori.

La versione a led è comprensiva di illuminazione RGB e Bianco Dinamico (da 3000 K a 4000 K), telecomando waterproof e trasformatore.

N.B. Necessita di deviatore a cinque vie.

Recessed ceiling-mounted overhead shower, with or without LED lighting, made of AISI 304 steel with central and perimeter shower, double waterfall, nail jet spray and nebulizers.

Led version includes RGB and Dynamic White lighting (3000 K to 4000 K), waterproof remote control and transformer.

Note: Needs five-way diverter.

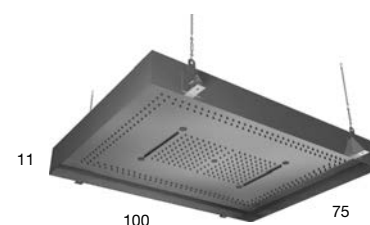

FUORIMETEO SLIM

2011

design_Nevio Tellatin





SOFFIONI
SHOWER HEADS



<i>h</i>	<i>p</i>	<i>l</i>	<i>art.</i>
9	35	35	FMS10

Soffione a soffitto, con o senza illuminazione a led, con struttura esterna in acciaio AISI 304, disponibile in diverse finiture.

La versione a led è comprensiva di illuminazione RGB e Bianco Dinamico (da 3000 K a 4000 K), telecomando waterproof e trasformatore.

Ceiling-mounted shower head, with or without LED lighting, with AISI 304 steel outer structure, available in different finishes.

The LED version includes RGB and Dynamic White lighting (3000 K to 4000 K), waterproof remote control and transformer.

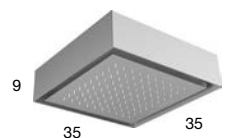

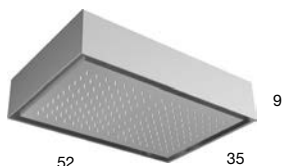
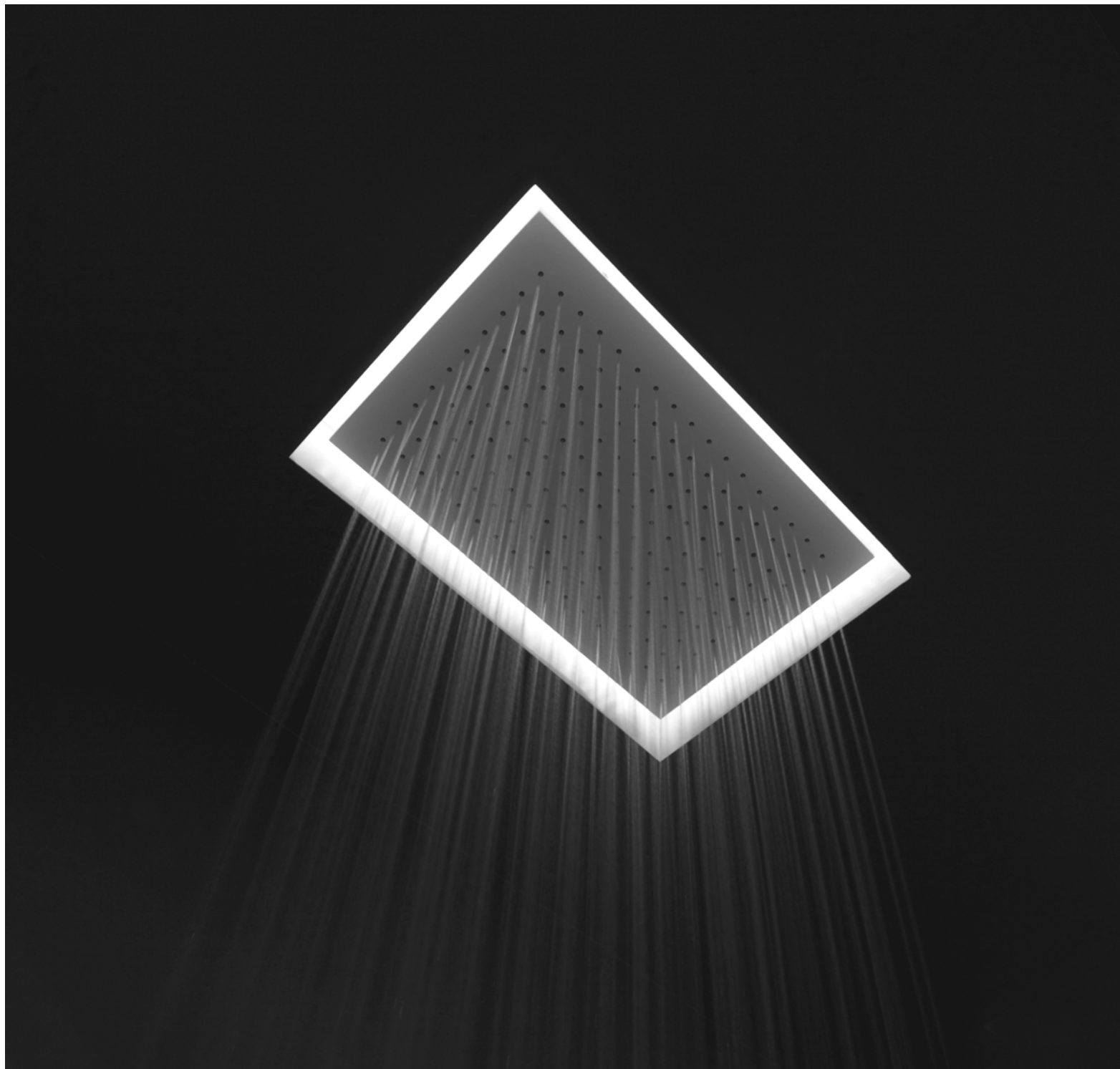

<i>h</i>	<i>p</i>	<i>l</i>	<i>art.</i>
9	35	52	FMS20

Soffione a soffitto, con o senza illuminazione a led, con struttura esterna in acciaio AISI 304, disponibile in diverse finiture.
 La versione a led è comprensiva di illuminazione RGB e Bianco Dinamico (da 3000 K a 4000 K), telecomando waterproof e trasformatore.

*Ceiling-mounted shower head, with or without LED lighting, with AISI 304 steel outer structure, available in different finishes.
 The LED version includes RGB and Dynamic White lighting (3000 K to 4000 K), waterproof remote control and transformer.*



SOFFIONI
SHOWER HEADS



<i>h</i>	<i>p</i>	<i>l</i>	<i>art.</i>
9	35	52	FMS20C

Soffione a soffitto, con o senza illuminazione a led, con doccia centrale, cascata e struttura esterna in acciaio AISI 304, disponibile in diverse finiture. La versione a led è comprensiva di illuminazione RGB e Bianco Dinamico (da 3000 K a 4000 K), telecomando waterproof e trasformatore. N.B. Necessita di deviatore a due vie.

Ceiling-mounted overhead shower, with or without LED lighting, with central shower, waterfall and AISI 304 steel outer structure, available in different finishes. Led version includes RGB and Dynamic White lighting (3000 K to 4000 K), waterproof remote control and transformer. Note: Needs two-way diverter.

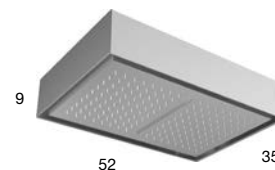

GHOST

2019

design_AL Studio



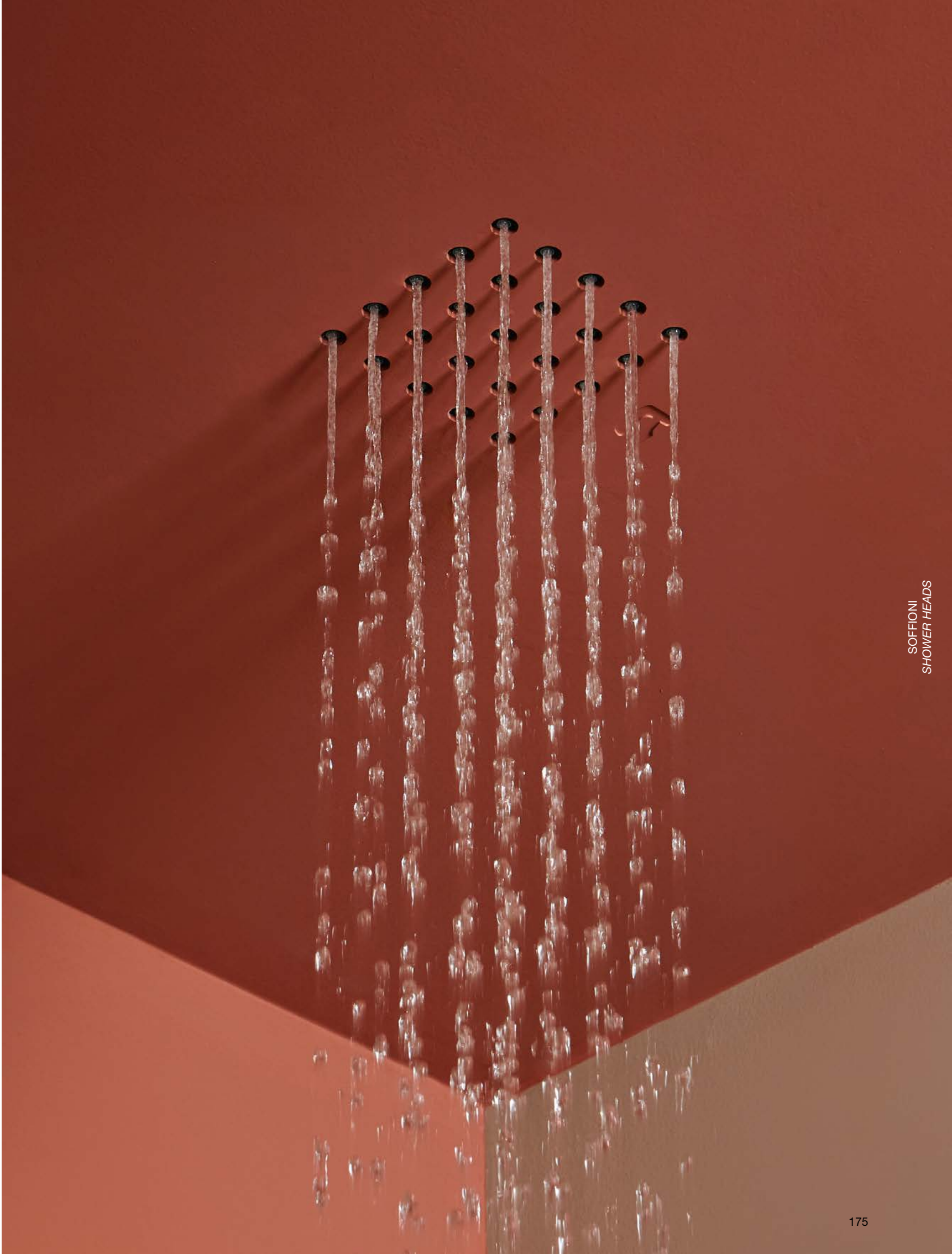

SOFFIONI
SHOWER HEADS



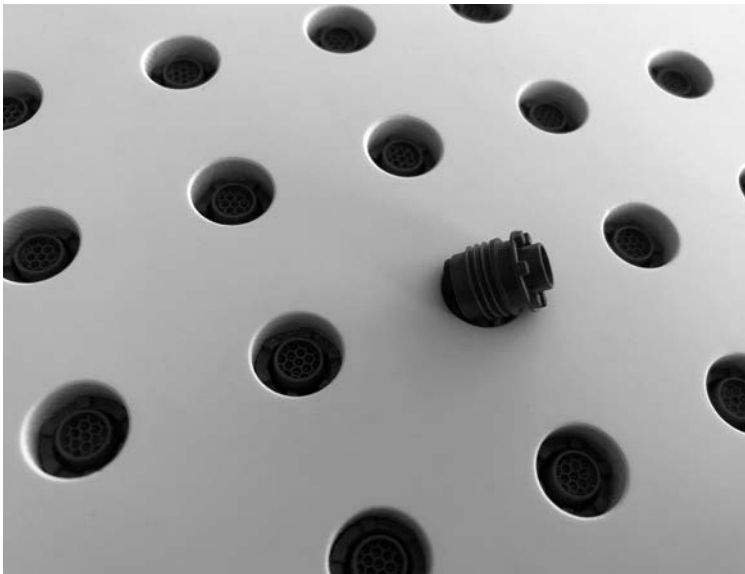

SOFFIONI
SHOWER HEADS

<i>h</i>	<i>p</i>	<i>l</i>	<i>art.</i>
3	25	20	GHOST

Soffione ad incasso a soffitto in Flumood con ugelli ispezionabili.
Encased ceiling shower head in Flumood with nozzles that can be inspected.

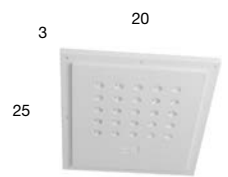



SOFFIONI
SHOWER HEADS

<i>h</i>	<i>p</i>	<i>l</i>	<i>art.</i>
3	35	30	GHOST_BIG

Soffione ad incasso a soffitto in Flumood con ugelli ispezionabili.

Encased ceiling showerhead in Flumood with nozzles that can be inspected.

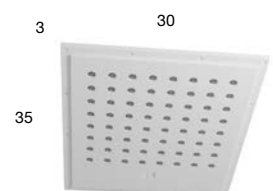



CASCATA
WATERFALL



DOCCIA
SHOWER



LED



SPRAY
SPRAY



SOFFIONI
SHOWER HEADS

<i>h</i>	<i>p</i>	<i>l</i>	<i>art.</i>
4	53	25	GHOST_COMBI LED

Soffione ad incasso a soffitto in Flumood con getto spray, cascata e pioggia, con ugelli ispezionabili. Completo di illuminazione a LED.
N.B: necessita di deviatore a 3 vie.

*Encased ceiling showerhead in Flumood with spray, waterfall and rain shower and inspectable nozzles. Complete with LED lighting.
Note: needs a 3-way diverter.*

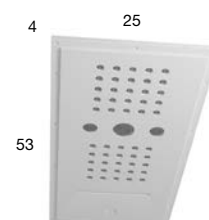

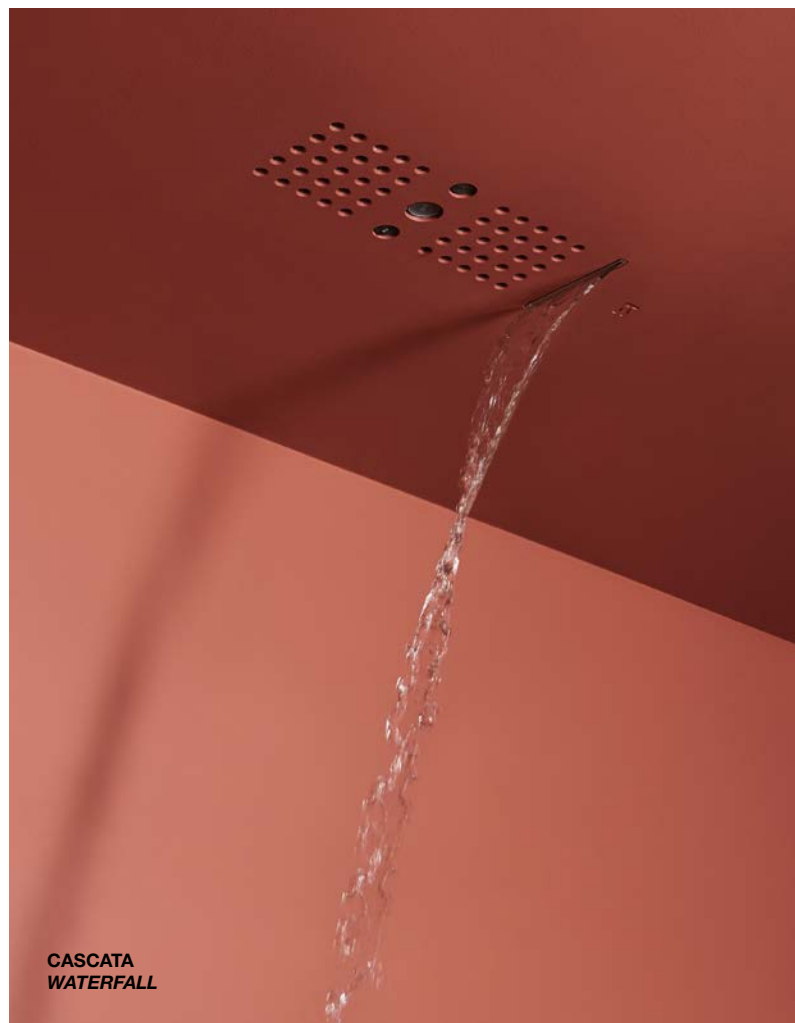
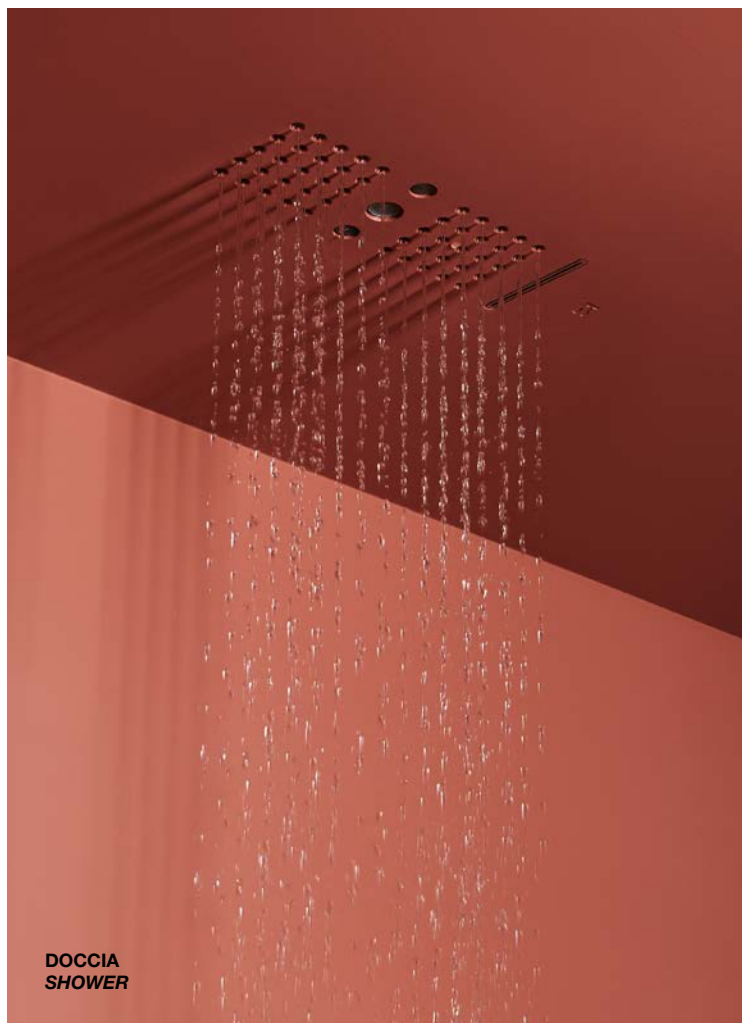



SHOWER HEADS

SOFFIONI
SHOWER HEADS

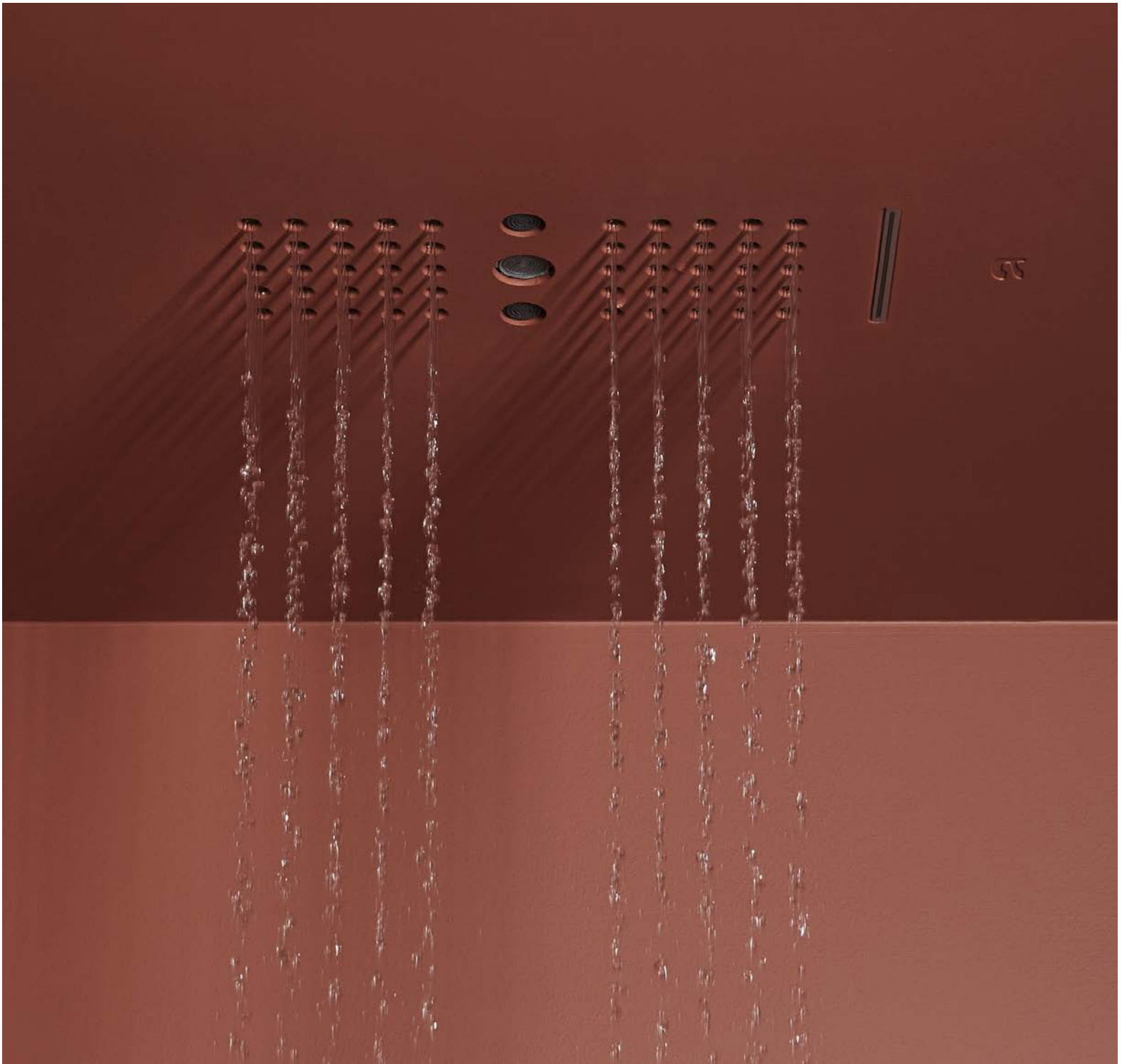

SOFFIONI
SHOWER HEADS

<i>h</i>	<i>p</i>	<i>l</i>	<i>art.</i>
4	53	25	GHOST_COMBI

Soffione ad incasso a soffitto con getto a chiodo, spray, cascata e pioggia in Flumood con ugelli ispezionabili.
N.B: necessita di deviatore a 4 vie.

*Encased ceiling showerhead in Flumood with nail, spray, waterfall jet, rain shower and inspectable nozzles.
Note: needs a 4-way diverter.*

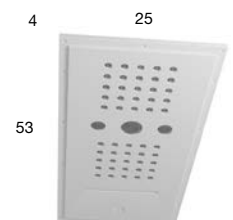

METEO_OUT / METEO_IN

2014

design_Nevio Tellatin





SOFFIONI
SHOWER HEADS

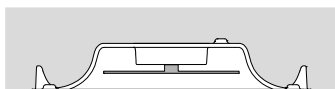

<i>h</i>	<i>p</i>	<i>l</i>	<i>art.</i>	<i>art.</i>
11	62	62	METEO_IN	METEO_INL Con illuminazione a led <i>With led lighting</i>

Struttura ad incasso a soffitto in Flumood con soffione in acciaio inox satinato AISI 304, con possibile illuminazione LED RGB e bianco dinamico da 3000 K a 4000 K.
 La versione a led è comprensiva di telecomando waterproof e trasformatore.

*Ceiling encased Flumood frame with satin stainless steel AISI 304 showerhead, with possible LED RGB and tunable white LED lighting from 3000 K to 4000 K.
 The LED version includes a waterproof remote control and transformer.*



SOFFIONI
SHOWER HEADS

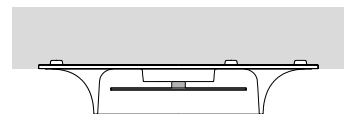

<i>h</i>	<i>p</i>	<i>l</i>	<i>art.</i>	<i>art.</i>
10	62	62	METEO_OUT	METEO_OUTL Con illuminazione a led <i>With led lighting</i>

Struttura ad incasso a soffitto in Flumood con soffione in acciaio inox satinato AISI 304, con possibile illuminazione LED RGB e bianco dinamico da 3000 K a 4000 K.
La versione a led è comprensiva di telecomando waterproof e trasformatore.

*Ceiling encased Flumood frame with satin stainless steel AISI 304 showerhead, with possible LED RGB and tunable white LED lighting from 3000 K to 4000 K.
The LED version includes a waterproof remote control and transformer*



RAINDROP

2019

design_Calvi Brambilla





SOFFIONI
SHOWER HEADS

<i>h</i>	<i>p</i>	<i>l</i>	<i>art.</i>
11	70	70	RAINDROP

Struttura ad incasso a soffitto in Flumood con soffione in acciaio inox satinato AISI 304.

Ceiling encased Flumood frame with satin stainless steel AISI 304 showerhead.

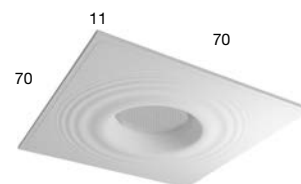

ZENIT

2018

design_AL Studio





SOFFIONI
SHOWER HEADS





<i>h</i>	<i>ø</i>	<i>art.</i>
6	8	ZENIT10
6	8	ZENIT11
10	8	ZENITLED

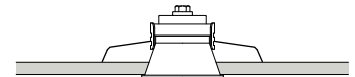

Art. ZENIT10
Soffione in Delrin nero con struttura ad incasso a soffitto in alluminio nero.

Black Delrin shower with ceiling encasing structure in black aluminum.

Art. ZENIT11
Soffione in Delrin nero con struttura ad incasso a soffitto in alluminio nero con getto a chiodo.

Black Delrin shower with ceiling encasing structure in black aluminum and nail jet.

Art. ZENITLED
Lampada con struttura ad incasso a soffitto in alluminio nero e illuminazione a led.

Lamp with ceiling encasing structure in black aluminum and led lighting.

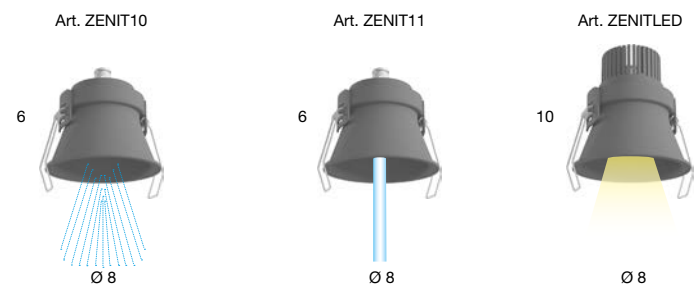

LAMATTONELLA

2014

design_Nevio Tellatin





SOFFIONI
SHOWER HEADS

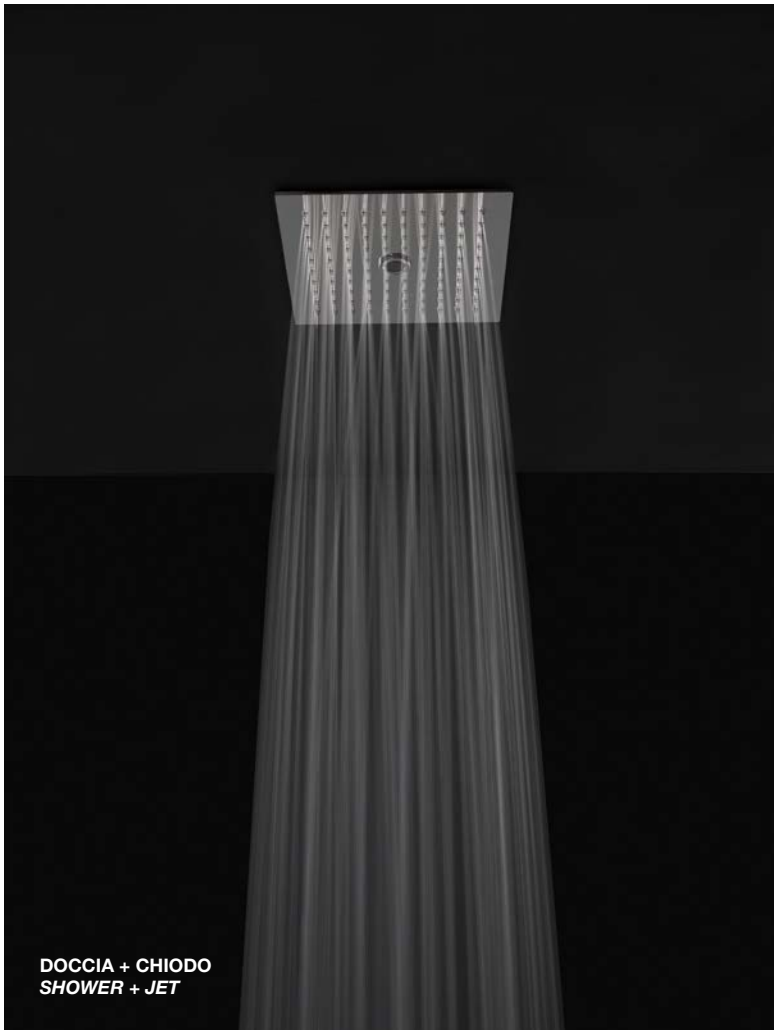
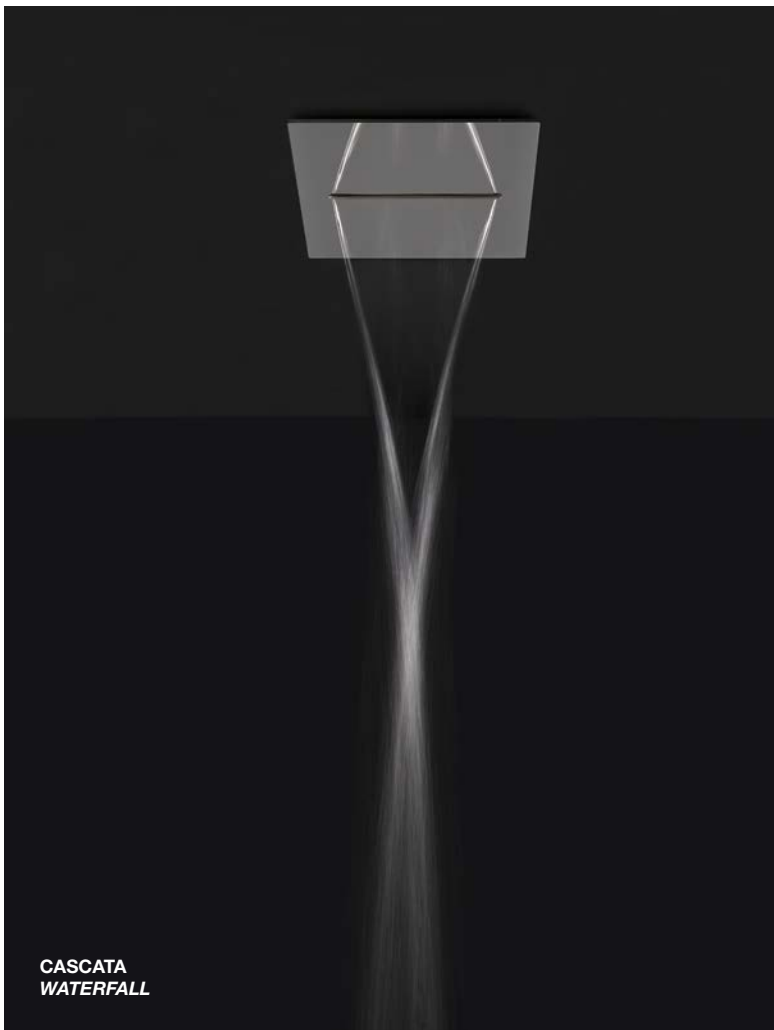
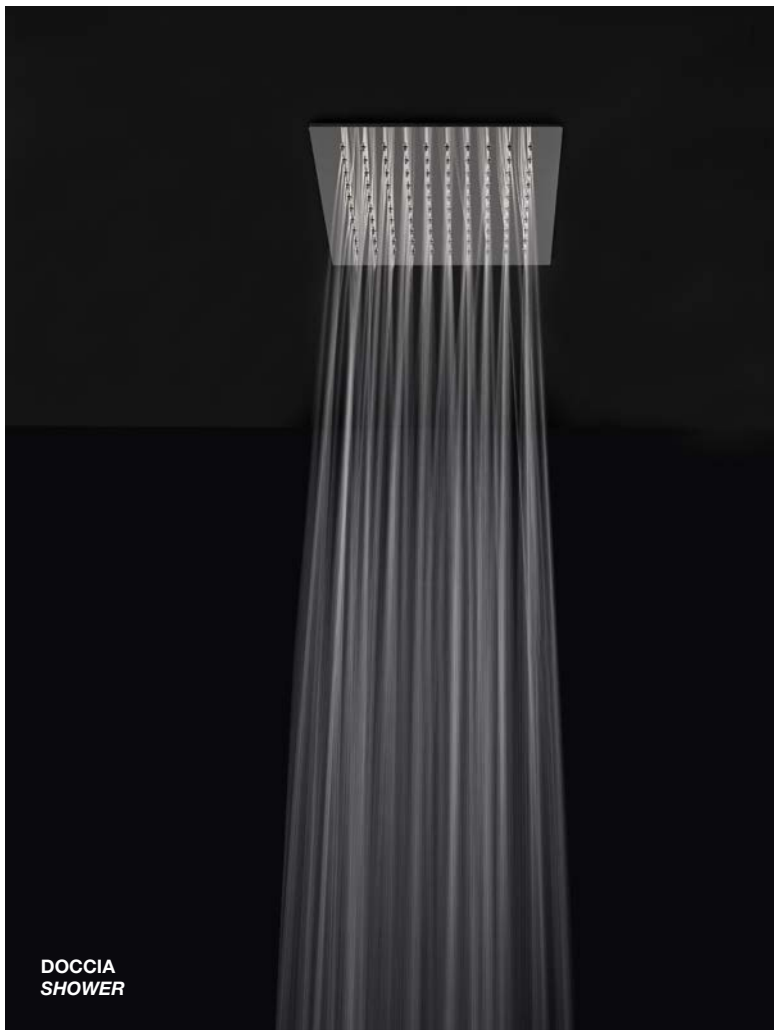

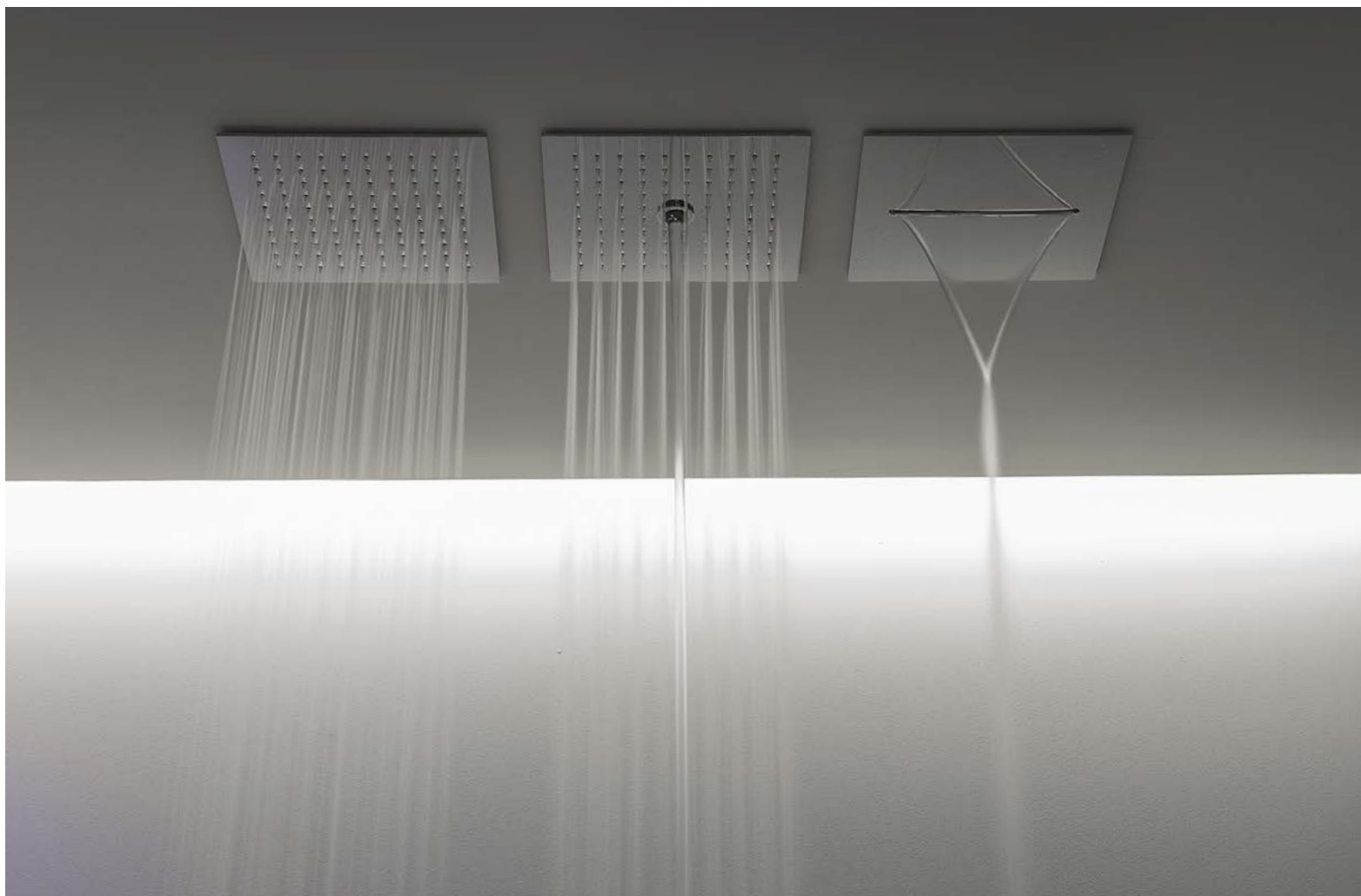

<i>h</i>	<i>p</i>	<i>l</i>	<i>art.</i>
0,5	25	25	LMN1_A
			LMN2_A
			LMN3_A

Art. LMN1_A

Soffione modulare ad incasso a soffitto in acciaio inox lucido AISI 304, nero opaco o grafite.

Ceiling encased modular showerhead in polished stainless steel AISI 304, matt black or graphite.

Art. LMN2_A

Soffione modulare ad incasso a soffitto con getto a chiodo in acciaio inox lucido AISI 304, nero opaco o grafite. N.B. Necessita di deviatore a due vie.

Ceiling encased modular showerhead with hard center jet in polished stainless steel AISI 304, matt black or graphite. P.S. Requires two way diverter.

Art. LMN3_A

Soffione modulare ad incasso a soffitto con cascata in acciaio inox lucido AISI 304, nero opaco o grafite.

Ceiling encased modular showerhead with waterfall in polished stainless steel AISI 304, matt black or graphite.

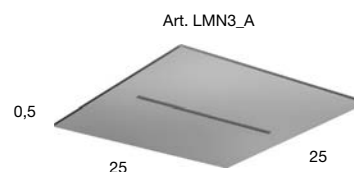
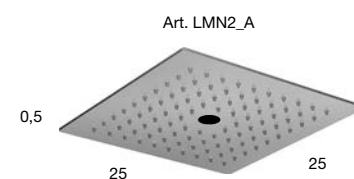
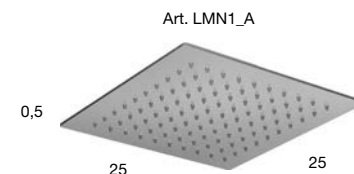

IRIDE

2017

design_Marco Pisati





SOFFIONI
SHOWER HEADS

<i>h</i>	<i>ø</i>	<i>art.</i>
16	25	IRIDE_IN

Soffione a soffitto in acciaio inox satinato AISI 304, completo di diffusore in acrilico opalino e illuminazione a LED luce bianca 3000 K comprensivo di trasformatore.

Ceiling mount showerhead in stainless steel AISI 304, complete with matt acrylic light diffuser, white LED lighting 3000 K and transformer.



LASTRA / BILASTRA

2015

design_AL Studio





SOFFIONI
SHOWER HEADS

- SA** Acciaio Satinato | *Satin Stainless steel*
- LU** Acciaio Lucido | *Polished Stainless steel*

<i>h</i>	<i>p</i>	<i>l</i>	<i>art.</i>
0,2	50,3	20,7	LASTRA
			LASTRALU
			BILASTRA
			BILASTRALU

Art. LASTRA / LASTRALU
Soffione a parete in acciaio inox AISI 304 satinato o lucido.

Wall mounted showerhead in satin or polished stainless steel AISI 304.

Art. BILASTRA / BILASTRALU
Soffione a parete con cascata in acciaio inox AISI 304 satinato o lucido.
N.B. Necessita di deviatore a due vie.

*Wall mounted waterfall showerhead in satin or polished stainless steel AISI 304.
P.S. Requires two way diverter.*

Art. LASTRA / LASTRALU

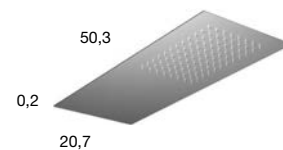

Art. BILASTRA / BILASTRALU

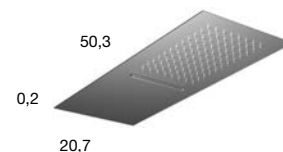

MEZZAVELA

2015

design_AL Studio





SOFFIONI
SHOWER HEADS

SA Acciaio Satinato | *Satin Stainless steel*

<i>h</i>	<i>p</i>	<i>l</i>	<i>art.</i>
12,3	46,2	27	MEZZAVELA

Soffione a parete in acciaio inox satinato AISI 304.

AISI 304 satin stainless steel wall mounted showerhead.

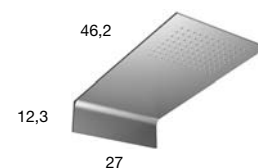

VELA

2015

design_AL Studio



SA Acciaio Satinato | *Satin Stainless steel*

<i>h</i>	<i>p</i>	<i>l</i>	<i>art.</i>
103	48,2	20,7	VELA

Colonna doccia a parete in acciaio inox satinato AISI 304, completa di soffione, miscelatore termostatico (2), rubinetto di comando con deviatore a due vie (1) e doccetta con flessibile 150 cm.

Showerhead column in AISI 304 satin stainless steel complete with thermostatic mixer (2), command handle with 2-way diverter (1) and hand shower with hose 150 cm.

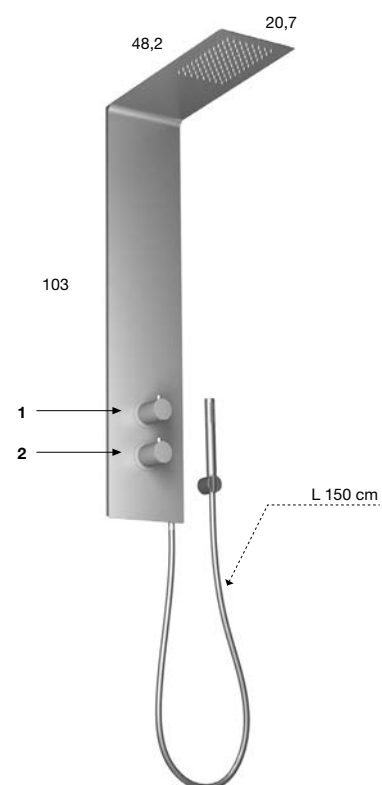

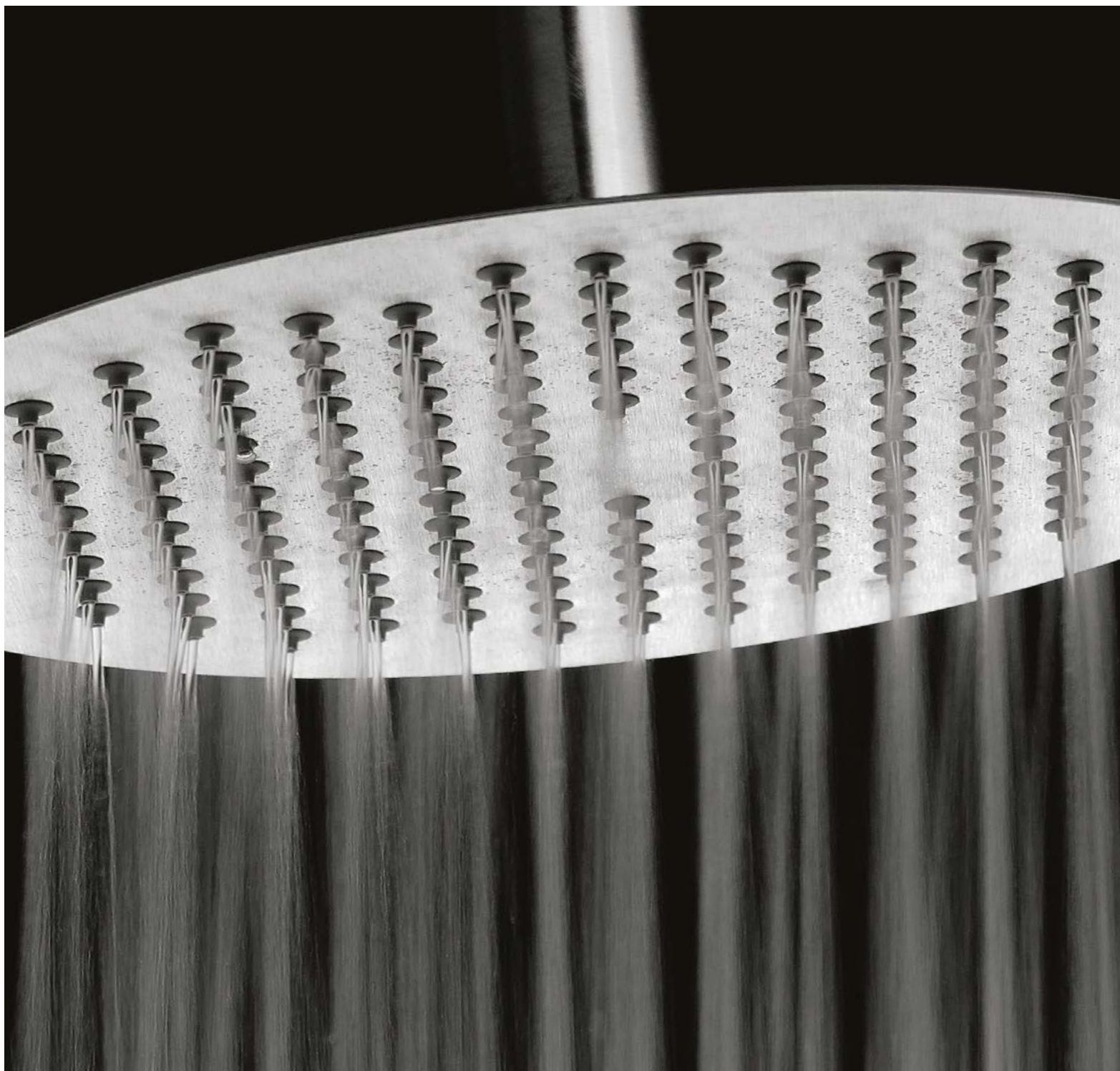

SOFFIONI
SHOWER HEADS

SA Acciaio Satinato | *Satin Stainless steel*
LU Acciaio Lucido | *Polished Stainless steel*

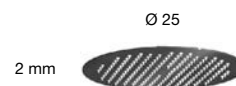
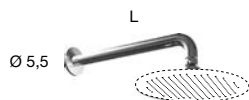

<i>l</i>	<i>art.</i>
33	BRACCIO33SA
	BRACCIO33LU
40	BRACCIO40SA
	BRACCIO40LU

Braccio a parete in acciaio predisposto per soffione art. DISCO25SA e art. DISCO25LU.

Wall support in steel for showerhead art. DISCO25SA and art. DISCO25LU.

<i>ø</i>	<i>art.</i>
25	DISCO25SA
	DISCO25LU

Soffione ultrasottile 2 mm in acciaio, con ugelli anticalcare intercambiabili in silicone, predisposto per art. BRACCIO.

Ultra-thin overhead shower, with replaceable silicon nozzles resistant to limescale, prepared for use with Art. BRACCIO.

rubinetteria / taps

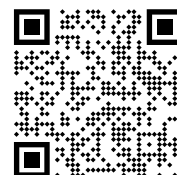

RANDOM_ESSENTIA

2024

design_Massimo Broglio

Una geometria pura e assoluta, per definire l'immagine di un miscelatore in cui corpo e bocca diventano tutt'uno senza soluzione di continuità, ma anche per disegnare le manopole di regolazione interpretando le esigenze estetiche e formali di ogni specifico progetto. Nella nuova collezione di rubinetteria Random_Essentia l'erogatore sottile e minimale esprime un tratto contemporaneo esplicito mentre le manopole, collocabili su piani orizzontali o verticali e anche in posizione remota rispetto all'uscita dell'acqua, possono essere personalizzate con essenze di legno, marmi e pietre. Il miscelatore è disponibile nella versione da piano o da parete, mentre le manopole possono essere semplici cilindri metallici dall'estetica assoluta oppure preziosi gioielli in marmo o legno. L'unicità dei materiali naturali, le sfumature e le cromaticità accese o più delicate, conferiscono personalità a questi dettagli e all'area lavabo

A pure and absolute geometry to define the image of a mixer in which the body and spout become one seamlessly, but also to design the control knobs interpreting the aesthetic and formal requirements of each specific project. In the new Random_Essentia taps collection, the slim and minimal spout expresses an explicit contemporary trait, while the knobs, which can be placed on horizontal or vertical surfaces and even in a remote position from the water outlet, can be customized with wood, marble and stone essences. The mixer is available in countertop or wall-mounted versions, while the knobs can be simple metal cylinders with absolute aesthetics or precious jewels made of marble or wood. The uniqueness of the natural materials, the bright or more delicate shades and colors give personality to these details and the washbasin area.





Comando progressivo remoto da parete per lavabo.
Remote wall-mounted progressive control for sink.



Miscelatore monocomando remoto da piano.
Single-lever remote top-mounted mixer.



Rubinetteria 3 fori da piano per lavabo.
N.B: è possibile gestire il posizionamento dei comandi indipendentemente dall'erogatore.

*3-hole countertop sink tap.
Note: you can manage the position of the controls independently of the spout.*



Comando progressivo remoto da parete per lavabo.

Remote wall-mounted progressive control for sink.





Erogatore da piano per lavabo.
Comando progressivo remoto da piano.

*Top mount spout for sink.
Progressive remote top mounted handle.*







RUBINETTERIA
TAPS



art.

US40

Piletta con sistema di scarico libero in ottone senza troppopieno.

Brass drain pipe fitting with open plug without overflow.

art.

US41

Piletta con sistema di scarico a pressione clik-clak in ottone senza troppopieno.

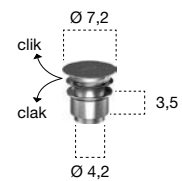
Brass drain pipe fitting with pressure plug without overflow.

art.

US43

Piletta con sistema di scarico a pressione clik-clak in ottone con troppopieno.

*Brass drain pipe fitting with pressure plug with overflow.***N.B. Per - For**

Su richiesta laccature opache come da nostro campionario colori "NON DI SERIE".

art. US40

art. US41

On request matt lacquered colors as per our color palette to be considered "NON STANDARD".

art. US43

CON ADDEBITO - WITH CHARGE

art.

US22

Piletta con scarico libero senza coperchio Cromo Lucido o Acciaio Satinato.

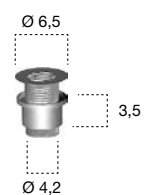
Polished Chrome or Satin Stainless Steel open drain pipe fitting without plug .

MARMO - MARBLE



Bianco Carrara



Nero Marquina



Verde Alpi

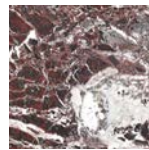

Rosso Levanto

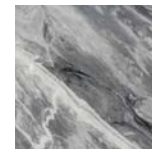

Bardiglio Nuvolato

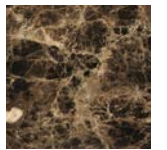

Emperador

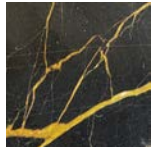

Port Laurent

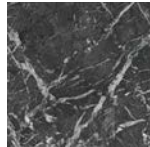

Grigio Lavico

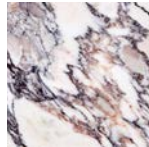

Calacatta Viola



Collemandina



Calacatta Oro

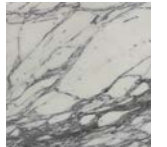

Bianco Silver

ESSENZE LEGNO - WOOD ESSENCE



Rovere naturale



Noce canaletto



Rovere evaporato



Rovere thermo



Rovere grigio



bianco



bianco mood



malta



oro



malta



bianco carrara



calacatta oro



calacatta viola



bardiglio nuvolato



grigio lavico



collemandina

MANOPOLE marmo o legno (ad esclusione miscelatore remoto).

HANDLES in marble or wood (except for remote mixer).

FINITURE PERSONALIZZATE MANOPOLA - CUSTOMIZED KNOB FINISHES

Maggiorazione per manopola marmo/legno.

Surcharge for marble/wood knob.

Marmo
Marble

CON ADDEBITO - WITH CHARGE

Legno
Wood

CON ADDEBITO - WITH CHARGE



Miscelatore monocomando remoto da piano.

Single-lever remote top-mounted for mixer.



Comando progressivo remoto da piano.

Progressive remote top mounted handle.



Comando progressivo remoto da piano con leva.

Remote progressive handle with lever.



PER LAVABO DA PIANO - FOR TOP MOUNT SINK

SA Acciaio Satinato | *Satin Stainless steel*LU Acciaio Lucido | *Polished Stainless steel*V Acciaio Laccato opaco | *Matt Lacquered Stainless Steel*

<i>h</i>	<i>p</i>	<i>ø</i>	<i>art.</i>
15	18	6	RD110QSA
			RD110QLU
			RD110QV
20	20	6	RD111QSA
			RD111QLU
			RD111QV
20	25	6	RD112QSA
			RD112QLU
			RD112QV
25	25	6	RD113QSA
			RD113QLU
			RD113QV

Erogatore da piano per lavabo.

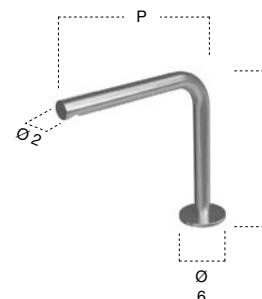
Top mount spout for sink.

<i>h</i>	<i>ø</i>	<i>art.</i>
4	6	RD600RSA
		RD600RLU
		RD600RV

Miscelatore monocomando remoto da piano.

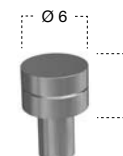
Single-lever remote top-mounted for mixer.

<i>h</i>	<i>ø</i>	<i>art.</i>
4	6	RD600RPSA
		RD600RPLU
		RD600RPV

Comando progressivo remoto da piano.

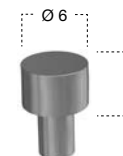
Progressive remote top mounted handle.

<i>h</i>	<i>ø</i>	<i>art.</i>
4	6	RD600RPLSA
		RD600RPLLU
		RD600RPLV

Comando progressivo remoto da piano con leva.

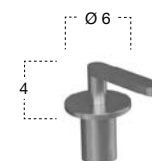
Remote progressive handle with lever.

antoniolupi

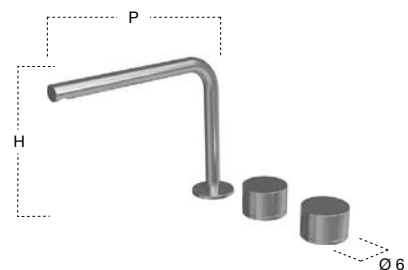
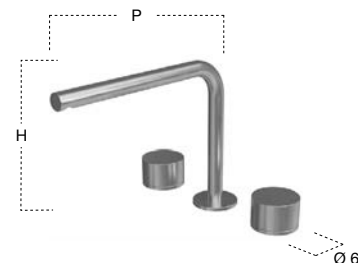
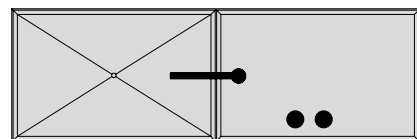
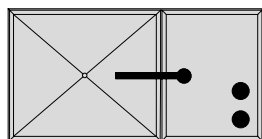
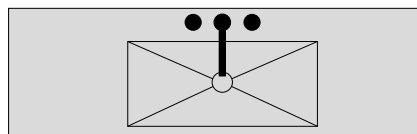

PER LAVABO DA PIANO - FOR TOP MOUNT SINK

SA Acciaio Satinato | *Satin Stainless steel*LU Acciaio Lucido | *Polished Stainless steel*V Acciaio Laccato opaco | *Matt Lacquered Stainless Steel*

<i>h</i>	<i>p</i>	<i>ø</i>	<i>art.</i>
15	18	6	RD430SA
			RD430LU
			RD430V
20	20	6	RD431SA
			RD431LU
			RD431V
20	25	6	RD432SA
			RD432LU
			RD432V
25	25	6	RD433SA
			RD433LU
			RD433V

Rubinetteria 3 fori da piano per lavabo.

N.B: è possibile gestire il posizionamento dei comandi indipendentemente dall'erogatore.

3-hole countertop sink tap.

Note: you can manage the position of the controls independently of the spout.



PER LAVABO A PARETE - WALL MOUNT FOR SINK

SA Acciaio Satinato | *Satin Stainless steel*LU Acciaio Lucido | *Polished Stainless steel*V Acciaio Laccato opaco | *Matt Lacquered Stainless Steel*

N.B. Per - For

art. RD230SA	art. RD231SA	art. RD232SA	art. RD233SA
art. RD230LU	art. RD231LU	art. RD232LU	art. RD233LU
art. RD230V	art. RD231V	art. RD232V	art. RD233V

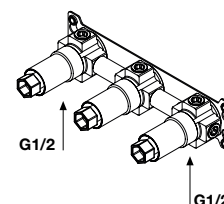

art.

IN231

Corpo ad incasso universale.

Universal concealed valve.

<i>p</i>	<i>l</i>	<i>ø</i>	<i>art.</i>
11	28	6	RD230SA RD230LU RD230V
15	28	6	RD231SA RD231LU RD231V
20	28	6	RD232SA RD232LU RD232V
25	28	6	RD233SA RD233LU RD233V

Rubinetteria 3 fori a parete per lavabo, escluso di corpo ad incasso.

N.B: è possibile gestire il posizionamento dei comandi indipendentemente dall'erogatore.

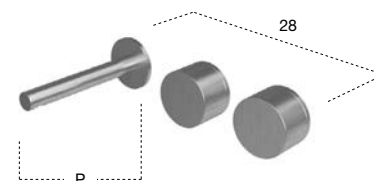
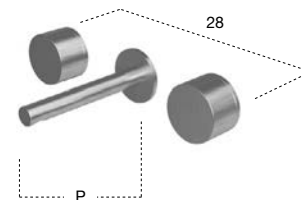
*3-hole wall-mounted sink tap, without concealed valve.**Note: you can manage the position of the controls independently of the spout.*

antoniolo

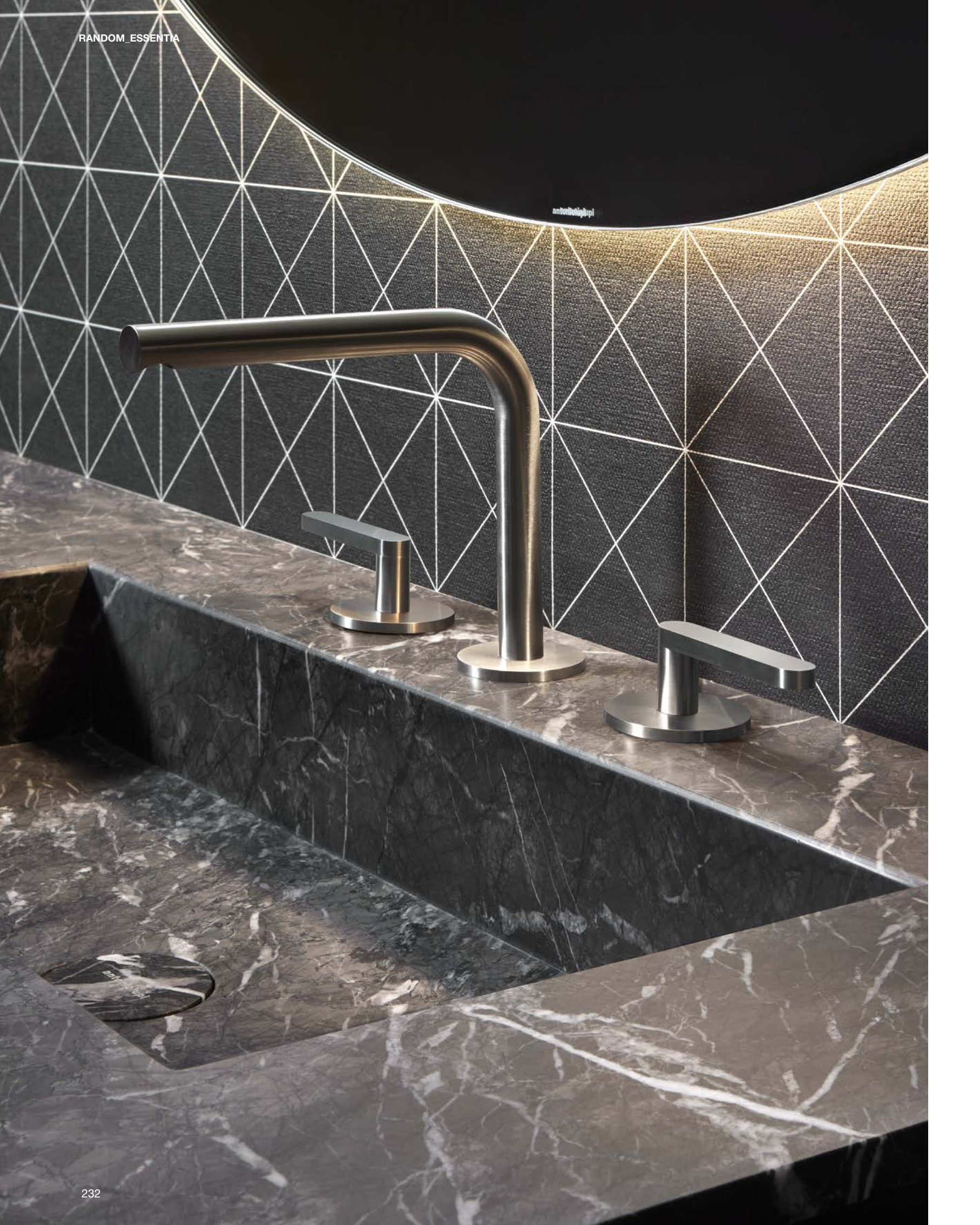

PER LAVABO DA PIANO - FOR TOP MOUNT SINK

SA Acciaio Satinato | *Satin Stainless steel*LU Acciaio Lucido | *Polished Stainless steel*V Acciaio Laccato opaco | *Matt Lacquered Stainless Steel*

<i>h</i>	<i>p</i>	<i>ø</i>	<i>art.</i>
15	18	6	RD430LSA RD430LLU RD430LV
20	20	6	RD431LSA RD431LLU RD431LV
20	25	6	RD432LSA RD432LLU RD432LV
25	25	6	RD433LSA RD433LLU RD433LV

Rubinetteria 3 fori da piano per lavabo.

3-hole countertop sink tap.

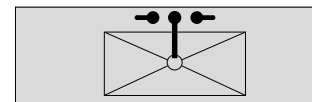
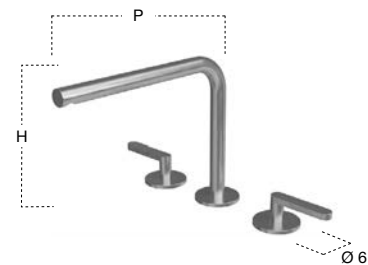

<i>h</i>	<i>p</i>	<i>ø</i>	<i>art.</i>
15	18	6	RD440LSA RD440LLU RD440LV
20	20	6	RD441LSA RD441LLU RD441LV
20	25	6	RD442LSA RD442LLU RD442LV
25	25	6	RD443LSA RD443LLU RD443LV

Rubinetteria 3 fori da piano per lavabo.

3-hole countertop sink tap.

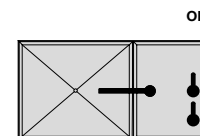
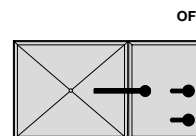
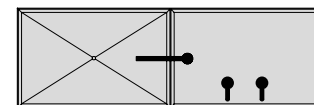
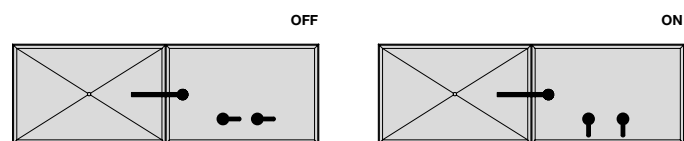
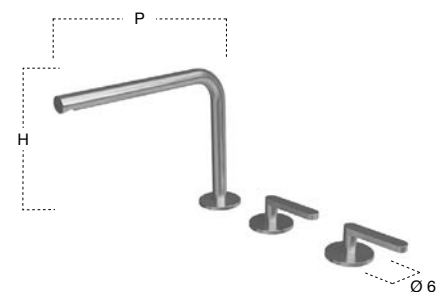



N.B. Per - For

art. IN201 art. IN601 art. IN605
 art. IN921 art. IN602 art. IN650

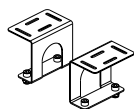

art.

STAFFE

Kit staffe per il fissaggio dei corpi ad incasso su cartongesso.

Bracket kit for fixing concealed valves on plasterboard.

SA Acciaio Satinato | *Satin Stainless steel*

LU Acciaio Lucido | *Polished Stainless steel*

V Acciaio Laccato opaco | *Matt Lacquered Stainless Steel*

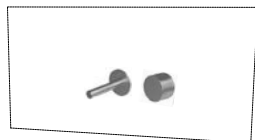

<i>p</i>	<i>ø</i>	<i>art.</i>	<i>art.</i>
11	7	ES101SA	RD101SA
		ES101LU	RD101LU
		ES101V	RD101V
15	7	ES102SA	RD102SA
		ES102LU	RD102LU
		ES102V	RD102V

Erogatore e miscelatore monocomando per frontale removibile.
 N.B: per collezioni Showdown e Street.

*Single lever spout and mixer, to be used only with removable panel.
 Note: for Showdown and Street collections.*

PER LAVABO A PARETE - WALL MOUNT FOR SINK

SA Acciaio Satinato | *Satin Stainless steel*LU Acciaio Lucido | *Polished Stainless steel*V Acciaio Laccato opaco | *Matt Lacquered Stainless Steel*

N.B. Per - For

art. RD230LSA art. RD231LSA art. RD232LSA art. RD233LSA art. RD240LSA art. RD241LSA art. RD242LSA art. RD243LSA
 art. RD230LLU art. RD231LLU art. RD232LLU art. RD233LLU art. RD240LLU art. RD241LLU art. RD242LLU art. RD243LLU
 art. RD230LV art. RD231LV art. RD232LV art. RD233LV art. RD240LV art. RD241LV art. RD242LV art. RD243LV

art.

IN231

Corpo ad incasso universale.

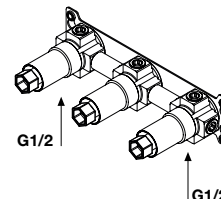
Universal concealed valve.

p ø art.

11 6 RD230LSA
 RD230LLU
 RD230LV

15 6 RD231LSA
 RD231LLU
 RD231LV

20 6 RD232LSA
 RD232LLU
 RD232LV

25 6 RD233LSA
 RD233LLU
 RD233LV

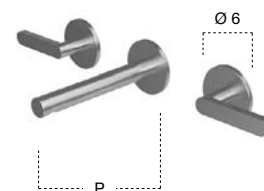

p ø art.

11 6 RD240LSA
 RD240LLU
 RD240LV

15 6 RD241LSA
 RD241LLU
 RD241LV

20 6 RD242LSA
 RD242LLU
 RD242LV

25 6 RD243LSA
 RD243LLU
 RD243LV



Rubinetteria 3 fori a parete per lavabo, escluso di corpo ad incasso.

3-hole wall-mounted sink tap, without concealed valve.

PER LAVABO A PARETE - WALL MOUNT FOR SINK

- SA** Acciaio Satinato | *Satin Stainless steel*
- LU** Acciaio Lucido | *Polished Stainless steel*
- V** Acciaio Laccato opaco | *Matt Lacquered Stainless Steel*

N.B. Per - For

art. RD920SA	art. RD921SA	art. RD922SA	art. RD923SA
art. RD920LU	art. RD921LU	art. RD922LU	art. RD923LU
art. RD920V	art. RD921V	art. RD922V	art. RD923V

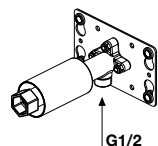

art.

IN921

Corpo ad incasso universale.

Universal concealed valve.

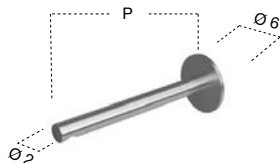

<i>p</i>	<i>ø</i>	art.
11	6	RD920SA
		RD920LU
		RD920V
15	6	RD921SA
		RD921LU
		RD921V
20	6	RD922SA
		RD922LU
		RD922V
25	6	RD923SA
		RD923LU
		RD923V

Erogatore a parete per lavabo, escluso di corpo ad incasso.

Wall mount sink spout, concealed valve not included.

PER LAVABO A PARETE - WALL MOUNT FOR SINK
SA Acciaio Satinato | *Satin Stainless steel*
LU Acciaio Lucido | *Polished Stainless steel*
V Acciaio Laccato opaco | *Matt Lacquered Stainless Steel*
N.B. Per - For

art. RD601SA art. RD601LSA

art. RD601LU art. RD601LLU

art. RD601V art. RD601LV

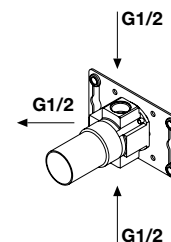

art.

IN651

Corpo ad incasso universale progressivo per lavabo o doccia.

Universal progressive concealed valve for sink or shower.

ø art.

6 RD601SA
RD601LU
RD601V

Comando progressivo remoto da parete per lavabo o doccia. Escluso di corpo ad incasso.

Remote progressive wall-mounted knob for sink or shower. Excluding concealed valve.

 Rotazione 180°
 180° rotation

ø art.

6 RD601LSA
RD601LLU
RD601LV

Comando progressivo remoto da parete per lavabo o doccia con leva. Escluso di corpo ad incasso.

Remote wall-mounted progressive handle with lever for sink or shower. Excluding concealed valve.

PER LAVABO A PARETE - WALL MOUNT FOR SINK

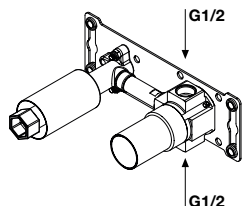
SA Acciaio Satinato | *Satin Stainless steel*LU Acciaio Lucido | *Polished Stainless steel*V Acciaio Laccato opaco | *Matt Lacquered Stainless Steel*

N.B. Per - For

art. RD920SA
art. RD920LU
art. RD920V

art. RD921SA
art. RD921LU
art. RD921V

art. RD922SA
art. RD922LU
art. RD922V

art. RD923SA
art. RD923LU
art. RD923V

art. RD601SA
art. RD601LU
art. RD601V

art. RD601LSA
art. RD601LLU
art. RD601LV

art.

IN201PR

Corpo ad incasso universale progressivo.

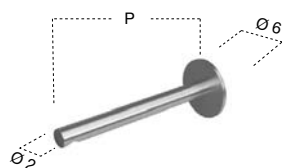
Universal progressive concealed valve.

p ø art.

11 6 RD920SA**RD920LU****RD920V****15 6 RD921SA****RD921LU****RD921V****20 6 RD922SA****RD922LU****RD922V****25 6 RD923SA****RD923LU****RD923V**

Erogatore a parete per lavabo con rosetta, escluso di corpo ad incasso.

Wall-mounted tap for sink with rosette, excluding concealed body.

ø art.

6 RD601SA**RD601LU****RD601V**

Comando progressivo remoto da parete per lavabo o doccia. Escluso di corpo ad incasso.

Remote progressive wall-mounted knob for sink or shower. Excluding concealed valve.

Rotazione 180°

180° rotation

ø art.

6 RD601LSA**RD601LLU****RD601LV**

Comando progressivo remoto da parete per lavabo o doccia con leva. Escluso di corpo ad incasso.

Remote wall-mounted progressive handle with lever for sink or shower. Excluding concealed valve.

PER LAVABO A PARETE - WALL MOUNT FOR SINK
SA Acciaio Satinato | *Satin Stainless steel*
LU Acciaio Lucido | *Polished Stainless steel*
V Acciaio Laccato opaco | *Matt Lacquered Stainless Steel*
N.B. Per - For

art. RD924SA	art. RD925SA	art. RD926SA	art. RD927SA	art. RD601SA	art. RD601LSA
art. RD924LU	art. RD925LU	art. RD926LU	art. RD927LU	art. RD601LU	art. RD601LLU
art. RD924V	art. RD925V	art. RD926V	art. RD927V	art. RD601V	art. RD601LV

art.
IN201P

Corpo ad incasso universale progressivo.

Universal progressive concealed valve.

<i>p</i>	<i>ø</i>	<i>art.</i>
11	2	RD924SA
		RD924LU
		RD924V
15	2	RD925SA
		RD925LU
		RD925V
20	2	RD926SA
		RD926LU
		RD926V
25	2	RD927SA
		RD927LU
		RD927V

Erogatore a parete per lavabo senza rosetta, escluso di corpo ad incasso.

Wall-mounted tap for sink without rosette, excluding concealed body.

<i>ø</i>	<i>art.</i>
6	RD601SA
	RD601LU
	RD601V

Comando progressivo remoto da parete per lavabo o doccia. Escluso di corpo ad incasso.

Remote progressive wall-mounted knob for sink or shower. Excluding concealed valve.

 Rotazione 180°
 180° rotation

<i>ø</i>	<i>art.</i>
6	RD601LSA
	RD601LLU
	RD601LV

Comando progressivo remoto da parete per lavabo o doccia con leva. Escluso di corpo ad incasso.

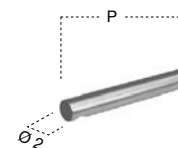
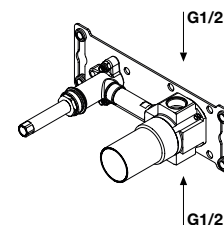
Remote wall-mounted progressive handle with lever for sink or shower. Excluding concealed valve.

PER LAVABO E VASCA DA TERRA - FREESTANDING FOR SINK AND BATHTUB

- SA Acciaio Satinato | *Satin Stainless steel*
- LU Acciaio Lucido | *Polished Stainless steel*
- V Acciaio Laccato opaco | *Matt Lacquered Stainless Steel*

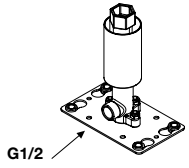

N.B. Per - For

- art. ES902QSA art. ES903QSA
- art. ES902QLU art. ES903QLU
- art. ES902QV art. ES903QV

<i>art.</i>
IN921
Corpo ad incasso universale.
<i>Universal concealed valve.</i>

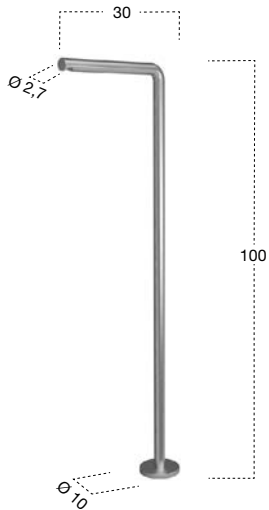

<i>h</i>	<i>p</i>	<i>ø</i>	<i>art.</i>
100	30	10	ES902QSA
			ES902QLU
			ES902QV

Bocca di erogazione da terra per lavabo, escluso di corpo ad incasso.

Freestanding sink spout concealed valve not included.

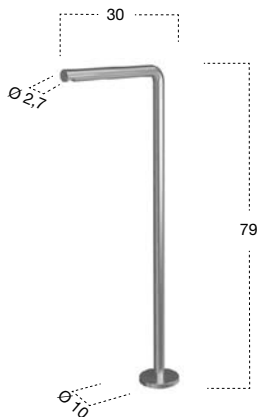

<i>h</i>	<i>p</i>	<i>ø</i>	<i>art.</i>
79	30	10	ES903QSA
			ES903QLU
			ES903QV

Bocca di erogazione da terra per vasca, escluso di corpo ad incasso.

Freestanding bathtub spout concealed valve not included.

PER LAVABO E VASCA DA TERRA - FREESTANDING FOR SINK AND BATHTUB
SA Acciaio Satinato | *Satin Stainless steel*
LU Acciaio Lucido | *Polished Stainless steel*
V Acciaio Laccato opaco | *Matt Lacquered Stainless Steel*
N.B. Per - For

art. RD601SA art. RD601LSA

art. RD601LU art. RD601LLU

art. RD601V art. RD601LV

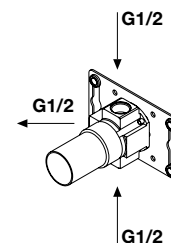

art.

IN651

Corpo ad incasso universale progressivo per lavabo o doccia.

Universal progressive concealed valve for sink or shower.

ø art.

6 RD601SA
RD601LU
RD601V

Comando progressivo remoto da parete per lavabo o doccia. Escluso di corpo ad incasso.

Remote progressive wall-mounted knob for sink or shower. Excluding concealed valve.

 Rotazione 180°
 180° rotation

ø art.

6 RD601LSA
RD601LLU
RD601LV

Comando progressivo remoto da parete per lavabo o doccia con leva. Escluso di corpo ad incasso.

Remote wall-mounted progressive handle with lever for sink or shower. Excluding concealed valve.

PER VASCA A PARETE - WALL MOUNT FOR BATHTUB

- SA** Acciaio Satinato | *Satin Stainless steel*
- LU** Acciaio Lucido | *Polished Stainless steel*
- V** Acciaio Laccato opaco | *Matt Lacquered Stainless Steel*

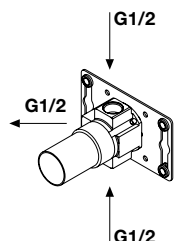

N.B. Per - For

- art. RD601SA art. RD601LSA
- art. RD601LU art. RD601LLU
- art. RD601V art. RD601LV

art.

IN651

Corpo ad incasso universale progressivo per lavabo o doccia.

Universal progressive concealed valve for sink or shower.



\varnothing art.

6 RD601SA

RD601LU

RD601V

Comando progressivo remoto da parete per lavabo o doccia. Escluso di corpo ad incasso.

Remote progressive wall-mounted knob for sink or shower. Excluding concealed valve.



Rotazione 180°
180° rotation

\varnothing art.

6 RD601LSA

RD601LLU

RD601LV

Comando progressivo remoto da parete per lavabo o doccia con leva. Escluso di corpo ad incasso.

Remote wall-mounted progressive handle with lever for sink or shower. Excluding concealed valve.

PER VASCA A PARETE - WALL MOUNT FOR BATHTUB
SA Acciaio Satinato | *Satin Stainless steel*
LU Acciaio Lucido | *Polished Stainless steel*
V Acciaio Laccato opaco | *Matt Lacquered Stainless Steel*
N.B. Per - For

art. RD705SA

art. RD705LU

art. RD705V

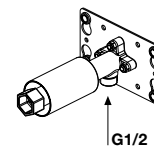

art.

IN921

Corpo ad incasso universale.

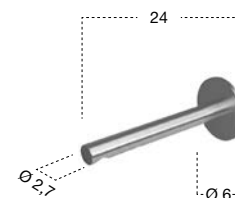
Universal concealed valve.
**RUBINETTERIA
TAPS**

p	ø	art.
24	6	RD705SA
		RD705LU
		RD705V

Erogatore a parete per vasca, escluso di corpo ad incasso.

Bathtub wall spout, concealed valve not included.

PER LAVABO E BIDET DA PIANO - TOP MOUNT FOR SINK AND BIDET

- SA** Acciaio Satinato | *Satin Stainless steel*
- LU** Acciaio Lucido | *Polished Stainless steel*
- V** Acciaio Laccato opaco | *Matt Lacquered Stainless Steel*



<i>h</i>	<i>p</i>	<i>ø</i>	<i>art.</i>
17	16	5	RD301SA
			RD301LU
			RD301V
23	16	5	RD302SA
			RD302LU
			RD302V
36	27,5	5	RD303SA
			RD303LU
			RD303V

Miscelatore monocomando da piano per lavabo.

Single lever basin mixer for top mounting.

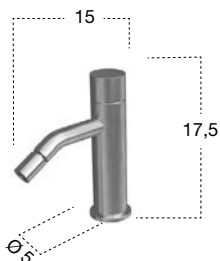

<i>h</i>	<i>p</i>	<i>ø</i>	<i>art.</i>
17,5	15	5	RD400SA
			RD400LU
			RD400V

Miscelatore monocomando da piano per bidet.

Single lever mixer for bidet.

PER LAVABO E VASCA DA TERRA - FREESTANDING FOR SINK AND BATHTUB
SA Acciaio Satinato | *Satin Stainless steel*
LU Acciaio Lucido | *Polished Stainless steel*
V Acciaio Laccato opaco | *Matt Lacquered Stainless Steel*
N.B. Per - For

art. RD902SA art. RD903SA

art. RD902LU art. RD903LU

art. RD902V art. RD903V

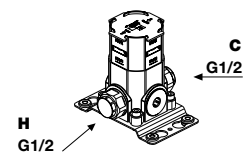

art.

IN902

Corpo ad incasso universale.

Universal concealed valve.

<i>h</i>	<i>p</i>	<i>l</i>	<i>art.</i>
85,5	38	13	RD903SA
			RD903LU
			RD903V

Colonna da terra per vasca, completa di miscelatore per erogazione (1), miscelatore per doccia (2), supporto con chiusura integrata di sicurezza (3) e doccia con flessibile 150 cm, escluso di corpo ad incasso.

Freestanding bath mixer, complete with mixer for spout (1), hand shower mixer (2), support with integrated closure for security (3) and hand shower with flexible hose 150 cm, concealed valve not included.

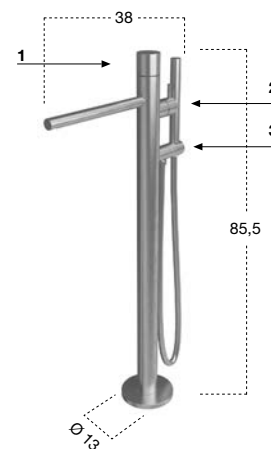

<i>h</i>	<i>p</i>	<i>ø</i>	<i>art.</i>
103	30	13	RD902SA
			RD902LU
			RD902V

Miscelatore monocomando da terra per lavabo, escluso di corpo ad incasso.

Freestanding single lever sink mixer, concealed valve not included.

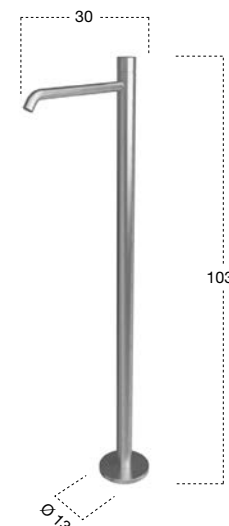

GRUPPI BORDO VASCA - DECK MOUNT BATHTUB SET

- SA** Acciaio Satinato | *Satin Stainless steel*
- LU** Acciaio Lucido | *Polished Stainless steel*
- V** Acciaio Laccato opaco | *Matt Lacquered Stainless Steel*



<i>h</i>	<i>p</i>	<i>l</i>	<i>art.</i>
20	6	22	RD702SA
			RD702LU
			RD702V

Gruppo miscelatore bordo vasca progressivo per erogazione vasca e doccetta con flessibile 150 cm a scomparsa.

Progressive bathtub mixer for bathtub spout and hand shower with 150 cm concealed flexible hose.

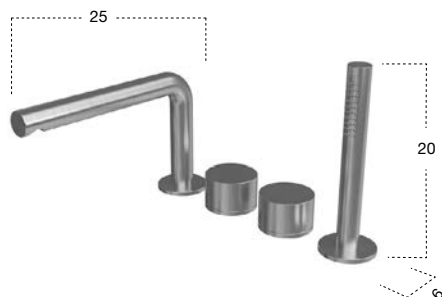

<i>h</i>	<i>p</i>	<i>l</i>	<i>art.</i>
20	25	30	RD701SA
			RD701LU
			RD701V

Gruppo miscelatore bordo vasca progressivo, per bocca di erogazione e doccetta con flessibile 150 cm a scomparsa.

Progressive bathtub mixer for spout and hand shower with 150 cm concealed flexible hose.

GRUPPI BORDO VASCA - DECK MOUNT BATHTUB SET

SA Acciaio Satinato | *Satin Stainless steel*LU Acciaio Lucido | *Polished Stainless steel*V Acciaio Laccato opaco | *Matt Lacquered Stainless Steel*Rotazione 180°
180° rotation

<i>h</i>	<i>p</i>	<i>art.</i>
20	6	RD702LSA
		RD702LLU
		RD702LV

Gruppo miscelatore bordo vasca progressivo per erogazione vasca e doccia con flessibile 150 cm a scomparsa.

Progressive bathtub mixer for bathtub spout and hand shower with 150 cm concealed flexible hose.

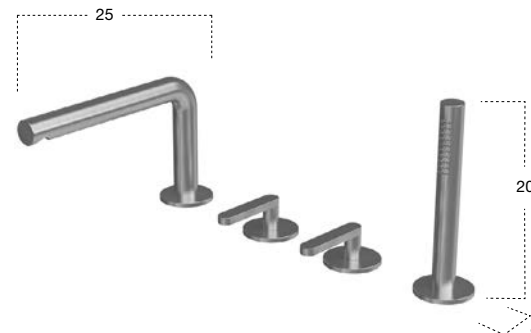
Rotazione 180°
180° rotation

<i>h</i>	<i>p</i>	<i>art.</i>
20	25	RD701LSA
		RD701LLU
		RD701LV

Gruppo miscelatore bordo vasca progressivo, per bocca di erogazione e doccia con flessibile 150 cm a scomparsa.

Progressive bathtub mixer for spout and hand shower with 150 cm concealed flexible hose.

PER DOCCIA A PARETE - WALL MOUNT FOR SHOWER

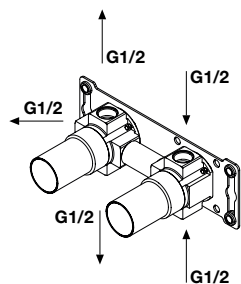
SA Acciaio Satinato | *Satin Stainless steel*LU Acciaio Lucido | *Polished Stainless steel*V Acciaio Laccato opaco | *Matt Lacquered Stainless Steel***N.B. Per - For**

art. RD652SA art. RD652LSA

art. RD652LU art. RD652LLU

art. RD652V art. RD652LV

*art.***IN652**

Corpo ad incasso universale per set esterno doccia (miscelatore progressivo e deviatore 2 o 3 vie).

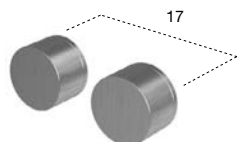
Universal concealed valve for external shower set (progressive mixer and 2-way or 3-way diverter).*l* *ø* *art.***17 6 RD652SA****RD652LU****RD652V**

Set esterno per doccia completo di miscelatore progressivo e deviatore incasso a due vie, escluso di corpo ad incasso.

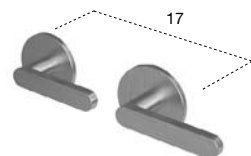
Outdoor shower set complete with progressive mixer and two-way recessed diverter, excluding concealed valve.*l* *ø* *art.***17 6 RD652LSA****RD652LLU****RD652LV**

Set esterno per doccia completo di miscelatore progressivo e deviatore incasso a due vie, escluso di corpo ad incasso.

Outdoor shower set complete with progressive mixer and two-way recessed diverter, excluding concealed valve.

PER DOCCIA A PARETE - WALL MOUNT FOR SHOWER

SA Acciaio Satinato | *Satin Stainless steel*LU Acciaio Lucido | *Polished Stainless steel*V Acciaio Laccato opaco | *Matt Lacquered Stainless Steel*

N.B. Per - For

art. RD653SA art. RD653LSA

art. RD653LU art. RD653LLU

art. RD653V art. RD653LV

art.

IN652

Corpo ad incasso universale per set esterno doccia (miscelatore progressivo e deviatore 2 o 3 vie).

Universal concealed valve for external shower set (progressive mixer and 2-way or 3-way diverter).

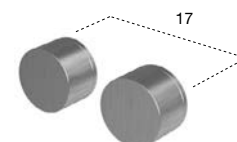
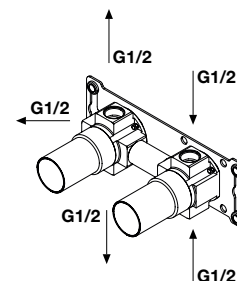

<i>l</i>	<i>ø</i>	<i>art.</i>
17	6	RD653SA
		RD653LU
		RD653V

Set esterno per doccia completo di miscelatore progressivo e deviatore incasso a tre vie, escluso di corpo ad incasso.

Outdoor shower set complete with progressive mixer and three-way recessed diverter, excluding concealed valve.

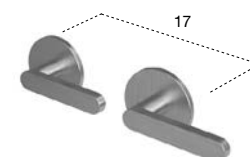

<i>l</i>	<i>ø</i>	<i>art.</i>
17	6	RD653LSA
		RD653LLU
		RD653LV

Set esterno per doccia completo di miscelatore progressivo e deviatore incasso a tre vie, escluso di corpo ad incasso.

Outdoor shower set complete with progressive mixer and three-way recessed diverter, excluding concealed valve.

PER DOCCIA A PARETE - WALL MOUNT FOR SHOWER

- SA** Acciaio Satinato | *Satin Stainless steel*
- LU** Acciaio Lucido | *Polished Stainless steel*
- V** Acciaio Laccato opaco | *Matt Lacquered Stainless Steel*

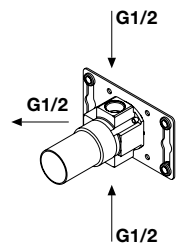

N.B. Per - For

- art. RD601SA
- art. RD601LU
- art. RD601V

art.

IN651

Corpo ad incasso universale progressivo per lavabo o doccia.

Universal progressive concealed valve for sink or shower.



Ø art.

6 RD601SA

RD601LU

RD601V

Comando progressivo remoto da parete per lavabo o doccia. Escluso di corpo ad incasso.

Remote progressive wall-mounted knob for sink or shower. Excluding concealed valve.





RUBINETTERIA
TAPS

ESSENTIA

2023

design_AL Studio



Rubinetto Acciaio AISI 316L / AISI 316L Steel tap

DVGW 24-0177-WNE



SA Acciaio Satinato | *Satin Stainless Steel*

LU Acciaio Lucido | *Polished Stainless Steel*

V Acciaio Laccato opaco | *Matt Lacquered Stainless Steel*

ESSENTIA è un programma di rubinetteria nato per soddisfare le diverse esigenze estetiche e funzionali, grazie all'ampia offerta dimensionale e alla possibilità di realizzare canne su misura. La geometria circolare, dal taglio contemporaneo, è esaltata alla perfezione attraverso l'integrazione di forme cilindriche di diverso diametro che definiscono corpo, bocca, manopola e leva di comando del miscelatore.

Una collezione realizzata interamente in acciaio inox AISI 316L (satinato, lucido o laccato) materiale con ottime qualità igieniche che non subisce alterazioni del tempo; la versione lucida si adatta perfettamente negli ambienti esterni e nel settore nautico.

I corpi ad incasso universali ci permettono di poterli installare e solo successivamente scegliere le finiture, velocizzando così le tempistiche di cantiere. Su richiesta, la rubinetteria Essentia, può adeguarsi alle normative LEED.

ESSENTIA is a tap series created to meet different aesthetic and functional needs, thanks to the wide choice in dimensions and to the possibility of custom-made spouts. The circular geometry, with a contemporary cut, is enhanced to perfection through the integration of cylindrical shapes of different diameters that define the body, spout, knob, and control lever of the mixer. A collection made entirely of AISI 316L stainless steel (satin, polished or lacquered) material with excellent hygienic qualities and is not subject to weather alterations; the polished version is perfectly suited in outdoor environments and in the nautical sector.

Universal recessed bodies allow us to be able to install them and only then choose the finishes, thus speeding up the timing of the construction site. Upon request, Essentia taps, can comply with LEED standards.







RUBINETTERIA
TAPS





RUBINETTERIA
TAPS









RUBINETTERIA
TAPS

Acciaio AISI 316L
Laccature opache di serie:

Steel AISI 316L
Standard matt lacquer finish:



Bianco



Bianco mood



Tortora



Havana



Creta



Vespa



Falena



Corteccia



Terracotta



Malta



Basalto



Matita



Smoke



Strada



Nero

Su richiesta laccature opache come da nostro campionario colori "NON DI SERIE".
On request matt lacquered colors as per our color palette to be considered "NON STANDARD".



Coccodrillo



Rana Blu



Era Glaciale



Flora



SA
 Acciaio Satinato AISI 316L
AISI 316L Satin Stainless Steel



LU
 Acciaio Lucido AISI 316L
AISI 316L Polished Stainless Steel



V
 Acciaio Laccato opaco
Matt lacquered Stainless Steel

LEVA PERSONALIZZATA - CUSTOMIZED LEVA

La rubinetteria ESSENTIA puo' essere personalizzata, verniciando la manopola in finitura opaca come da nostro campionario colori, pur mantenendo elevato lo standard di qualità e durezza delle laccature. Le nuance studiate dalla antoniolupi ben si prestano ad essere abbinare tra loro.

ESSENTIA taps can be customized by painting the knob in a matt finish as per our color samples while maintaining the high standard of quality and hardness of the lacquers. The nuances studied by antoniolupi are well suited to be combined with each other.



ESEMPI ARTICOLI DA ORDINARE - EXAMPLE OF HOW TO ORDER

1
 Miscelatore monocomando in acciaio satinato.
Single lever basin satin steel.

2
 LEVA verniciata Nero gofrato con manopola in acciaio satinato.
LEVA lacquered embossed Black with satin steel knob.

art. ES301SA (1) + art. LEVA545 Nero gofrato (2)

N.B: al codice della LEVA va sempre aggiunto il codice colore scelto nella nostra mazzetta colori laccati gofrati.

P.S. The color code chosen in our embossed lacquer color chart should always be added to the LEVA code.



- SA** Acciaio Satinato | *Satin Stainless steel*
- LU** Acciaio Lucido | *Polished Stainless steel*
- V** Acciaio Laccato opaco | *Matt Lacquered Stainless Steel*

N.B. Per - For

- art. ES920SA art. ES921SA art. ES922SA art. ES923SA art. ES924SA art. ES925SA
- art. ES920LU art. ES921LU art. ES922LU art. ES923LU art. ES924LU art. ES925LU
- art. ES920V art. ES921V art. ES922V art. ES923V art. ES924V art. ES925V

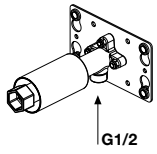

art.

IN921

Corpo ad incasso universale.

Universal concealed valve.

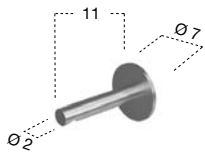

p ø art.

11 7 ES920SA

ES920LU

ES920V

Erogatore a parete per lavabo, escluso di corpo ad incasso.

Wall mount sink spout, concealed valve not included.

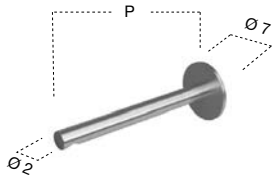

p ø art.

15 7 ES925SA

ES925LU

ES925V

20 7 ES923SA

ES923LU

ES923V

25 7 ES924SA

ES924LU

ES924V

Erogatore a parete per lavabo, escluso di corpo ad incasso.

Wall mount sink spout, concealed valve not included.

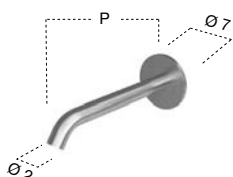

p ø art.

20 7 ES921SA

ES921LU

ES921V

26 7 ES922SA

ES922LU

ES922V

Erogatore a parete per lavabo, escluso di corpo ad incasso.

Wall mount sink spout, concealed valve not included.

- SA** Acciaio Satinato | *Satin Stainless steel*
- LU** Acciaio Lucido | *Polished stainless steel*
- V** Acciaio Laccato opaco | *Matt Lacquered Stainless Steel*

N.B. Per - For

- art. ES601SA art. ES604SA
- art. ES601LU art. ES604LU
- art. ES601V art. ES604V

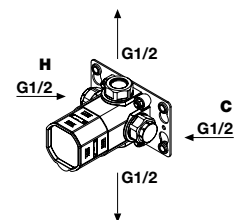

art.
IN601

Corpo ad incasso universale.

Universal concealed valve.

∅	art.
7	ES601SA
	ES601LU
	ES601V



Miscelatore monocomando per vasca, doccia o lavabo da incasso a parete, escluso di corpo ad incasso.

Single lever mixer for bath, shower or sink for wall encasing, concealed valve not included

∅	art.
5	ES601RSA
	ES601RLU
	ES601RV



Miscelatore remoto da piano.

Remote mixer for top mounting.

h	p	∅	art.
15	18	5	ES100QSA
			ES100QLU
			ES100QV

20	20	5	ES101QSA
			ES101QLU
			ES101QV

20	25	5	ES103QSA
			ES103QLU
			ES103QV

25	25	5	ES102QSA
			ES102QLU
			ES102QV

Erogatore da piano per lavabo.

Top mount spout for sink.

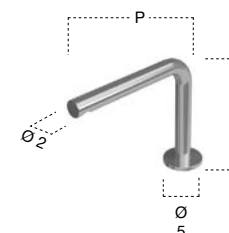

- SA** Acciaio Satinato | *Satin Stainless steel*
- LU** Acciaio Lucido | *Polished Stainless steel*
- V** Acciaio Laccato opaco | *Matt Lacquered Stainless Steel*

N.B. Per - For

- art. ES902QSA art. ES903QSA
- art. ES902QLU art. ES903QLU
- art. ES902QV art. ES903QV

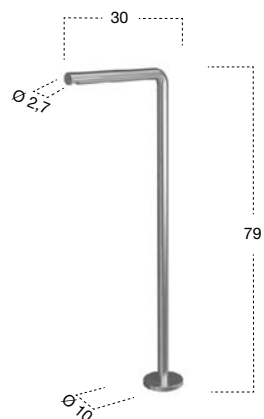
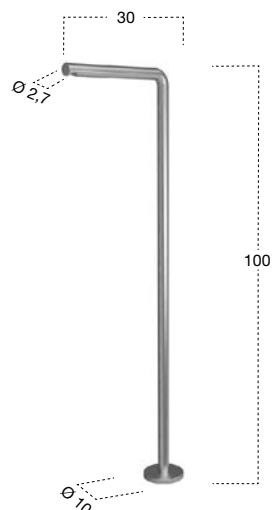
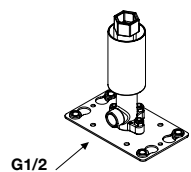

<i>art.</i>
IN921
Corpo ad incasso universale.
<i>Universal concealed valve.</i>

<i>h</i>	<i>p</i>	<i>ø</i>	<i>art.</i>
100	30	10	ES902QSA
			ES902QLU
			ES902QV

Bocca di erogazione da terra per lavabo, escluso di corpo ad incasso.

Freestanding sink spout concealed valve not included.

<i>h</i>	<i>p</i>	<i>ø</i>	<i>art.</i>
79	30	10	ES903QSA
			ES903QLU
			ES903QV

Bocca di erogazione da terra per vasca, escluso di corpo ad incasso.

Freestanding bathtub spout concealed valve not included.

- SA** Acciaio Satinato | *Satin Stainless steel*
- LU** Acciaio Lucido | *Polished stainless steel*
- V** Acciaio Laccato opaco | *Matt Lacquered Stainless Steel*

N.B. Per - For

art. ES200SA	art. ES201SA	art. ES202SA	art. ES203SA	art. ES204SA
art. ES200LU	art. ES201LU	art. ES202LU	art. ES203LU	art. ES204LU
art. ES200V	art. ES201V	art. ES202V	art. ES203V	art. ES204V

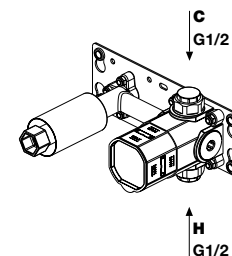

art.

IN201

Corpo ad incasso universale.

Universal concealed valve.

\varnothing	p	l	art.
7	20	18	ES200SA
			ES200LU
			ES200V
26	18	18	ES201SA
			ES201LU
			ES201V

Miscelatore monocomando a parete per lavabo, escluso di corpo ad incasso.

Single lever wall mount sink mixer, concealed valve not included.

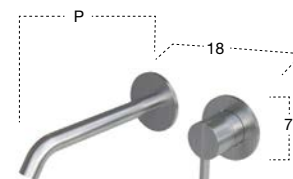

\varnothing	p	l	art.
7	15	18	ES204SA
			ES204LU
			ES204V
20	18	18	ES202SA
			ES202LU
			ES202V
25	18	18	ES203SA
			ES203LU
			ES203V

Miscelatore monocomando a parete per lavabo, escluso di corpo ad incasso.

Single lever wall mount sink mixer, concealed valve not included.

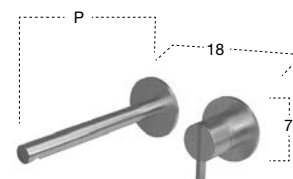

SA Acciaio Satinato | *Satin Stainless steel*
LU Acciaio Lucido | *Polished Stainless steel*
V Acciaio Laccato opaco | *Matt Lacquered Stainless Steel*



<i>h</i>	<i>p</i>	<i>ø</i>	<i>art.</i>
17	16	5	ES301SA
			ES301LU
			ES301V
23	16	5	ES302SA
			ES302LU
			ES302V

Miscelatore monocomando da piano per lavabo.

Single lever basin mixer for top mounting.



<i>h</i>	<i>p</i>	<i>ø</i>	<i>art.</i>
36	27,5	5	ES303SA
			ES303LU
			ES303V

Miscelatore monocomando da piano per lavabo.

Single lever basin mixer for top mounting.



<i>h</i>	<i>p</i>	<i>ø</i>	<i>art.</i>
17	15	5	ES400SA
			ES400LU
			ES400V

Miscelatore monocomando da piano per bidet.

Single lever mixer for bidet.

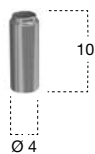

<i>h</i>	<i>ø</i>	<i>art.</i>
10	4	ES304PRSA
		ES304PRLU
		ES304PRV

Prolunga.

Extension.

- SA** Acciaio Satinato | *Satin Stainless steel*
- LU** Acciaio Lucido | *Polished stainless steel*
- V** Acciaio Laccato opaco | *Matt Lacquered Stainless Steel*

N.B. Per - For

- art. ES902SA art. ES903SA
- art. ES902LU art. ES903LU
- art. ES902V art. ES903V

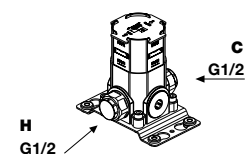

art.
IN902

Corpo ad incasso universale.

Universal concealed valve.

<i>h</i>	<i>p</i>	<i>l</i>	<i>art.</i>
84	38	13	ES903SA
			ES903LU
			ES903V

Colonna da terra per vasca, completa di miscelatore per erogazione (1), miscelatore per doccia (2), supporto con chiusura integrata di sicurezza (3) e doccia con flessibile 150 cm, escluso di corpo ad incasso.

Freestanding bath mixer, complete with mixer for spout (1), hand shower mixer (2), support with integrated closure for security (3) and hand shower with flexible hose 150 cm, concealed valve not included.

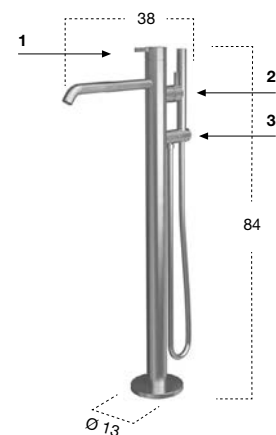

<i>h</i>	<i>p</i>	<i>ø</i>	<i>art.</i>
103	30	13	ES902SA
			ES902LU
			ES902V

Miscelatore monocomando da terra per lavabo, escluso di corpo ad incasso.

Freestanding single lever sink mixer, concealed valve not included.

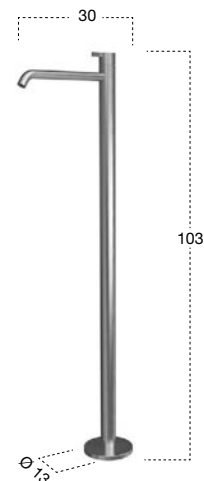

<i>p</i>	<i>l</i>	<i>art.</i>
25	10	RAMO

Pianetto per miscelatore freestanding verniciato come da nostro campionario colori.

Painted shelf for freestanding mixer as per our color chart.

- SA** Acciaio Satinato | *Satin Stainless steel*
- LU** Acciaio Lucido | *Polished Stainless steel*
- V** Acciaio Laccato opaco | *Matt Lacquered Stainless Steel*

N.B. Per - For

art. ES920SA	art. ES921SA	art. ES922SA	art. ES704SA
art. ES920LU	art. ES921LU	art. ES922LU	art. ES704LU
art. ES920V	art. ES921V	art. ES922V	art. ES704V

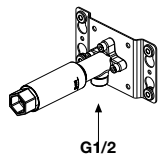

art.

IN921

Corpo ad incasso universale.

Universal concealed valve.

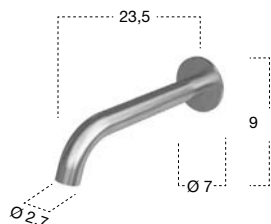

<i>h</i>	<i>p</i>	<i>ø</i>	<i>art.</i>
9	23,5	7	ES704SA
			ES704LU
			ES704V

Erogatore a parete per vasca escluso di corpo ad incasso.

Bathtub wall spout, concealed valve not included.



- SA** Acciaio Satinato | *Satin Stainless steel*
- LU** Acciaio Lucido | *Polished stainless steel*
- V** Acciaio Laccato opaco | *Matt Lacquered Stainless Steel*

<i>h</i>	<i>p</i>	<i>l</i>	<i>art.</i>
19,5	5	21	ES702SA
			ES702LU
			ES702V

Gruppo bordo vasca completo di miscelatore acqua calda e fredda, miscelatore per doccia e doccia con flessibile 150 cm a scomparsa.

Bath rim set complete with hot and cold water mixer, mixer for hand shower and hand shower with hidden hose 150 cm.

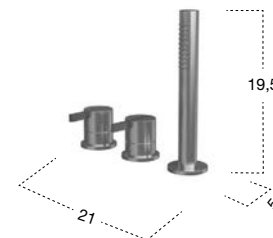

<i>h</i>	<i>p</i>	<i>l</i>	<i>art.</i>
19,5	24,5	29	ES701SA
			ES701LU
			ES701V

Gruppo bordo vasca completo di erogatore, miscelatore acqua calda e fredda, miscelatore per doccia e doccia con flessibile 150 cm a scomparsa.

Bath rim set complete with hot and cold water mixer, mixer for hand shower and hand shower with hidden hose 150 cm.

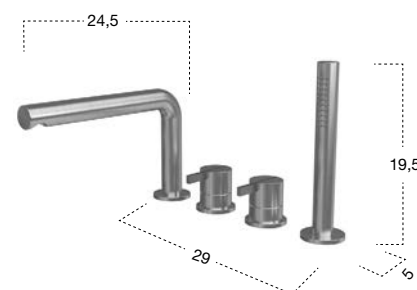

<i>h</i>	<i>p</i>	<i>l</i>	<i>art.</i>
24,5	8	7	ES150SA
			ES150LU
			ES150V

Doccetta completa di supporto e presa d'acqua a parete con flessibile 150 cm.

Hand shower with hose cm 150, wall outlet and holder.

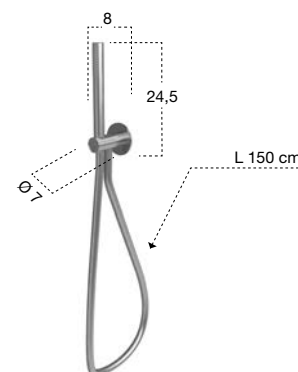

- SA** Acciaio Satinato | *Satin Stainless steel*
- LU** Acciaio Lucido | *Polished Stainless steel*
- V** Acciaio Laccato opaco | *Matt Lacquered Stainless Steel*

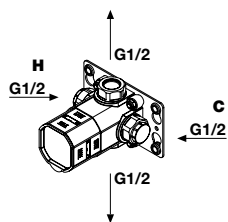

N.B. Per - For

- art. ES601SA art. ES604SA
- art. ES601LU art. ES604LU
- art. ES601V art. ES604V

art.

IN601

Corpo ad incasso universale.

Universal concealed valve.



Ø art.

7 ES601SA

ES601LU

ES601V

Miscelatore monocomando per vasca, doccia o lavabo da incasso a parete, escluso di corpo ad incasso.

Single lever mixer for bath, shower or sink for wall encasing, concealed valve not included.



Ø art.

7 ES604SA

ES604LU

ES604V

Miscelatore termostatico, escluso di corpo ad incasso. Da abbinare con rubinetto d'arresto art.ES605SA, art.ES605LU e art.ES605V.

Thermostatic mixer, concealed valve not included. To combine with stop valve art. ES605SA, art. ES605LU and art. ES605V.

N.B. Per - For

- art. ES605SA
- art. ES605LU
- art. ES605V

art.

IN605

Corpo ad incasso universale per rubinetto d'arresto.

Universal concealed valve for stop valve.

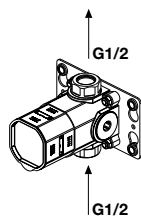

Ø art.

7 ES605SA

ES605LU

ES605V

Rubinetto da arresto acqua calda e fredda con vitone ceramico 90°, escluso di corpo ad incasso.

Hot and cold water stop valve with 90° ceramic head, concealed valve not included.



- SA** Acciaio Satinato | *Satin Stainless steel*
- LU** Acciaio Lucido | *Polished stainless steel*
- V** Acciaio Laccato opaco | *Matt Lacquered Stainless Steel*

N.B. Per - For

- art. ES602SA art. ES603SA
- art. ES602LU art. ES603LU
- art. ES602V art. ES603V

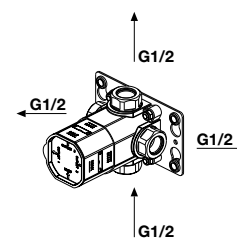

art.
IN602

Corpo ad incasso universale per deviatore 2 o 3 vie.

Universal concealed valve for 2 or 3 way diverter.

\varnothing	art.
7	ES602SA
	ES602LU
	ES602V

Deviatore incasso a due vie, escluso di corpo ad incasso.

Encased two way diverter, concealed valve not included



\varnothing	art.
7	ES603SA
	ES603LU
	ES603V

Deviatore incasso a tre vie, escluso di corpo ad incasso.

Encased three way diverter, concealed valve not included



COMPOSIZIONI DOCCIA A DUE VIE - TWO-WAY SHOWER COMPOSITIONS

- SA Acciaio Satinato | *Satin Stainless steel*
- LU Acciaio Lucido | *Polished Stainless steel*
- V Acciaio Laccato opaco | *Matt Lacquered Stainless Steel*

N.B. Per - For

art. ES602SA	art. ES603SA	art. ES606SA	art. ES704SA	art. ES150SA
art. ES602LU	art. ES603LU	art. ES606LU	art. ES704LU	art. ES150LU
art. ES602V	art. ES603V	art. ES606V	art. ES704V	art. ES150V

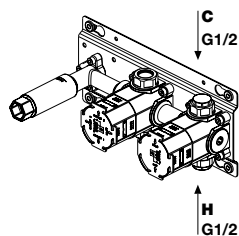

art.
IN650

Corpo ad incasso universale per vasca o doccia.
Non è possibile utilizzare il miscelatore termostatico Art. ES604SA, Art. ES604LU e Art. ES604V.

*Universal concealed valve for bath or shower.
Thermostatic mixer Art. ES604SA, Art.ES604LU and Art.ES604V cannot be used.*

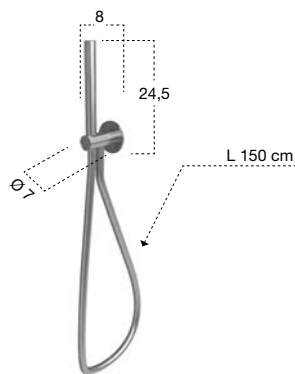

<i>h</i>	<i>p</i>	<i>ø</i>	<i>art.</i>
24,5	8	7	ES150SA
			ES150LU
			ES150V

Doccetta completa di supporto e presa d'acqua a parete con flessibile 150 cm.

Hand shower with hose cm 150, wall outlet and holder.



<i>ø</i>	<i>art.</i>
7	ES606SA
	ES606LU
	ES606V

Miscelatore monocomando per vasca o doccia da incasso a parete, escluso di corpo ad incasso.

Single lever shower mixer for bath or shower, concealed valve not included.



<i>ø</i>	<i>art.</i>
7	ES602SA
	ES602LU
	ES602V

Deviatore incasso a due vie, escluso di corpo ad incasso.

Encased two way diverter, concealed valve not included.

COMPOSIZIONI DOCCIA A TRE VIE - THREE-WAY SHOWER COMPOSITIONS

- SA** Acciaio Satinato | *Satin Stainless steel*
- LU** Acciaio Lucido | *Polished stainless steel*
- V** Acciaio Laccato opaco | *Matt Lacquered Stainless Steel*

N.B. Per - For

art. ES602SA	art. ES603SA	art. ES606SA	art. ES704SA	art. ES150SA
art. ES602LU	art. ES603LU	art. ES606LU	art. ES704LU	art. ES150LU
art. ES602V	art. ES603V	art. ES606V	art. ES704V	art. ES150V

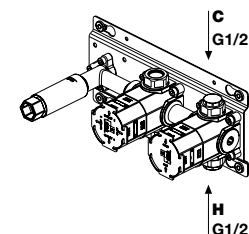

art.
IN650

Corpo ad incasso universale per vasca o doccia.
Non è possibile utilizzare il miscelatore termostatico Art. ES604SA, Art. ES604LU e Art. ES604V.

*Universal concealed valve for bath or shower.
Thermostatic mixer Art. ES604SA, Art.ES604LU and Art.ES604V cannot be used.*

<i>h</i>	<i>p</i>	<i>ø</i>	<i>art.</i>
24,5	8	7	ES150SA
			ES150LU
			ES150V

Doccetta completa di supporto e presa d'acqua a parete con flessibile 150 cm.

Hand shower with hose cm 150, wall outlet and holder.

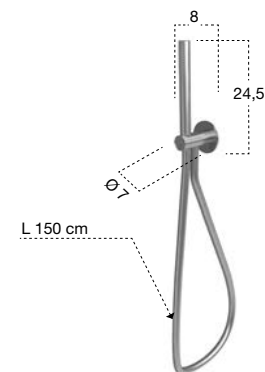

<i>ø</i>	<i>art.</i>
7	ES606SA
	ES606LU
	ES606V

Miscelatore monocomando per vasca o doccia da incasso a parete, escluso di corpo ad incasso.

Single lever shower mixer for bath or shower, concealed valve not included.



<i>ø</i>	<i>art.</i>
7	ES603SA
	ES603LU
	ES603V

Deviatore incasso a tre vie, escluso di corpo ad incasso.

Encased three way diverter, concealed valve not included.



RUBINETTERIA
TAPS

COMPOSIZIONI DOCCIA A DUE VIE - TWO-WAY SHOWER COMPOSITIONS

Miscelatore termostatico da abbinare con rubinetto d'arresto.

Thermostatic mixer to combine with stop valves.

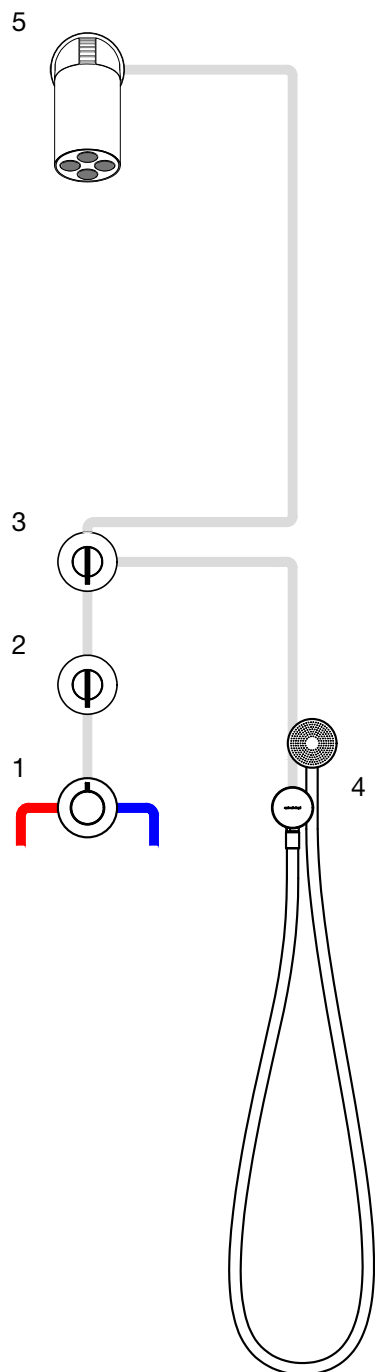

1. Miscelatore termostatico Art. ES604 / Thermostatic mixer Art. ES604.
2. Rubinetto di arresto Art. ES605 / Stop valve Art. ES605.
3. Deviatore 2 vie Art. ES602 / 2 way diverter Art. ES602.
4. Doccetta Art. FILTRO / Hand shower Art. FILTRO.
5. Soffione Art. AZIMUT / Showerhead Art. AZIMUT.

COMPOSIZIONI DOCCIA A SEI VIE - SIX-WAY SHOWER COMPOSITIONS

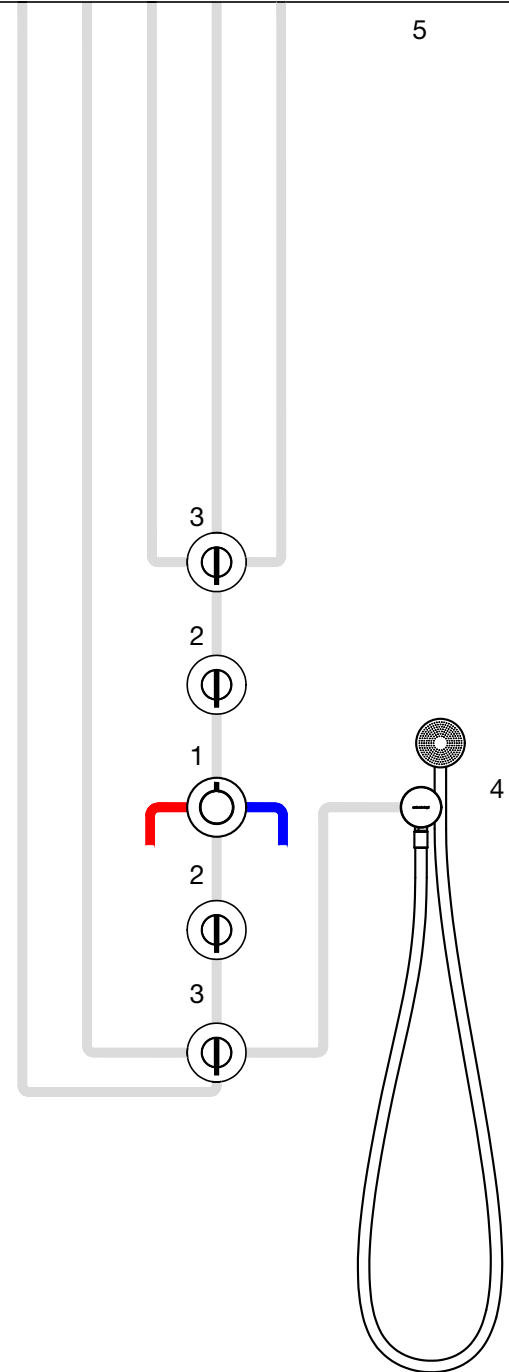
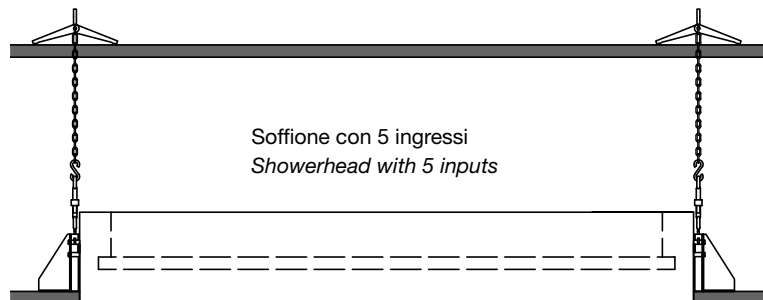

1. Miscelatore termostatico Art. ES604 / Thermostatic mixer Art. ES604.
2. Rubinetto di arresto Art. ES605 / Stop valve Art. ES605.
3. Deviatore 3 vie Art. ES603 / 3 way diverter Art. ES603.
4. Doccetta Art. FILTRO / Hand shower Art. FILTRO.
5. Soffione Art. METEO XXL / Showerhead Art. METEO XXL.

1. Miscelatore termostatico / *Thermostatic mixer*
2. Rubinetto di arresto / *Stop valve*
3. Deviatore 2 vie / *2 way diverter*

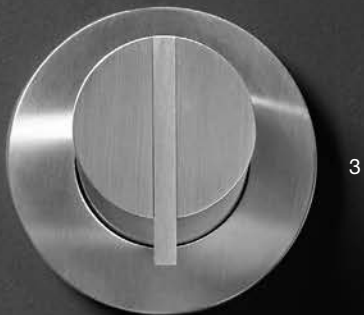

3

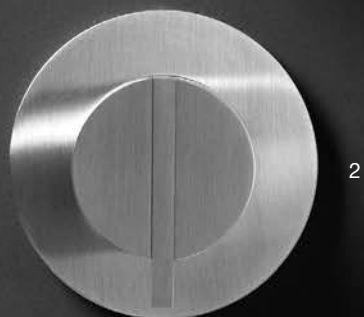

2



1

Miscelatore termostatico
da abbinare con rubinetto d'arresto.

*Thermostatic mixer
to combine with stop valves.*

COMPOSIZIONI VASCA A DUE VIE - TWO-WAY TUB COMPOSITIONS

- SA Acciaio Satinato | *Satin Stainless steel*
- LU Acciaio Lucido | *Polished Stainless steel*
- V Acciaio Laccato opaco | *Matt Lacquered Stainless Steel*

N.B. Per - For

art. ES602SA	art. ES603SA	art. ES606SA	art. ES704SA	art. ES150SA
art. ES602LU	art. ES603LU	art. ES606LU	art. ES704LU	art. ES150LU
art. ES602V	art. ES603V	art. ES606V	art. ES704V	art. ES150V

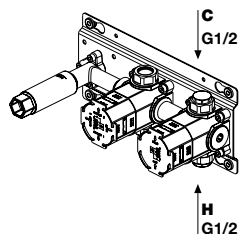

art.
IN650

Corpo ad incasso universale per vasca o doccia.
Non è possibile utilizzare il miscelatore termostatico Art. ES604SA, Art. ES604LU e Art. ES604V.

*Universal concealed valve for bath or shower.
Thermostatic mixer Art. ES604SA, Art.ES604LU and Art.ES604V cannot be used.*

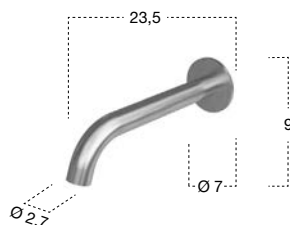

<i>h</i>	<i>p</i>	<i>ø</i>	<i>art.</i>
9	23,5	7	ES704SA
			ES704LU
			ES704V

Erogatore a parete per vasca escluso di corpo ad incasso.

Bathtub wall spout, concealed valve not included.



<i>ø</i>	<i>art.</i>
7	ES606SA
	ES606LU
	ES606V

Miscelatore monocomando per vasca o doccia da incasso a parete, escluso di corpo ad incasso.

Single lever shower mixer for bath or shower, concealed valve not included.



<i>ø</i>	<i>art.</i>
7	ES602SA
	ES602LU
	ES602V

Deviatore incasso a due vie, escluso di corpo ad incasso.

Encased two way diverter, concealed valve not included.

COMPOSIZIONI VASCA A TRE VIE - THREE-WAY TUB COMPOSITIONS

- SA** Acciaio Satinato | *Satin Stainless steel*
- LU** Acciaio Lucido | *Polished stainless steel*
- V** Acciaio Laccato opaco | *Matt Lacquered Stainless Steel*

N.B. Per - For

art. ES602SA	art. ES603SA	art. ES606SA	art. ES704SA	art. ES150SA
art. ES602LU	art. ES603LU	art. ES606LU	art. ES704LU	art. ES150LU
art. ES602V	art. ES603V	art. ES606V	art. ES704V	art. ES150V

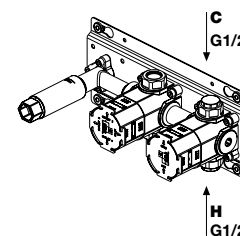

art.
IN650

Corpo ad incasso universale per vasca o doccia.
Non è possibile utilizzare il miscelatore termostatico Art. ES604SA, Art. ES604LU e Art. ES604V.

*Universal concealed valve for bath or shower.
Thermostatic mixer Art. ES604SA, Art.ES604LU and Art.ES604V cannot be used.*

<i>h</i>	<i>p</i>	<i>ø</i>	<i>art.</i>
9	23,5	7	ES704SA
			ES704LU
			ES704V

Erogatore a parete per vasca escluso di corpo ad incasso.

Bathtub wall spout, concealed valve not included.

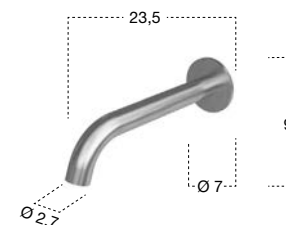

<i>ø</i>	<i>art.</i>
7	ES606SA
	ES606LU
	ES606V

Miscelatore monocomando per vasca o doccia da incasso a parete, escluso di corpo ad incasso.

Single lever shower mixer for bath or shower, concealed valve not included.



RUBINETTERIA
TAPS

<i>ø</i>	<i>art.</i>
7	ES603SA
	ES603LU
	ES603V

Deviatore incasso a tre vie, escluso di corpo ad incasso.

Encased three way diverter, concealed valve not included.



INDIGO

2018

design_Nevio Tellatin



CROMO LUCIDO
POLISHED CHROME



RUBINETTERIA
TAPS



- FNO** Finitura Nero Opaco | *Matt Black Finish*
OL Ottone Lucido | *Polished Brass*
FBO Finitura Bianco Opaco | *Matt white finish*
LU Cromo Lucido | *Polished Chrome finish*
SA Finitura Acciaio Satinato | *Satin Steel finish*
OS Ottone Satinato | *Satin Brass*
GR Finitura Grafite | *Graphite Finish*



INDIGO Colors

2018

design_Nevio Tellatin



La rubinetteria INDIGO puo' essere personalizzata, verniciando la manopola in finitura gofrata come da nostro campionario colori, pur mantenendo elevato lo standard di qualità e durezza delle laccature. Le nuance studiate dalla antoniolupi ben si prestano ad essere abbinare tra loro.

INDIGO taps can be customized by painting the knob in an embossed finish as per our color samples while maintaining the high standard of quality and hardness of the lacquers. The nuances studied by antoniolupi are well suited to be combined with each other.

N.B: al codice della manopola personalizzata art. MN va sempre aggiunto il codice della finitura oppure per la versione verniciata in finitura, il codice colore che troverete sulla mazzetta colori laccati gofrati.

P.S. to the code of the customized knob art. MN always add the finish code or for the lacquered version, add the code found behind the color card.



ESEMPI ARTICOLI DA ORDINARE | EXAMPLE OF HOW TO ORDER



1
Miscelatore monocomando (ND301)
+ Finitura bianco opaco (FBO)

*Single lever mixer (ND301) +
Matt white finish (FBO)*

2
Manopola (MN) + Finitura cromo lucido (LU).

Knob (MN) + Polished chrome finish (LU).

art. ND301FBO (1) + art. MNLU (2)



1
Miscelatore monocomando (ND301)
+ Ottone satinato naturale (OS)

*Single lever mixer (ND301) +
Natural satin brass (OS)*

2
Manopola (MN) verniciata Lambretta gofrato (5109)

Knob (MN) "Lambretta" embossed painted (5109)

art. ND301OS (1) + art. MN5109 (2)



ACCIAIO SATINATO | NERO GOFFRATO
FINITURA NERO OPACO | ACCIAIO SATINATO

SATIN STEEL | EMBOSSED "NERO"
MATT BLACK FINISH | SATIN STEEL



RUBINETTERIA
TAPS

FINITURA BIANCO OPACO | CROMO LUCIDO
MATT WHITE FINISH | POLISHED CHROME





- FNO** Finitura Nero Opaco | *Matt Black Finish*
- OL** Ottone Lucido | *Polished Brass*
- FBO** Finitura Bianco Opaco | *Matt white finish*
- LU** Cromo Lucido | *Polished Chrome finish*
- SA** Finitura Acciaio Satinato | *Satin Steel finish*
- OS** Ottone Satinato | *Satin Brass*
- GR** Finitura Grafite | *Graphite Finish*



<i>h</i>	<i>p</i>	<i>ø</i>	<i>art.</i>
17,5	13,6	4,5	ND400

Miscelatore monocomando per bidet.

Single lever mixer for bidet.



<i>h</i>	<i>p</i>	<i>ø</i>	<i>art.</i>
17,5	16,5	4,5	ND301E

Miscelatore elettronico da piano per lavabo. Completo di batterie.

Electronic top-mounted mixer for sink. Complete with batteries.

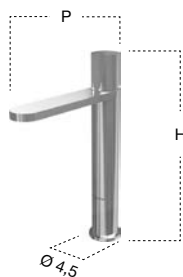

<i>h</i>	<i>p</i>	<i>ø</i>	<i>art.</i>
17,5	16,5	4,5	ND301
28,5	19,5	4,5	ND303
38,5	19,5	4,5	ND304

Miscelatore monocomando da piano per lavabo.

Single lever basin mixer for top mounting.

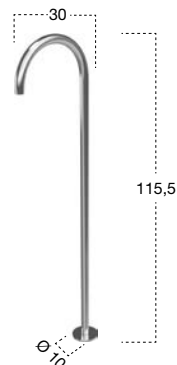

<i>h</i>	<i>p</i>	<i>ø</i>	<i>art.</i>
115,5	30	10	ND905

Bocca di erogazione da terra per lavabo, completa di corpo ad incasso.

Freestanding sink spout complete with concealed valve.



<i>h</i>	<i>p</i>	<i>ø</i>	<i>art.</i>
92,5	30	10	ND906

Bocca di erogazione da terra per vasca, completa di corpo ad incasso.

Freestanding bathtub spout complete with concealed valve.

- FNO** Finitura Nero Opaco | *Matt Black Finish*
- OL** Ottone Lucido | *Polished Brass*
- FBO** Finitura Bianco Opaco | *Matt white finish*
- LU** Cromo Lucido | *Polished Chrome finish*
- SA** Finitura Acciaio Satinato | *Satin Steel finish*
- OS** Ottone Satinato | *Satin Brass*
- GR** Finitura Grafite | *Graphite Finish*

art.

ND902IN

Corpo ad incasso per art. ND902, art. ND903 e art. ND904.

Concealed valve for art. ND902, art. ND903 and art. ND904.

<i>h</i>	<i>p</i>	<i>ø</i>	<i>art.</i>
106	33	10	ND902

Miscelatore monocomando da terra per lavabo, escluso di corpo ad incasso.

Freestanding single lever sink mixer, concealed valve not included.

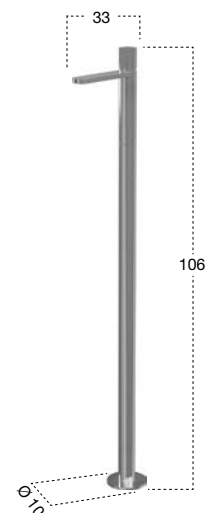
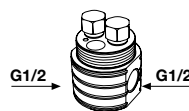

art.

IN201

Corpo ad incasso universale per art. ND200N e art. ND201N.

Universal concealed valve for art. ND200N and art. ND201N.

<i>h</i>	<i>p</i>	<i>l</i>	<i>art.</i>
7	20	21	ND200N
	25	21	ND201N

Miscelatore monocomando a parete per lavabo, escluso di corpo ad incasso.

Single lever wall mount sink mixer, concealed valve not included.

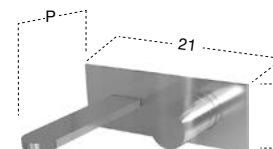
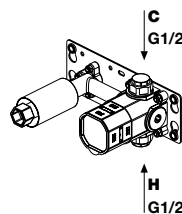

art.

IN921

Corpo ad incasso universale per art. ND920N, art. ND921N, art. ND922N e art. ND704N.

Universal concealed valve for art. ND920N, art. ND921N, art. ND922N and art. ND704N.

<i>p</i>	<i>ø</i>	<i>art.</i>
12	7	ND920N
20	7	ND921N
25	7	ND922N

Erogatore a parete per lavabo, escluso di corpo ad incasso.

Wall mount sink spout, concealed valve not included.

<i>p</i>	<i>ø</i>	<i>art.</i>
20	7	ND704N

Erogatore a parete per vasca escluso di corpo ad incasso.

Bathtub wall spout, concealed valve not included.

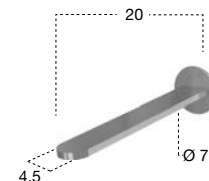
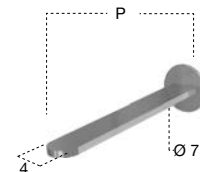
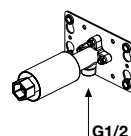

- FNO** Finitura Nero Opaco | *Matt Black Finish*
- OL** Ottone Lucido | *Polished Brass*
- FBO** Finitura Bianco Opaco | *Matt white finish*
- LU** Cromo Lucido | *Polished Chrome finish*
- SA** Finitura Acciaio Satinato | *Satin Steel finish*
- OS** Ottone Satinato | *Satin Brass*
- GR** Finitura Grafite | *Graphite Finish*

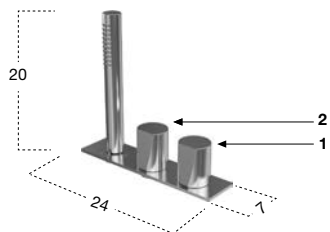

<i>h</i>	<i>p</i>	<i>l</i>	<i>art.</i>
20	7	24	ND702

Gruppo bordo vasca completo di miscelatore acqua calda e fredda (1), miscelatore per doccia (2) e doccia con flessibile 150 cm a scomparsa.

Bath rim set complete with hot and cold water mixer (1), mixer for hand shower (2) and hand shower with hidden hose 150 cm.

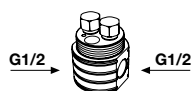
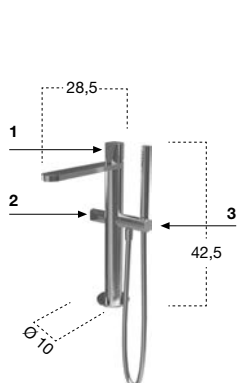

art.

ND902IN

Corpo ad incasso per art. ND703, art. ND902, art. ND903 e art. ND904.

Concealed valve for art. ND703, art. ND902, art. ND903 and art. ND904.

<i>h</i>	<i>p</i>	\varnothing	<i>art.</i>
42,5	28,5	10	ND703

Colonna da terra per vasca, completa di miscelatore per erogazione (1), miscelatore per doccia (2), supporto con chiusura integrata di sicurezza (3) e doccia con flessibile 150 cm, escluso di corpo ad incasso.

Freestanding bath mixer, complete with mixer for spout (1), hand shower mixer (2) support with integrated closure for security (3) and hand shower with flexible hose 150 cm, concealed valve not included.

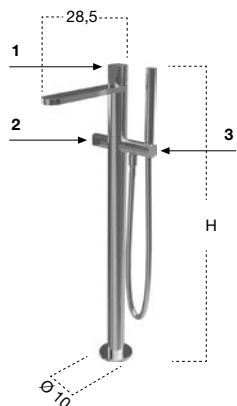

<i>h</i>	<i>p</i>	\varnothing	<i>art.</i>
86	28,5	10	ND903
94	28,5	10	ND904

Colonna da terra per vasca, completa di miscelatore per erogazione (1), miscelatore per doccia (2), supporto con chiusura integrata di sicurezza (3) e doccia con flessibile 150 cm, escluso di corpo ad incasso.

Freestanding bath mixer, complete with mixer for spout (1), hand shower mixer (2) support with integrated closure for security (3) and hand shower with flexible hose 150 cm, concealed valve not included.

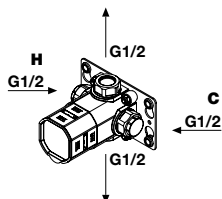

art.

IN601

Corpo ad incasso universale per art. ND601N e art. ND604N.

Universal concealed valve for art. ND601N and art. ND604N.

<i>p</i>	\varnothing	<i>art.</i>
4,5/7	7	ND601N

Miscelatore monocomando da incasso a parete, escluso di corpo ad incasso.

Encased wall mixer, concealed valve not included.



FNO Finitura Nero Opaco | *Matt Black Finish*
OL Ottone Lucido | *Polished Brass*
FBO Finitura Bianco Opaco | *Matt white finish*
LU Cromo Lucido | *Polished Chrome finish*
SA Finitura Acciaio Satinato | *Satin Steel finish*
OS Ottone Satinato | *Satin Brass*
GR Finitura Grafite | *Graphite Finish*

<i>p</i>	<i>ø</i>	<i>art.</i>
6,2/8,2	7	ND604N

Miscelatore termostatico escluso di corpo ad incasso.
 Da ordinare con rubinetto d'arresto art. ND605N.

*Thermostatic mixer, concealed valve not included.
 To combine with stop valve Art. ND605N.*



<i>art.</i>
IN605

Corpo ad incasso universale per art. ND605N.

Universal concealed valve for art. ND605N.

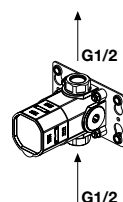

<i>h</i>	<i>p</i>	<i>ø</i>	<i>art.</i>
6,8	4,5/7	7	ND605N

Rubinetto da arresto acqua calda e fredda con vitone ceramico 90°, escluso di corpo ad incasso.

Hot and cold water stop valve with 90° ceramic head, concealed valve not included.

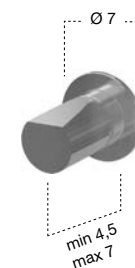

<i>art.</i>
IN602

Corpo ad incasso universale per art. ND602N e art. ND603N.

Universal concealed valve for art. ND602N and art. ND603N.

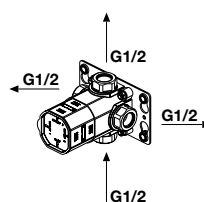

<i>p</i>	<i>ø</i>	<i>art.</i>
4,5/7	7	ND602N

Deviatore incasso a due vie, escluso di corpo ad incasso.

Encased two way diverter, concealed valve not included.

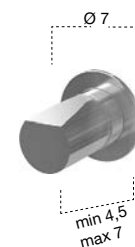

<i>p</i>	<i>ø</i>	<i>art.</i>
4,5/7	7	ND603N

Deviatore incasso a tre vie, escluso di corpo ad incasso.

Encased three way diverter, concealed valve not included.

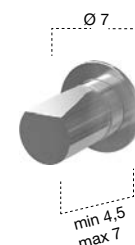

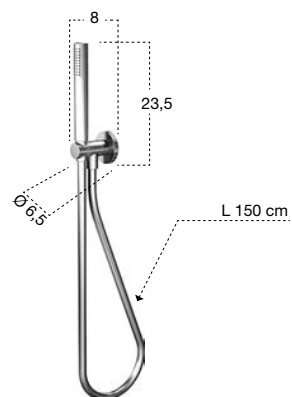

<i>h</i>	<i>p</i>	<i>ø</i>	<i>art.</i>
23,5	8	6,5	ND150

Doccetta completa di supporto e presa d'acqua a parete con flessibile 150 cm.

Hand shower with hose cm 150, wall outlet and holder.

SA Acciaio Satinato | *Satin Stainless Steel*

LU Acciaio Lucido | *Polished Stainless Steel*

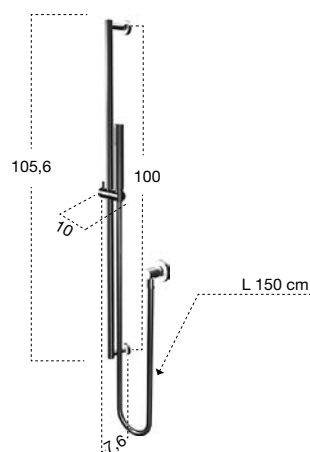

<i>h</i>	<i>p</i>	<i>l</i>	<i>art.</i>
105,6	7,6	10	ASTA151SA Acciaio Satinato <i>Satin Stainless Steel</i>
			ASTA151LU Cromo Lucido <i>Polished Chrome</i>

Doccetta completa di asta scorrevole e presa acqua separata a parete con flessibile 150 cm.

Hand shower complete with bar and separate wall mount water intake with flexible hose 150 cm.

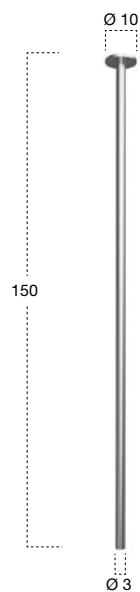

<i>h</i>	<i>ø</i>	<i>art.</i>
150	10	ND909

Bocca di erogazione da soffitto per lavabo, completa di corpo ad incasso.

Ceiling spout for sink, complete with concealed valve.

- 2. RUBINETTO DI ARRESTO / STOP VALVE
- 3. MISCELATORE TERMOSTATICO / THERMOSTATIC MIXER
- 5. DOCCETTA ART. FILO / HAND SHOWER ART. FILO





COMPOSIZIONE A 2 VIE
2 WAY SHOWER SET

- 1. DEVIATORE 2 VIE / 2 WAY DIVERTER
- 2. RUBINETTO DI ARRESTO / STOP VALVE
- 3. MISCELATORE TERMOSTATICO / THERMOSTATIC MIXER
- 4. DEVIATORE 3 VIE / 3 WAY DIVERTER
- 5. DOCCETTA ART. FILO / HAND SHOWER ART. FILO
- 6. SOFFIONE ART.METEO1 / OVERHEAD SHOWER ART. METEO1



MAYDAY

2017

design_GI-RA









<i>h</i>	<i>p</i>	<i>ø</i>	<i>art.</i>
10	12	7,9	MAYDAY

Miscelatore monocomando da incasso a parete in acciaio inox satinato AISI 316/L, con manopola in acciaio inox satinato oppure in ottone finitura grafite, verniciato rosso o bianco completo di corpo ad incasso.

Single lever wall mixer in satin stainless steel AISI 316/L, with satin stainless steel, red or white lacquered brass handle or graphite, complete with concealed valve.



MINIMAYDAY

2017

design_GI-RA

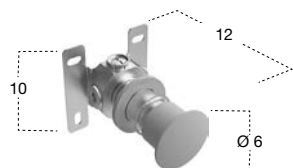

<i>h</i>	<i>p</i>	<i>ø</i>	<i>art.</i>
10	12	6	MINIMAYDAY

Miscelatore monocomando da incasso a parete in acciaio inox AISI 316/L, con manopola in acciaio inox satinato oppure in ottone finitura grafite, verniciato rosso o bianco completo di corpo ad incasso.

Single lever mixer with a satin stainless steel handle or graphite, lacquered red or white brass complete with concealed valve.



VERNICIATO ROSSO
RED LACQUERED



VERNICIATO BIANCO
WHITE LACQUERED



INOX SATINATO
SATIN STAINLESS STEEL



GRAFITE
GRAPHITE

TANK

2019

design_GI-RA





<i>h</i>	<i>p</i>	<i>ø</i>	<i>art.</i>
10	12,5	6,5	TANK

Miscelatore monocomando da incasso a parete, in acciaio inox satinato AISI 316/L, con manopola in ottone verniciato nero opaco completo di corpo ad incasso.

Single lever mixer in satin stainless steel AISI 316/L, with a brass lacquered handle in matt black complete with concealed valve.



MAYDAY

2017

design_GI-RA

Modello e design registrato, brevetto depositato
Registered model and design, patent filed

meccanismo di precisione
precision mechanism

deviatore da 2, 3, 4 o 5 vie
2, 3, 4 or 5 way diverter





RUBINETTERIA
TAPS

<i>h</i>	<i>p</i>	<i>ø</i>	<i>art.</i>
9,3	12,7	6	MINIMAYDAYD Per / For art. MINIMAYDAY
9,3	12,7	7,9	MAYDAYD Per / For art. MAYDAY

Deviatore da 2, 3, 4 o 5 vie, da incasso a parete in acciaio inox satinato AISI 316/L, completo di corpo ad incasso.

Encased from 2, 3, 4 or 5 way diverter, in satin stainless steel AISI 316/L, complete with concealed valve.



MINIMAYDAY
GRAFITE / GRAPHITE

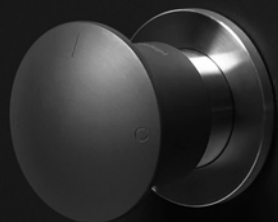

MINIMAYDAYAYD
INOX SATINATO / SATIN
STAINLESS STEEL



FILTRO
GRAFITE / GRAPHITE



MAYDAY
VERNICIATO BIANCO / WHITE LACQUERED

MAYDAYAYD
INOX SATINATO / SATIN STAINLESS STEEL

FILTRO
INOX SATINATO / SATIN STAINLESS STEEL





DEVIATORE TANK 5 VIE
TANK 5 WAY DIVERTER
meccanismo di precisione
precision mechanism
deviatore da 2, 3, 4 o 5 vie
2, 3, 4 or 5 way diverter



<i>h</i>	<i>p</i>	<i>ø</i>	<i>art.</i>
9,3	12,5	6,5	TANKD

Deviatore da 2, 3, 4 o 5 vie, da incasso a parete, con manopola in ottone verniciato nero opaco completo di corpo ad incasso.

Encased 2, 3, 4 or 5 way diverter, with a brass lacquered handle in matt black complete with concealed valve.







FILTRO / FILO

2018

design GI-RA



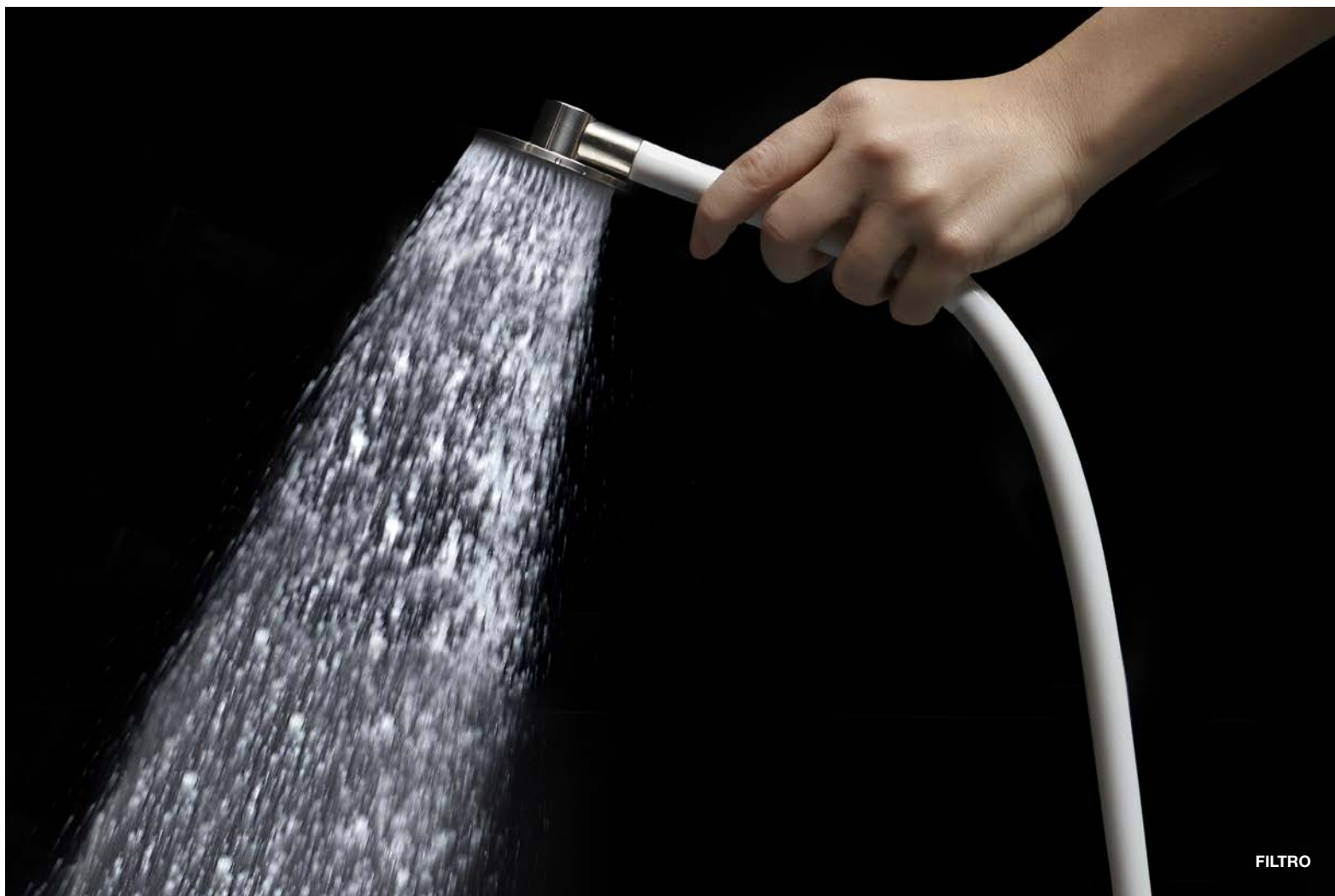

FILTRO



FILO

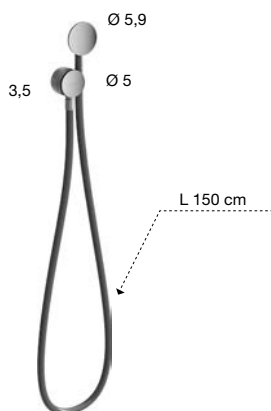

<i>h</i>	<i>p</i>	<i>l</i>	<i>art.</i>
5,9	3,5	5	FILTRO

Doccetta in acciaio inox satinato, lucido, grafite, bianco o nero opaco completa di supporto e presa d'acqua a parete con flessibile 150 cm in silicone colorato bianco, nero o grigio.

Hand shower in satin or polished stainless steel, graphite, matt black or white finish complete with wall support and water outlet, flexible hose 150 cm in silicone colored white, black or grey.



RUBINETTERIA
TAPS

<i>h</i>	<i>p</i>	<i>l</i>	<i>art.</i>
8,4	3,5	5	FILO

Doccetta in acciaio inox satinato, lucido, grafite, bianco o nero opaco completa di supporto e presa d'acqua a parete con flessibile 150 cm in silicone colorato bianco, nero o grigio.

Hand shower in satin or polished stainless steel, graphite, matt black or white finish complete with wall support and water outlet, flexible hose 150 cm in silicone colored white, black or grey.

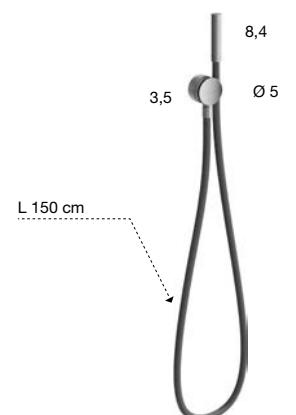

MOLLA

2018

design GI-RA

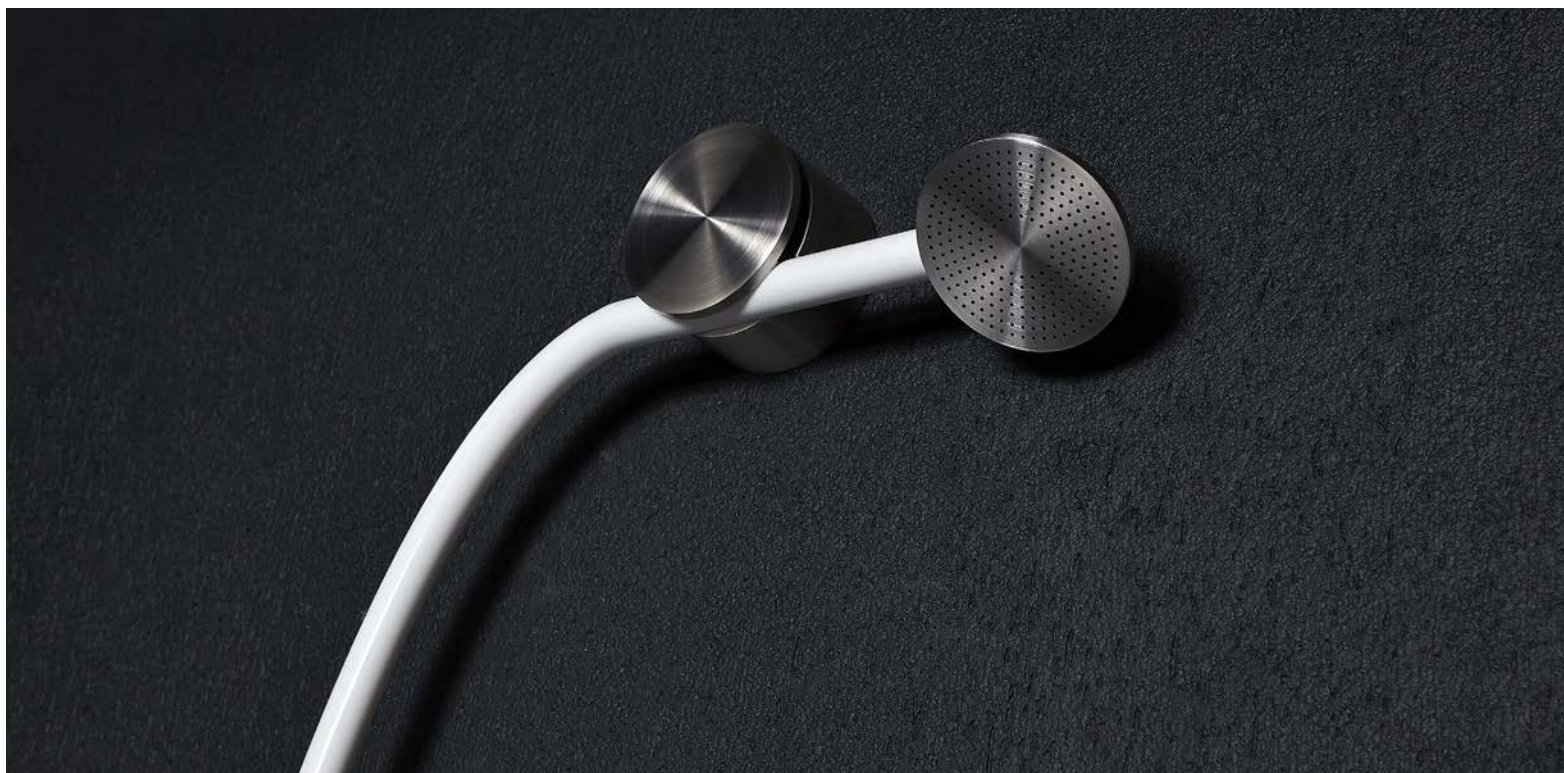
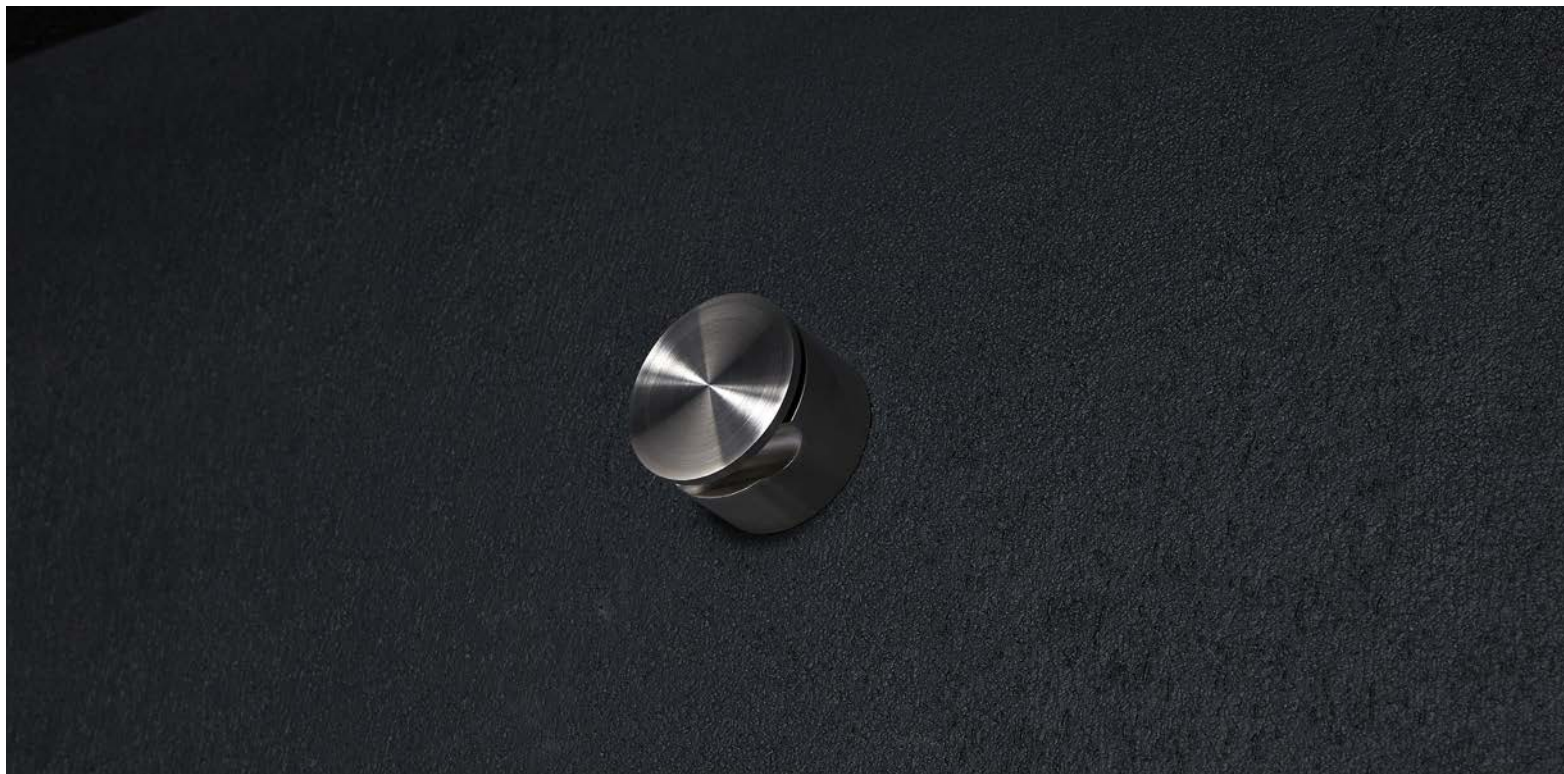

RUBINETTERIA
TAPS

<i>p</i>	<i>ø</i>	<i>art.</i>
4	6	MOLLA

Supporto a parete in acciaio inox AISI 316/L satinato, lucido, grafite, bianco o nero opaco per doccette Art. FILO e Art. FILTRO.

Wall support in satin stainless steel AISI 316/L, polished, graphite, matt black or white for handshowers Art. FILO and Art. FILTRO.



piatti
e box doccia /
shower trays
and enclosures

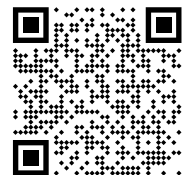

FOCE

2023

design_Nevio Tellatin

Foce è uno scarico a parete per docce a filo pavimento, sviluppato per facilitare l'installazione e la progettazione dell'area wellness dell'ambiente bagno. La possibilità di aver liberato il piatto doccia, grazie a un sifone di scarico coperto da una placca ispezionabile a parete, permette di posare il rivestimento a pavimento senza interruzioni tra la doccia e il resto del bagno, senza soluzione di continuità per una superficie continua e omogenea. La placca frontale può essere verniciata in tutti i colori della cartella gofrata antoniolupi, per uniformarla cromaticamente alla rubinetteria, metterla in evidenza per contrasto con il rivestimento oppure mimetizzarla il più possibile. Una soluzione funzionale, che risolve numerosi problemi di posa in cantiere, ma anche un dettaglio che diventa estetica per determinare l'immagine complessiva della doccia.

Foce is a wall drain for floor-level showers, developed to facilitate the installation and design of the bathroom wellness area. The possibility of having freed the shower tray, thanks to a drain trap covered by an inspectable wall plate, allows the floor covering to be laid without interruption between the shower and the rest of the bathroom, seamlessly for a continuous and homogeneous surface. The front plate can be lacquered in all the colors of the antoniolupi embossed collection, to make it chromatically uniform with the tap, highlight by contrast with the wall covering or camouflage it as much as possible. A functional solution, which solves many installation problems at the construction site, but also a detail that becomes aesthetic to determine the overall image of the shower.



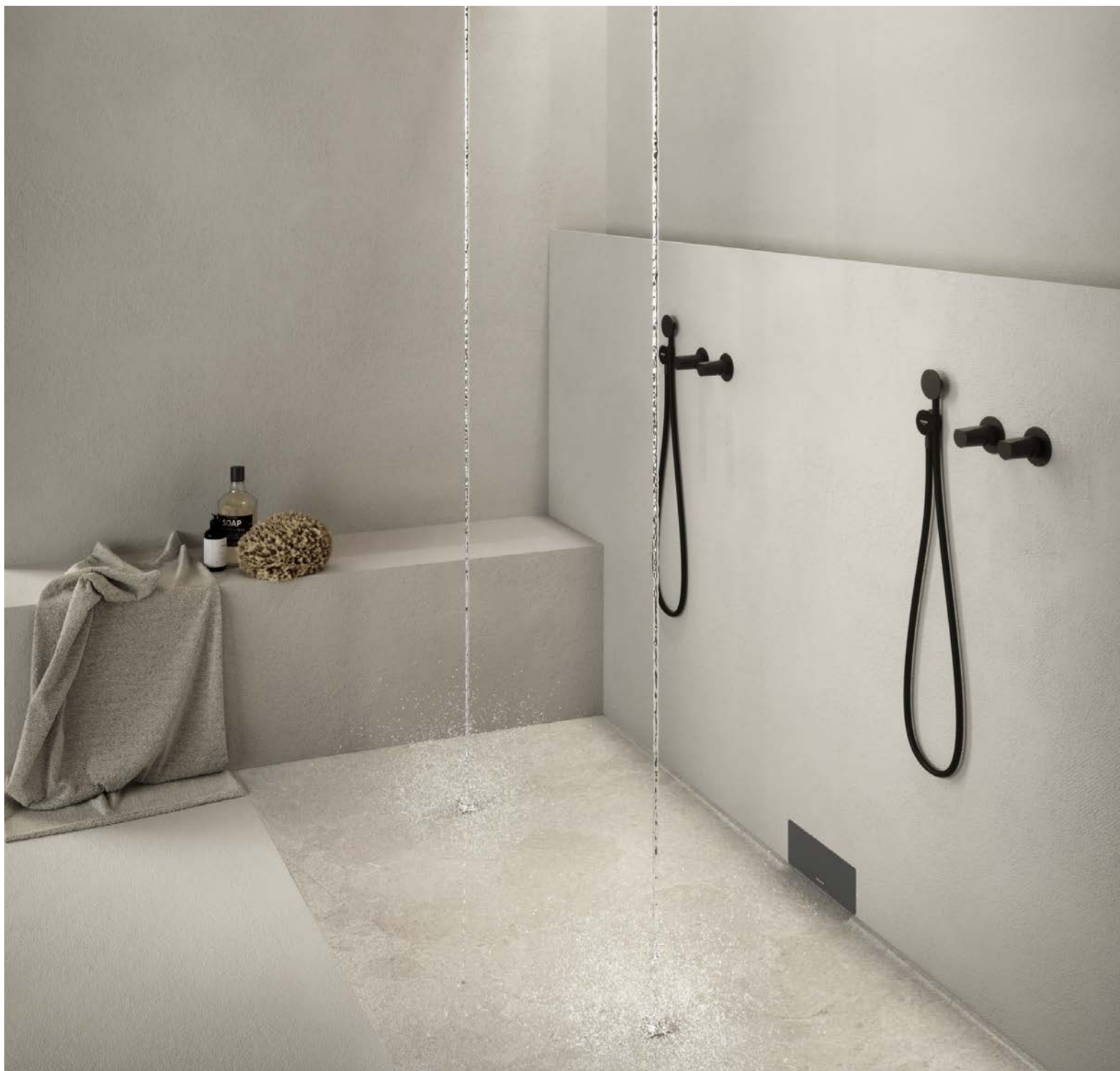

<i>h</i>	<i>l</i>	<i>art.</i>
10	26	FOCE

Scarico per doccia a parete, con frontale verniciato gofrato come da nostro campionario colori.

Wall mounted shower drain, with front embossed lacquered as per our color samples.

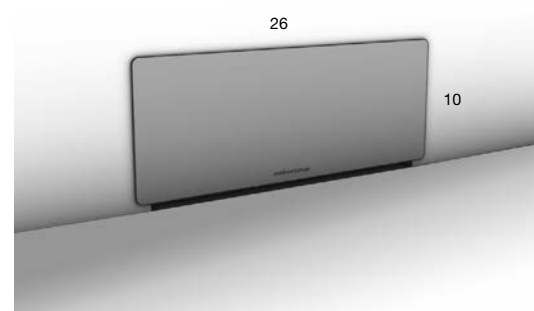

PLATÒ

2023

design_Nevio Tellatin

PERSONALIZZAZIONI A RICHIESTA *PERSONALIZATIONS ON REQUEST*

Piatto doccia a misura in larghezza e profondità, mantenendo invariata la pendenza verso lo scarico FOCE.

Shower tray to size in width and depth, keeping the slope to the drain FOCE unchanged

A richiesta personalizzazioni su file DWG
On request customizations with DWG file

Fresatura per incasso vetro
Milling for glass insertion

Francese nel nome, per far emergere fin da subito l'eleganza e la sofisticata leggerezza dei dettagli, anche su un elemento apparentemente semplice. Italianissimo nella produzione, nella personalizzazione e nella progettazione integrata con il sistema di scarico. Platò è il nuovo piatto doccia su misura che si inserisce al meglio in qualsiasi tipologia di spazio per completare con stile e funzionalità l'area doccia. Progettato e prodotto sartorialmente per soddisfare le esigenze dimensionali, è stato pensato per essere integrato allo scarico Foce, una soluzione a parete per docce a filo pavimento, sviluppato per facilitare l'installazione e la progettazione dell'area wellness dell'ambiente bagno. La possibilità di aver liberato il piatto doccia, grazie a un sifone di scarico coperto da una placca ispezionabile a parete, permette di avere una superficie orizzontale continua e priva di interruzioni. Platò è disponibile in Moodlight. Nella prima versione il ridotto spessore del materiale e le straordinarie caratteristiche tecniche ne permettono l'inserimento in contesti diversi, assicurando funzionalità, durata nel tempo e omogeneità cromatica. Nel caso della pietra naturale invece, la bellezza unica e irripetibile generata da sfumature e cambi di colore impreziosisce l'area doccia e instaura un dialogo generatore con gli altri elementi dello spazio.

French by name to bring out the elegance and sophisticated lightness of the details right from the start, even on a seemingly simple element. Italian in production, customization and design integrated with the drainage system. Platò is the new custom-made shower tray that fits best into any type of space to complete the shower area with style and functionality.

Designed and manufactured tailor-made to meet dimensional requirements, it is designed to be integrated with the Foce drain, a wall-mounted solution for floor-level showers, developed to facilitate installation and design of the bathroom wellness area. The possibility of having freed the shower tray, thanks to a drain trap covered by an inspectable wall plate, allows for a continuous, uninterrupted horizontal surface. Platò is available in Moodlight. In the first version, the reduced thickness of the material and the extraordinary technical characteristics allow its inclusion in different contexts, ensuring functionality, durability, and color homogeneity. In the case of natural stone, on the other hand, the unique and unrepeatable beauty generated by shades and color changes embellishes the shower area and establishes a generating dialogue with the other elements of the space.



PIATTI E BOX DOCCIA
SHOWER TRAYS AND ENCLOSURES



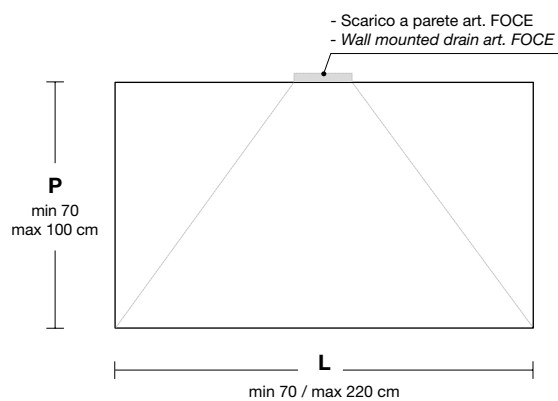
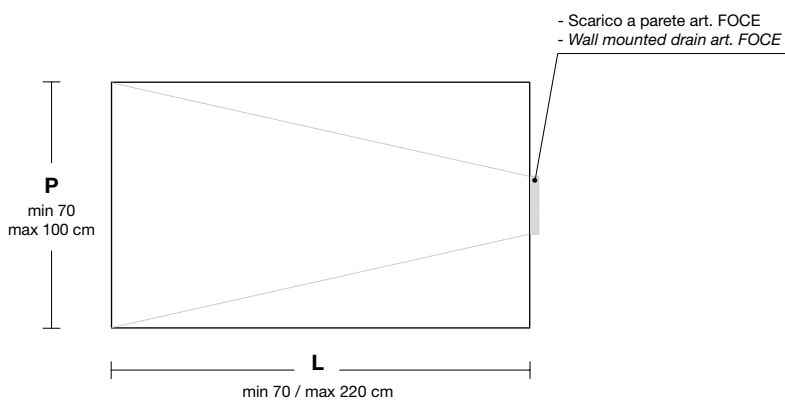

<i>p</i>	<i>art.</i>
70 80	PL_80
81 90	PL_90
91 100	PL_100

<i>p</i>	<i>art.</i>
70 80	PL_180
81 90	PL_190
91 100	PL_1100

Piatto doccia a misura in Moodlight Spess. 2 cm completo di scarico FOCE, con frontale verniciato gofrato come da nostro campionario colori.

Custom-made shower tray in Moodlight Thickness 2 cm complete with FOCE drainage, with front embossed lacquered as per our color samples.

CARTESIO

2023

design_AL Studio



Per conoscere i materiali consultare il Listino Prezzi o il sito Web.
 For materials please consult the Price List or the Website.



<i>h</i>	<i>p</i>	<i>l</i>	<i>art.</i>
10,5	35,5	13,5	BRIDA35
10,5	50	13,5	BRIDA50

Staffa in acciaio per fissaggio a parete.

Steel support for wall fixing.

<i>h</i>	<i>p</i>	<i>l</i>	<i>art.</i>
90	12,5	45	SK45
		54	SK54
		63	SK63
		72	SK72
		90	SK90

Schienale in pietra.

Stone backrest.

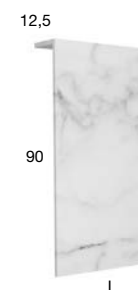

<i>h</i>	<i>p</i>	<i>l</i>	<i>art.</i>
12,5	40	da from 70 a to 234	CARTESIO40
	47	da from 70 a to 234	CARTESIO47
	54	da from 70 a to 234	CARTESIO54

Seduta / Mensola in marmo o pietra.

Stone or marble Seat / Shelf.



<i>h</i>	<i>p</i>	<i>l</i>	<i>art.</i>
12,5	40	da from 70 a to 234	CARTESIO240
	47	da from 70 a to 234	CARTESIO247
	54	da from 70 a to 234	CARTESIO254

Seduta / Mensola in marmo o pietra con fianchi di chiusura.

Stone or marble Seat / Shelf with closing sides.



MURETTO

2023

design_AL Studio





ROSSO LEVANTO





Per conoscere i materiali consultare il Listino Prezzi o il sito Web.
For materials please consult the Price List or the Website.

<i>h</i>	<i>p</i>	<i>l</i>	<i>art.</i>
90	12,5	60	MURETTO60
		135	MURETTO135

Colonna porta oggetti in pietra.
Per personalizzazioni diverse da quelle indicate si prega di consultare l'azienda.

Stone column.
For customizations other than those shown, please consult the company.



BILICO

2013

design_Nevio Tellatin







VETRO EXTRACHIARO
EXTRA-CLEAR GLASS





VETRO EXTRACHIARO
EXTRA-CLEAR GLASS





Vetro extrachiaro Vetro acidato Vetro bronzo Vetro fumé Vetro riflettente fumé
 Extra-clear glass Acid glass Bronze glass Fumé glass Reflective fumé glass

Su richiesta verniciatura goffrata dei componenti in acciaio inox come da nostro campionario colori.

On request embossed lacquering of the components in stainless steel as per our color samples.

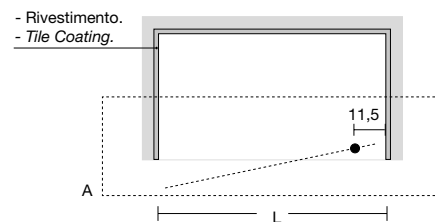
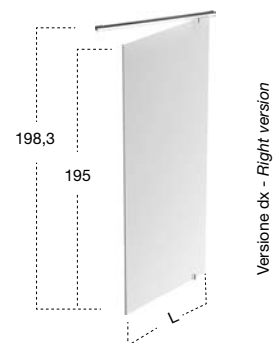

<i>h</i>	<i>l</i>			<i>art.</i>
198,3	da from 67	a to 77	BILICO1N	
	da from 78	a to 90		

Box doccia dx o sx in vetro temperato spess. 8 mm per piatti doccia tra pareti in nicchia, completo di perno e barra di sostegno.

Right or left shower enclosure in 8 mm tempered glass for shower tray within a recessed area, complete with pin and supporting bar.

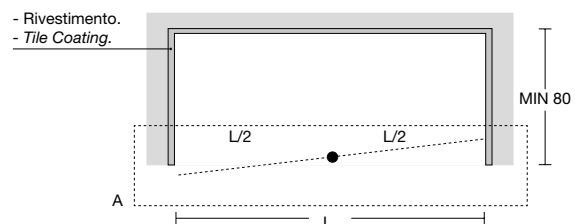
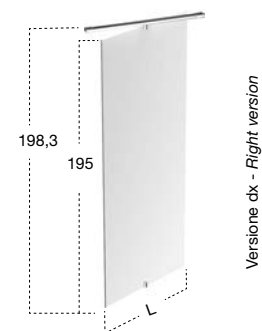
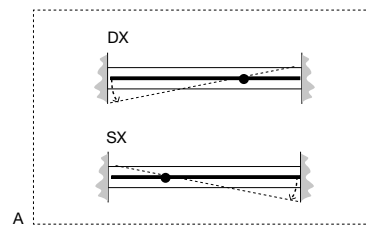

<i>h</i>	<i>l</i>			<i>art.</i>
198,3	da from 117	a to 137	BILICO5N	

Box doccia dx o sx in vetro temperato spess. 8 mm per piatti doccia tra pareti in nicchia, completo di perno e barra di sostegno.

Right or left shower enclosure in 8 mm tempered glass for shower tray within a recessed area, complete with pin and supporting bar.

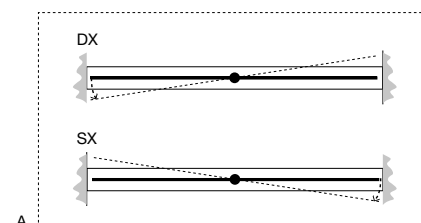

Su richiesta verniciatura gofrata dei componenti in acciaio inox come da nostro campionario colori.

On request embossed lacquering of the components in stainless steel as per our color samples.

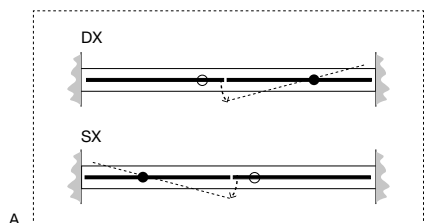
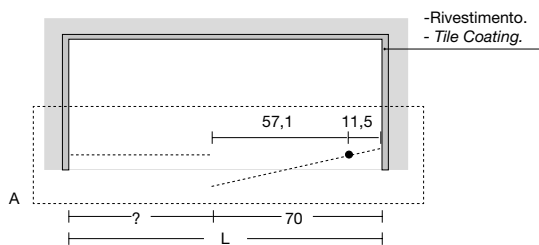
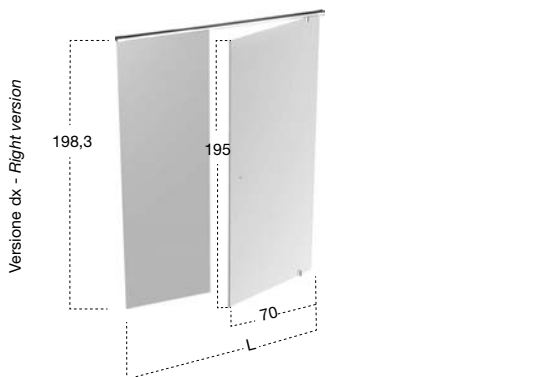

<i>h</i>	<i>l</i>			<i>art.</i>
198,3	da from 91	a to 117		BILICO3N
	da from 118	a to 137		
	da from 138	a to 157		
	da from 158	a to 177		
	da from 178	a to 197		

Box doccia dx o sx in vetro temperato spess. 8 mm per piatti doccia tra pareti in nicchia, completo di perno, barra di sostegno e profilo a parete in acciaio inox satinato AISI 304.

Right or left shower enclosure in 8 mm tempered glass for shower tray within a recessed area, complete with pin, supporting bar and satin stainless steel wall profile AISI 304.

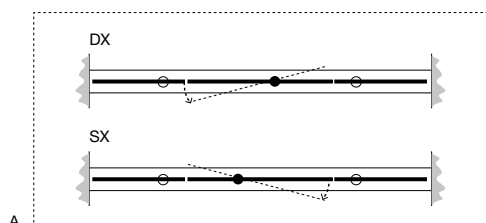
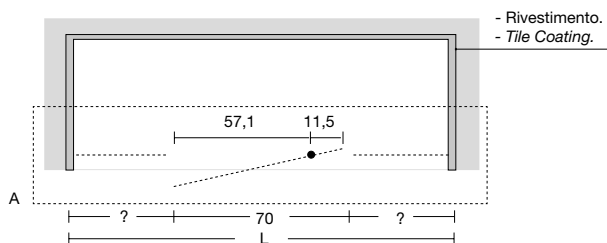
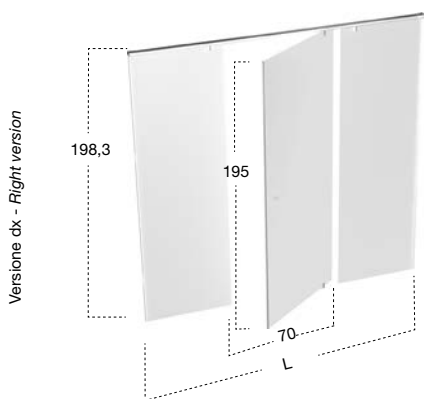

<i>h</i>	<i>l</i>			<i>art.</i>
198,3	da from 157	a to 177		BILICO7N
	da from 178	a to 197		

Box doccia dx o sx in vetro temperato spess. 8 mm per piatti doccia tra pareti in nicchia, completo di perno, barra di sostegno e profili a parete in acciaio inox satinato AISI 304.

Right or left shower enclosure in 8 mm tempered glass for shower tray within a recessed area, complete with pin, supporting bar and wall profiles in satin stainless steel AISI 304.

Vetro extrachiaro Vetro acidato Vetro bronzo Vetro fumé Vetro riflettente fumé
 Extra-clear glass Acid glass Bronze glass Fumé glass Reflective fumé glass

Su richiesta verniciatura gofrata dei componenti in acciaio inox come da nostro campionario colori.

On request embossed lacquering of the components in stainless steel as per our color samples.

<i>p</i>	<i>l</i>			<i>art.</i>
67 77	da from	89	a to	BILICO80AL
		120	139	
78 90	da from	89	a to	BILICO90AL
		120	139	

Box doccia dx o sx in vetro temperato spess. 8 mm per piatti doccia tra pareti in angolo, completo di perno e barra di sostegno e profilo a parete in acciaio inox satinato AISI 304.

Right or left shower enclosure in 8 mm tempered glass for shower tray within a corner, complete with pin and supporting bar, supporting bar and satin stainless steel wall profile AISI 304.

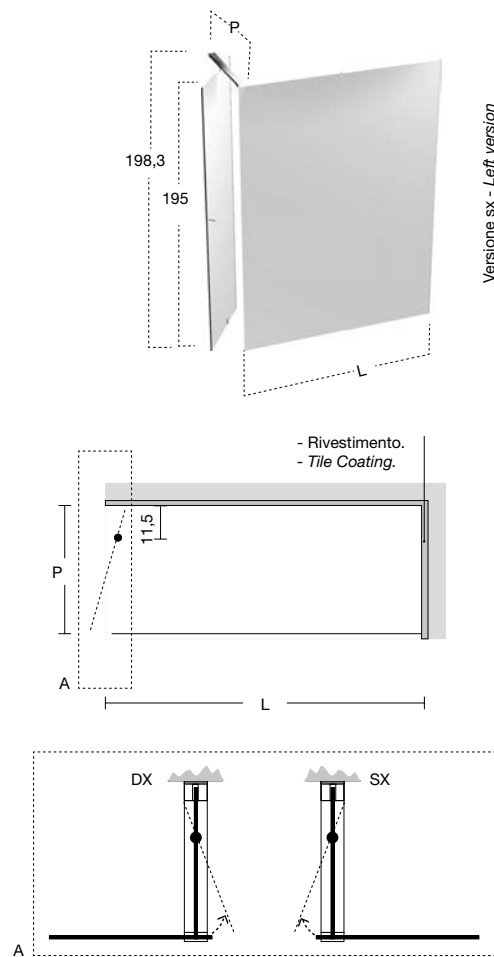

<i>p</i>	<i>l</i>			<i>art.</i>
67 77	da from	89	a to	BILICO80AF
		120	139	
		140	159	
		160	179	
		180	199	
78 90	da from	89	a to	BILICO90AF
		120	139	
		140	159	
		160	179	
		180	199	

Box doccia dx o sx in vetro temperato spess. 8 mm per piatti doccia tra pareti in angolo, completo di perno, barra di sostegno e profili a parete in acciaio inox satinato AISI 304.

Right or left shower enclosure in 8 mm tempered glass for shower tray within a corner, complete with pin, supporting bar and wall profiles in satin stainless steel AISI 304.

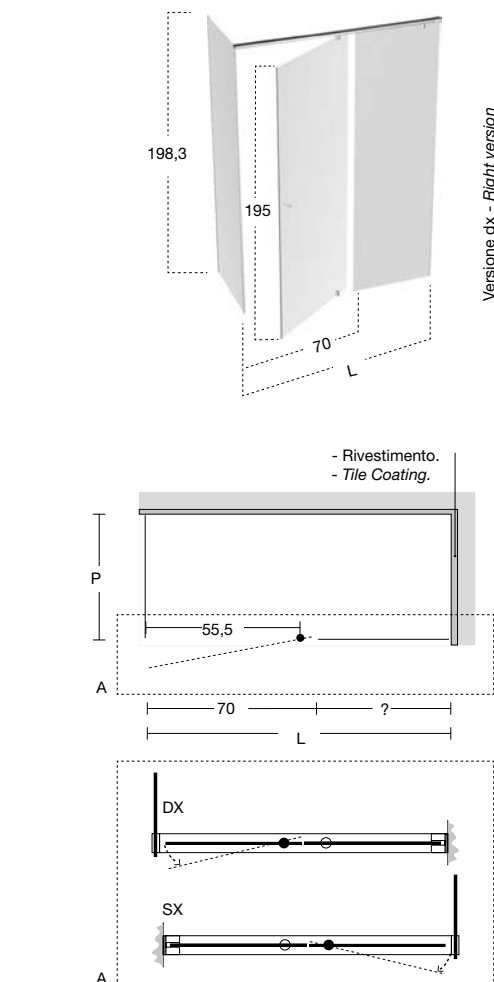

SUMISURA
2017

design Nevio Tellatin

MOLTEPLICI PERSONALIZZAZIONI A RICHIESTA

MULTIPLE PERSONALIZATIONS ON REQUEST

Piatto doccia a misura in larghezza e profondità
mantenendo la pendenza
*Custom shower tray in length and depth while
maintaining the slope*

Pendenza costante su tutta la superficie
Constant slope across the surface

Resina anti UV e anti ingiallimento
Anti UV and anti yellowing resin

Posizionamento scarico variabile
Variable drain position

Possibilità di inserimento doppio scarico
Double drain available

Bordo rialzato
Raised edge

Tagli e realizzazioni fuori squadra
Cuts and out of square production

Personalizzazioni su dima e su disegno
Customizations on template and drawing

Fresatura per incasso vetro
Milling for glass insertion

Fresatura per installazione a semincasso
Milling for semi encased installation



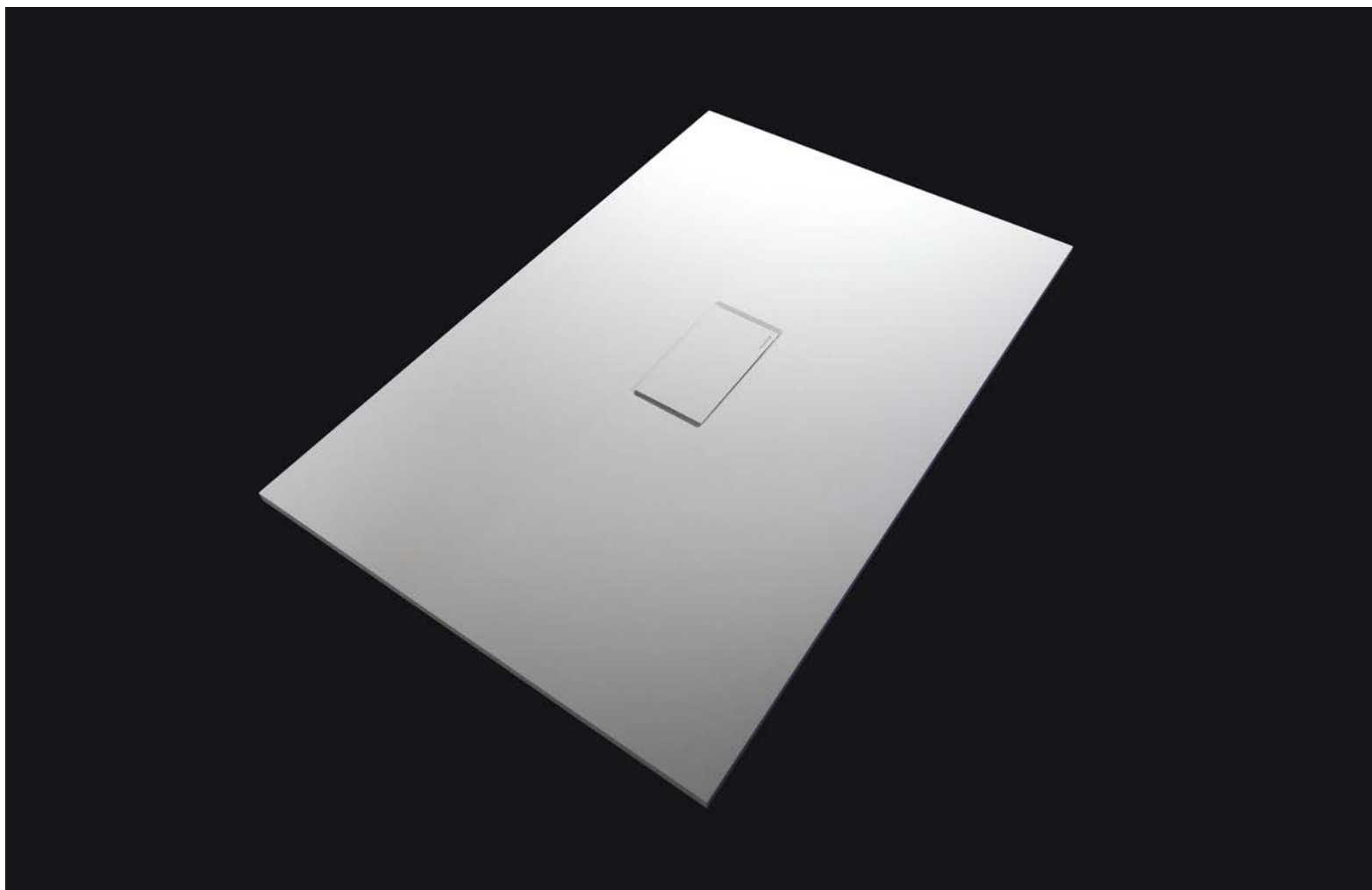

<i>p</i>	<i>art.</i>
70 80	SM_80
81 90	SM_90
91 100	SM_100
101 110	SM_110
111 120	SM_120

<i>h</i>	<i>l</i>
2	70 80
	81 90
	91 100
	101 110
	111 120
	121 130
	131 140
	141 150**
	151 160**
	161 170**
	171 180**
	181 190**
	191 200**
	201 210**
	211 220**



da incasso
encased



da appoggio
top mount

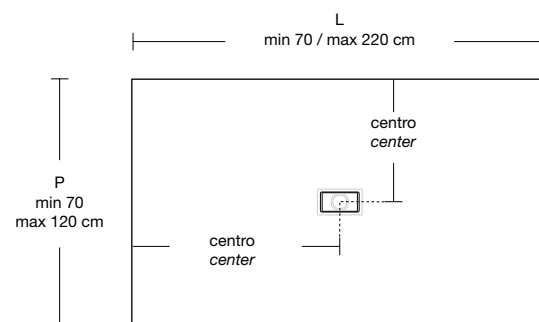
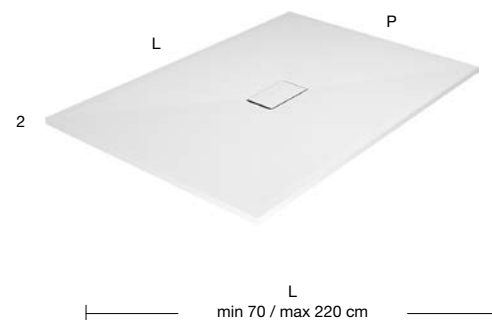

** N.B. Su richiesta è possibile inserire un secondo scarico completo di piletta sifonata.
P.S. Upon request it is possible to have a second drain complete with trap and plug.

Spess. 2 cm
Thickness 2 cm

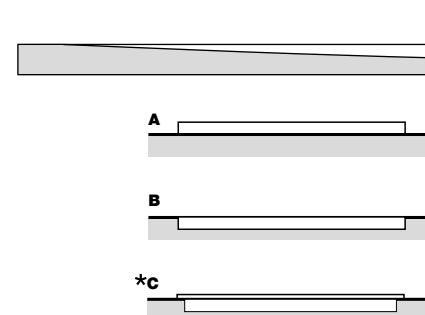

Piatto doccia rettangolare a misura da appoggio (A), da incasso (B) o da semincasso (*C) in Moodlight spess. 2 cm, completo di sifone e piletta con scarico libero posizionato al centro, con pendenza costante su tutta la superficie.
* N.B. Lavorazione su richiesta.

Rectangular top mount (A), encased (B) or semi encased (*C) shower tray in Moodlight 2 cm thick, complete with siphon and open centered drain, with a constant slope across the surface.
* P.S. Manufacturing upon request.

Per personalizzazioni diverse da quanto indicato si prega di consultare l'azienda
 For customization other than that indicated please consult the company

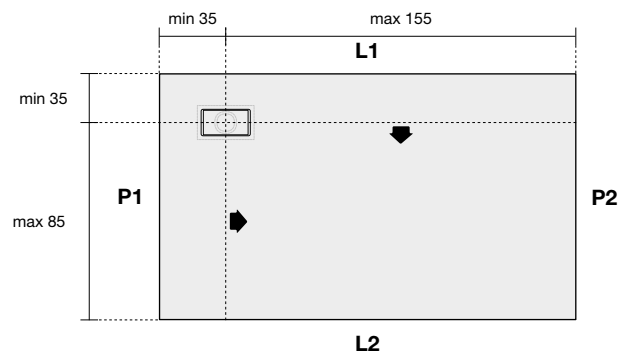

POSIZIONE SCARICO VARIABILE A RICHIESTA

La larghezza massima del piatto doccia è di L 220 cm, considerando che la massima estensione di pendenza dal centro pileta è di L 155 cm, è possibile posizionare lo scarico decentrato dove necessita, rispettando le misure minime e massime riportate nello schema.

DRAIN POSITION VARIABLE ON REQUEST

The maximum width of the shower tray is L 220 cm, considering the maximum slope from the center of the drain is L 155 cm, so the drain can be positioned where necessary, considering the minimum and maximum measurements reported in the diagram.

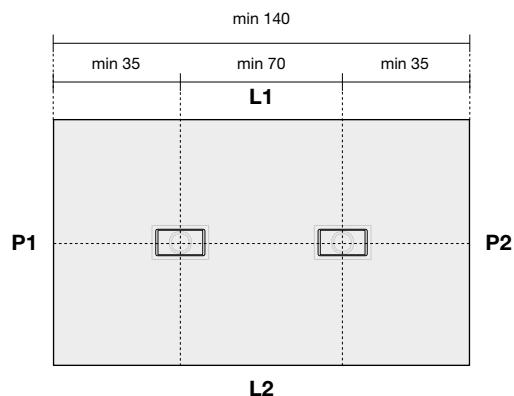

POSIZIONE DOPPIO SCARICO VARIABILE A RICHIESTA

Rispettando le misure minime in profondità (P1/P2) min 35 cm riportate nello schema precedente, è possibile posizionare in larghezza (L1/L2) sullo stesso asse un doppio scarico su un L min 140 cm.

VARIABLE POSITION OF DOUBLE DRAIN UPON REQUEST

It is possible to include a second drain on a minimum L 140 cm, considering the minimum measurements in depth P1/P2 min 35 cm shown in the diagram and in length L1/L2 along the same axis.



PER OGNI PERSONALIZZAZIONE È NECESSARIO FORNIRE LA DIMA O UN DISEGNO DETTAGLIATO / FOR ANY CUSTOMIZATION YOU MUST PROVIDE THE COMPANY A TEMPLATE OR A DETAILED DRAWING:

È possibile realizzare fuori squadra, tagli, sagome su disegno (file DXF o DWG) o su dima. / It is possible to produce out of square, cuts, shapes with a drawing (file in DXF or DWG) or with template.

Per personalizzazioni diverse da quanto indicato si prega di consultare l'azienda / For customization other than that indicated please consult the company

ESEMPI DI PERSONALIZZAZIONI / EXAMPLE OF CUSTOMIZATION

SAGOMA QUADRATA
SQUARE SHAPE

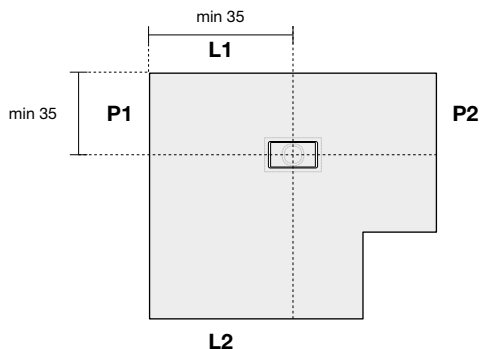

TAGLIO OBLIQUO
OBLIQUE CUTTING

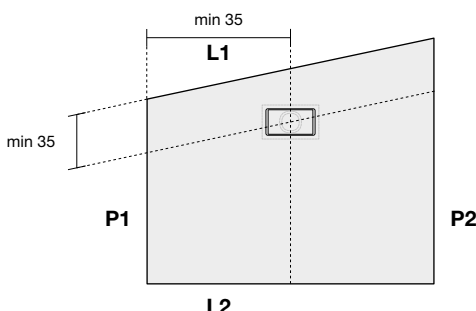

SAGOMA CURVA
CURVED TEMPLATE

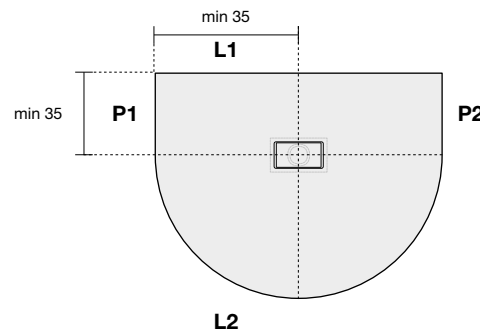

È possibile realizzare lavorazioni personalizzate sui lati del piatto quali, fresature o bordi rialzati.

On request milling or raised edges can be produced.

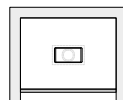

1 lato / 1 side

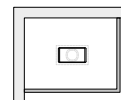

2 lati / 2 sides

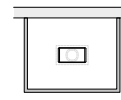

3 lati / 3 sides

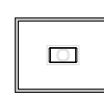

4 lati / 4 sides

ESEMPI DI LAVORAZIONI / EXAMPLES OF WORKMANSHIP

FRESATURA PER INCASSO VETRO
PER OGNI LATO
MILLING FOR GLASS INSERTION
ON EACH SIDE

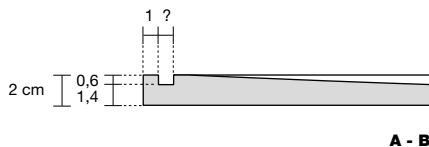

A - B

FRESATURA PER INSTALLAZIONE
A SEMINCASSO PER OGNI LATO
MILLING FOR SEMI ENCASED
INSTALLATION ON EACH SIDE

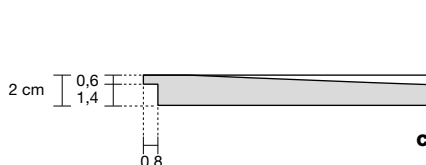

C

BORDO RIALZATO
PER OGNI LATO
RAISED EDGE
ON EACH SIDE

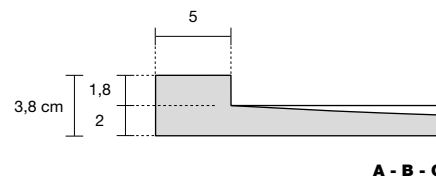

A - B - C

ESEMPI DI INSTALLAZIONE / EXAMPLES OF INSTALLATION:



APPOGGIO / TOP MOUNT

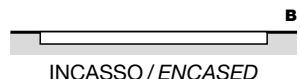

INCASSO / ENCASED

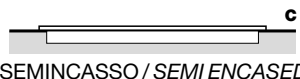

SEMINCASSO / SEMI ENCASED

SM_COMBI

2017

design Nevio Tellatin





da incasso
encased



da appoggio
top mount



<i>p</i>	<i>art.</i>
70 80	SM_COMBI70
81 90	SM_COMBI80
91 100	SM_COMBI90

<i>h</i>	<i>l</i>
2	123
	136
	149
	162
	175

Piatto doccia rettangolare dx o sx da appoggio (A), da incasso (B) o da semincasso (*C) in Moodlight spess. 2 cm, completo di sifone e piletta con scarico libero.

* N.B. Lavorazione su richiesta.

Right or left rectangular top mount (A), encased (B) or semi encased (*C) shower tray in Moodlight 2 cm thick, complete with siphon and open drain.

* P.S. Manufacturing upon request.

N.B. Per vetri - For shower enclosures.

Art. COMBI20 - Art. COMBI120 - Art. COMBI70 - Art. COMBI80
Art. COMBI90 - Art. COMBI170 - Art. COMBI180 - Art. COMBI190

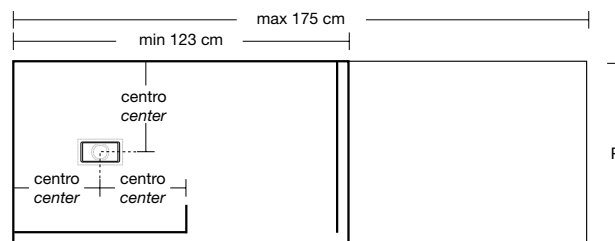

Versione dx - Right version

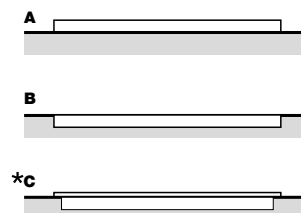

COMBI

2007

design Nevio Tellatin



VETRO EXTRACHIARO
EXTRA-CLEAR GLASS

Vetro extrachiaro Extra-clear glass	Vetro acidato Acid glass	Vetro bronzo Bronze glass	Vetro fumé Fumé glass	Vetro riflettente fumé Reflective fumé glass
--	-----------------------------	------------------------------	--------------------------	---

Su richiesta verniciatura gofrata dei componenti in acciaio inox come da nostro campionario colori.

On request embossed lacquering of the components in stainless steel as per our color samples.

art.

COMBI1

Asta distanziale in acciaio inox satinato AISI 304, per fissaggio a parete vetri box doccia Art. COMBI20 e Art. COMBI120.

Satin stainless steel AISI 304 shower bar for wall to glass shower cabin fitting Art. COMBI20 and Art. COMBI120.

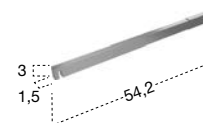

<i>h</i>	<i>art.</i>	
195	COMBI20	
220	COMBI120	

<i>p</i>	<i>l</i>	<i>l</i> per piatti doccia / for shower trays
20	66	123
	79	136
	92	149
	105	162
	118	175

Box doccia dx o sx in vetro temperato spess. 8 mm solo per piatti doccia Art. SM_COMBI tra pareti in nicchia, completo di profilo a parete.

Right or left shower enclosure in 8 mm tempered glass only for shower trays Art. SM_COMBI within a recessed area complete with wall profiles.

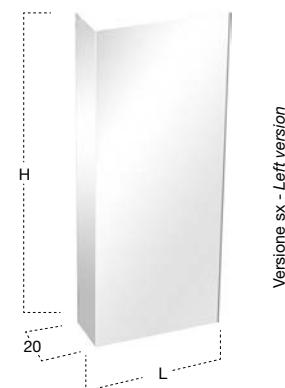

<i>h</i>	<i>p</i>	<i>art.</i>
195	70	COMBI70
	80	COMBI80
	90	COMBI90
220	70	COMBI170
	80	COMBI180
	90	COMBI190

<i>p</i>	<i>l</i>	<i>p</i> per piatti doccia / for shower trays	<i>l</i>
67,5 / 77,5 / 87,5	120,5	70 / 80 / 90	123
	133,5		136
	146,5		149
	159,5		162
	172,5		175

Box doccia dx o sx in vetro temperato spess. 8 mm solo per piatti doccia Art. SM_COMBI tra pareti in angolo, completo di profili a parete e distanziale in acciaio inox satinato AISI 304.

Right or left shower enclosure in 8 mm tempered glass only for shower trays Art. SM_COMBI within a corner complete with wall profile and satin stainless steel AISI 304 bar.

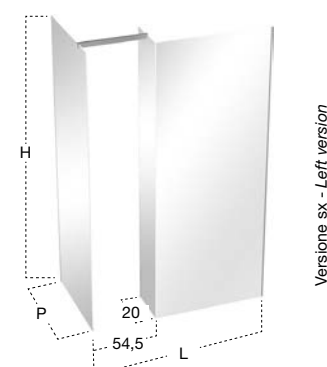

00_XL
2010

design Nevio Tellatin





<i>p</i>	<i>art.</i>
70	00_XL70
80	00_XL80
90	00_XL90
100	00_XL100
110	00_XL110
120	00_XL120
130	00_XL130
140	00_XL140

<i>h</i>	<i>l</i>
6	80 / 90
	91 / 100
	101 / 110
	111 / 120
	121 / 130
	131 / 140
	141 / 150
	151 / 160
	161 / 170
	171 / 180
	181 / 190**
	191 / 200**
	201 / 210**
	211 / 220**
	221 / 230**
	231 / 240**
	241 / 250**
	251 / 260**
	261 / 270**
	271 / 280**
	281 / 290**
	291 / 300**

Piatto doccia rettangolare dx o sx a misura, da appoggio (A) o da incasso (B) termoformato in Moodlight, con supporto poliuretano completo di sifone e piletta con scarico libero.

Right or left rectangular top mount (A) or encased (B) shower tray completely in Moodlight with polyurethane support complete with siphon and open drain.

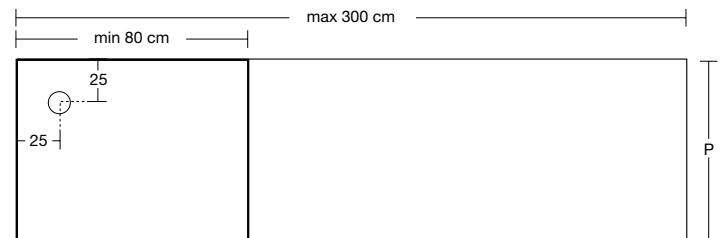
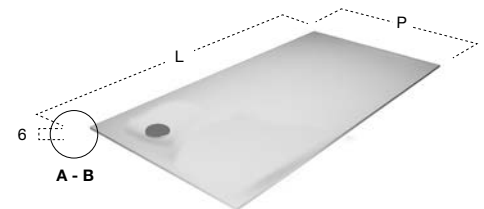

Versione dx - *Right version*

** N.B. Su richiesta è possibile inserire un secondo scarico completo di piletta sifonata. (La pendenza sarà divisa per due).
P.S. Upon request it is possible to have a second drain complete with trap and plug (the slope will be divided in half).

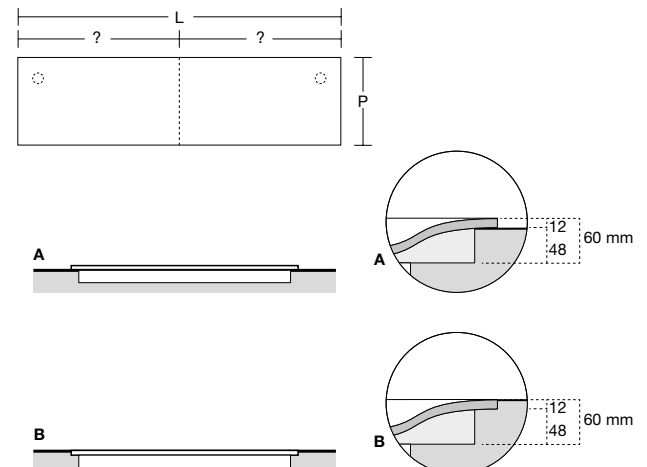

VB
2004

design Nevio Tellatin



Vetro extrachiaro
Extra-clear glass

Vetro acidato
Acid glass

Vetro bronzo
Bronze glass

Vetro fumé
Fumé glass

Vetro riflettente fumé
Reflective fumé glass

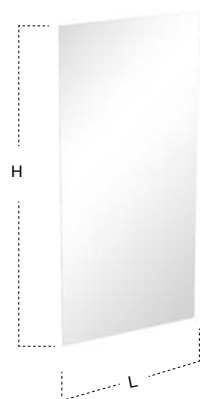

<i>h</i>	<i>l</i>	<i>art.</i>
195	77,5	VB13
	87,5	VB14
	97,5	VB15
	107,5	VB16
	117,5	VB17
	127,5	VB18
	137,5	VB19
220	77,5	VB3
	87,5	VB4
	97,5	VB5
	107,5	VB6
	117,5	VB7
	127,5	VB8
	137,5	VB9

Vetro temperato spess. 8 mm.

8 mm tempered glass.

Su richiesta verniciatura gofrata dei componenti in acciaio inox come da nostro campionario colori.

On request embossed lacquering of the components in stainless steel as per our color samples.

\varnothing	l	art.	p per piatti doccia / for shower trays
2	64,4	POLE1	70
	74,4	POLE2	80
	84,4	POLE3	90
	94,4	POLE4	100
	104,4	POLE5	110

Asta distanziale per vetri box doccia in acciaio inox satinato AISI 304.

Satin stainless steel AISI 304 shower bar for glass shower.

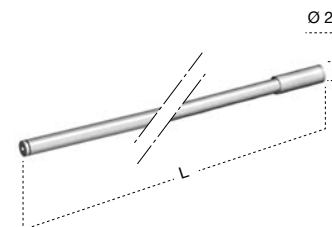

h	p	l	art.
195	2,8	1,8 <td>PEG4</td>	PEG4
220	2,8	1,8	PEG3

Profilo in acciaio inox satinato AISI 304 per il fissaggio a parete dei vetri box doccia Art. VB.

Glass wall fixing profiles in satin stainless steel AISI 304 for shower glass Art. VB.

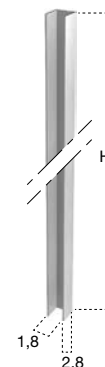

vetro extrachiaro
extra-clear glass



vetro acidato
acid glass



vetro bronzo
bronze glass



vetro fumé
fumé glass



vetro riflettente fumé
reflective fumé glass

BILLO

2008

design AL Studio





<i>h</i>	<i>l</i>	<i>art.</i>
8,3	2,5	BILLO

Appendiabiti singolo per vetri box doccia e barre appendiabiti in acciaio inox satinato AISI 304 o verniciato gofrato come da nostro campionario colori.

Single hook for shower enclosures and hanger bars, in satin stainless steel AISI 304 or embossed lacquered as per our color samples.



361



sanitari / sanitary-ware

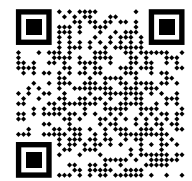

KOMODO

2011

design AL Studio







Vaso in ceramica lucida, satinata o verniciata gofrata come da nostro campionario colori, sospeso con scarico a parete e sistema senza brida, completo di sedile avvolgente FLAT con sistema di sganciamento rapido, realizzato in resina termoindurente con chiusura rallentata "soft-close".

High gloss, satin or embossed lacquered as per our color chart, suspended ceramic water closet with wall drain and washdown rimless flushing, complete with seat and cover FLAT made of thermosetting resin, quick release system and soft closing hinges.

SISTEMA "LESS_RING" / "LESS_RING" FLUSHING SYSTEM



<i>h</i>	<i>p</i>	<i>l</i>	<i>art.</i>
26	54	36	KOMODO1 Ceramica Lucida / High gloss Ceramic
			KOMODO3 Ceramica Satinata / Satin Ceramic
			KOMODO1C Verniciata Goffrata / Embossed Lacquered

Vaso sospeso in ceramica lucida, satinata o verniciata gofrata come da nostro campionario colori, con scarico a parete e sistema senza brida, completo di sedile FLAT con sistema di sganciamento rapido, realizzato in resina termoindurente con chiusura rallentata "soft-close".

Wall-hung toilet in polished, satin or embossed lacquered ceramic as per our color samples, with wall drain and rimless system, complete with FLAT seat with quick release system, made of thermosetting resin with "soft-close" slow closing.



<i>h</i>	<i>p</i>	<i>l</i>	<i>art.</i>
26	54	36	KOMODO2 Ceramica Lucida / <i>High gloss Ceramic</i>
			KOMODO4 Ceramica Satinata / <i>Satin Ceramic</i>
			KOMODO2C Verniciata Goffrata / <i>Embossed Lacquered</i>

Bidet monoforo sospeso in ceramica lucida, satinata o verniciata gofrata come da nostro campionario colori, con scarico a parete (predisposto per 3 fori rubinetteria).

Single-hole wall-mounted bidet in polished, satin or embossed lacquered ceramic as per our color samples, with wall drain (prepared for 3-hole tap).











FLAT

2017

design_Daniel Debiasi / Federico Sandri



Sedile con sistema di sganciamento rapido.

Seat and cover with quick release system.



Sedile con chiusura rallentata "soft-close".

Seat and cover with soft closing hinges.



FILOCARTA

2017

design_GI-RA



SISTEMA "LESS_RING"

"LESS_RING" FLUSHING SYSTEM

Il vaso in ceramica, utilizza il sistema LESS_RING che oltre a garantire una perfetta pulizia del volume interno e massima capacità di sciacquo, dona all'insieme un'immagine finale gradevole. Il movimento circolare consente di lavare in modo preciso e senza spruzzi tutta la superficie, contrariamente a quanto avveniva con i normali vasi con la brida, per un'igiene del 100%.

The ceramic water closet, uses the LESS_RING system that ensures perfect internal cleaning and a maximum ability to rinse. The circular movement allows to wash in a precise manner and without splashing, contrary to what happens with standard water closets with a rim, to assure 100% hygiene.

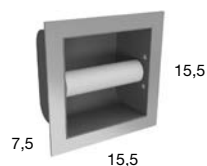

374

<i>h</i>	<i>p</i>	<i>l</i>	<i>art.</i>
15,5	7,5	15,5	FILOCARTA

Porta carta da incasso in acciaio inox satinato, cromo lucido o verniciato come da nostra cartella colori.

Encased paper roll holder in satin stainless steel, polished chrome or lacquered as per our color samples.

ONDA
2010

design_Nevio Tellatin

SANITARI
SANITARY - WARE



<i>h</i>	<i>l</i>	<i>art.</i>
15,5	27	ONDA

Placca di comando per cassetta wc a tasto unico basculante per il risciacquo a due quantità in acciaio inox AISI 304 nelle finiture disponibili, completa di kit adattatore di montaggio.

Flush plate in AISI 304 stainless steel for single-buttoned w.c. cistern, rinsing in two-quantities, in the available finishes, complete with mounting adapter kit.

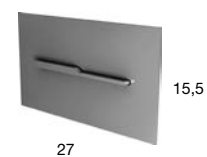

375

RAPIDO

2018

design_GI-RA



Essenziale, rigoroso, pulito nel suo minimalismo assoluto per integrarsi alla perfezione dal punto di vista stilistico con gli altri accessori che compongono l'ambiente bagno contemporaneo di antoniolupi. Una presenza discreta ma elegante allo stesso tempo, un oggetto funzionale che diventa un elemento della composizione. Materia e geometria sono protagoniste del nuovo scopino Rapido disegnato da GI-RA Design. Una perfetta forma cilindrica in acciaio inox satinato nella quale si inserisce un'asta sottile, sempre in acciaio con l'inedita spatola in silicone che garantisce la massima igiene oltre che conferire una forma slanciata all'insieme. Un coordinamento materico assoluto, un segno chiaro e lineare per un oggetto flessibile che può essere posizionato a terra o sospeso per amplificare la funzionalità.

Essential, rigorous, clean in its absolute minimalism to integrate perfectly from the stylistic point of view with the other accessories that make up the contemporary bathroom of antoniolupi. A discreet but elegant presence at the same time, a functional object that becomes an element of the composition. Matter and geometry are the protagonists of the new Rapido brush designed by GI-RA Design. A perfect cylindrical shape in satin stainless steel in which inserted is a thin steel rod with the new silicone spatula that guarantees maximum hygiene as well as giving a slender shape. An absolute coordination of materials, a clear and linear sign for a flexible object that can be placed on the floor or suspended to amplify functionality.









<i>h</i>	<i>ø</i>	<i>art.</i>
43,5	8	RAPIDO1

Porta scopino da appoggio in acciaio inox satinato AISI 304.

Freestanding toilet brush and holder in satin stainless steel AISI 304.



<i>h</i>	<i>ø</i>	<i>art.</i>
43,5	4	RAPIDO2

Porta scopino con supporto a parete in acciaio inox satinato AISI 304.

Wall hanging toilet brush and holder in satin stainless steel AISI 304.



TENSO / CARTATENSO

2017

design_GI-RA

Modello e design registrato, brevetto depositato

Registered model and design, patent filed



TENSO

Un nuovo concetto di idroscopino in acciaio inox, con la sicurezza della doppia chiusura: ruotando la placchetta di 90°, contemporaneamente si apre l'acqua e la finestra che lo nasconde con il suo flessibile... basta ruotare la testina per dare il via al getto.

Una volta ruotata di nuovo la testina e riposto velocemente l'idroscopino nel suo alloggiamento, ruotando la placchetta, chiudiamo insieme, con un unico gesto, acqua e finestra.

A new concept of hydrobrush in satin stainless steel with double locking security: by rotating the plate 90°, water and the window that contains it with a flexible hose will open simultaneously... simply rotate the head for water flow.

Once rotated the head again and stowed quickly away, rotate the plate and close with one single step, water and window.

CARTATENSO

Doppia funzione in un unico vano per un complemento che uniforma ingombri e incassi per conferire un'immagine pulita e omogenea alla parete. Cartatenso racchiude in sé porta rotolo e idroscopino da incasso in acciaio inox satinato AISI 304 con doppio sistema di apertura e chiusura acqua e flessibile di 85 cm ad alta pressione.

La placca che ospita le due funzioni propone un'estetica essenziale e rigorosa, grazie a una superficie satinata che ben dialoga con gli altri materiali che compongono l'ambiente bagno. Un elemento che testimonia ancora una volta l'attenzione di antoniolupi ai dettagli, agli elementi funzionali, anche verso gli accessori che sembrano essere secondari ma che in realtà fanno la differenza, definendo uno stile che è in realtà un modo d'essere.

Dual function in a single room that brings together dimensions and encasing to give a clean image and smooth wall. Cartatenso embodies a toilet roll holder and built in hydrobrush in brushed stainless steel AISI 304 with dual system of opening and closing and high pressure flexible hose of 85 cm. The plate that houses the two functions proposes an essential and rigorous aesthetic, with a satin surface that interacts well with the other materials that make up the bathroom. An element which demonstrates once again the attention of antoniolupi to detail, the functional elements, including the accessories that appear to be minor but actually make a difference, by defining a style which is actually a lifestyle.





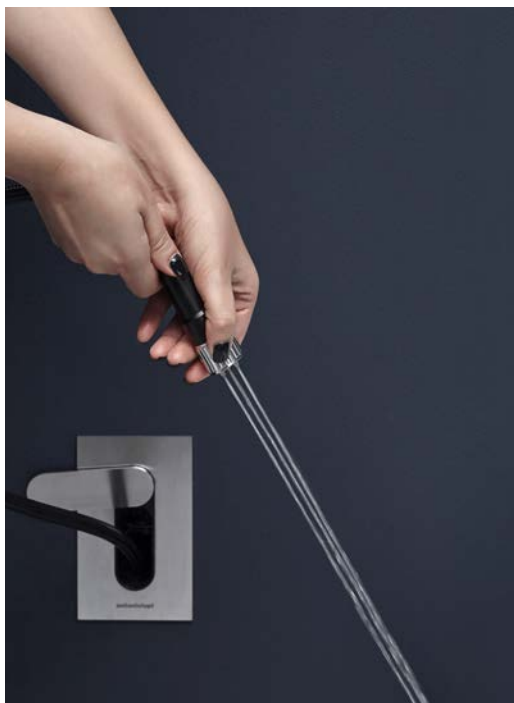

<i>h</i>	<i>p</i>	<i>l</i>	<i>art.</i>
66	8	33	TENSO

Idroscopino da incasso in acciaio inox satinato o lucido AISI 304 con doppio sistema di apertura e chiusura acqua e flessibile 85 cm ad alta pressione.

Encased hydrobrush in satin or polished stainless steel AISI 304 with double opening and closing water system and high pressure flexible hose 85 cm.

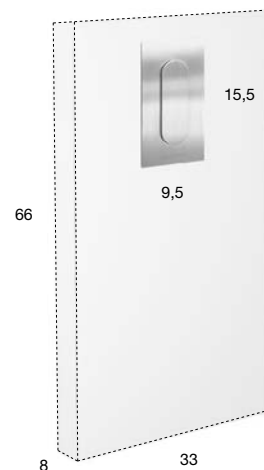





<i>h</i>	<i>p</i>	<i>l</i>	<i>art.</i>
66	8	33	CARTATENSO

Porta carta e idroscopino da incasso in acciaio inox satinato o lucido AISI 304 con doppio sistema di apertura e chiusura acqua e flessibile di 85 cm ad alta pressione.

Encased hydrobrush cleaner and paper roll holder in satin or polished stainless steel AISI 304 with double opening and closing water system and high pressure flexible hose 85 cm.

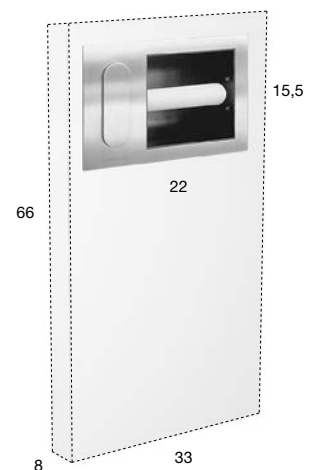

INTENSO / CARTAINTENSO

2018

design_GI-RA



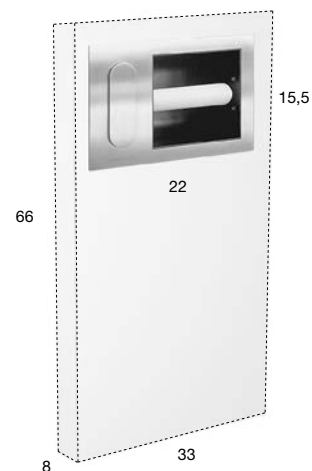
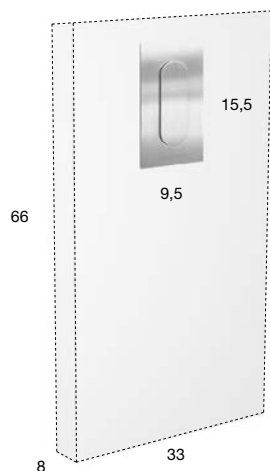

<i>h</i>	<i>p</i>	<i>l</i>	<i>art.</i>
66	8	33	INTENSO

Doccetta igienica da incasso in acciaio inox satinato o lucido AISI 304, con doppio sistema di apertura e chiusura acqua e flessibile 85 cm, con getto nebulizzato.

Encased hygienic shower in satin or polished stainless steel AISI 304, with double opening and closing water system and high pressure flexible hose 85 cm, with nebulized jet.

<i>h</i>	<i>p</i>	<i>l</i>	<i>art.</i>
66	8	33	CARTAINTENSO

Porta carta e doccetta igienica da incasso in acciaio inox satinato o lucido AISI 304 con doppio sistema di apertura e chiusura acqua e flessibile di 85 cm, con getto nebulizzato.

Encased hygienic shower and paper roll holder in satin or polished stainless steel AISI 304 with double opening and closing water system and high pressure flexible hose 85 cm, with nebulized jet.

GIRO_SCHIZZO / GIRO_INTENSO

2017

design_GI-RA





<i>p</i>	<i>l</i>	<i>art.</i>
9	6,5	GIRO_INTENSO

Doccetta igienica in acciaio inox satinato AISI 316/L con apertura acqua (2), supporto con chiusura integrata di sicurezza (1) e flessibile 100 cm, con getto nebulizzato.

Hygienic shower with nebulizer jet in satin stainless steel AISI 316/L, water opening system (2), support with integrated security closure (1) and hose 100 cm.



<i>p</i>	<i>l</i>	<i>art.</i>
9	6,5	GIRO_SCHIZZO

Idroscopino in acciaio inox satinato AISI 316/L con apertura acqua (2), supporto con chiusura integrata di sicurezza (1) e flessibile 100 cm ad alta pressione.

Satin stainless steel AISI 316/L hydrobrush with water opening system (2), support with integrated security closure (1) and high pressure hose 100 cm.

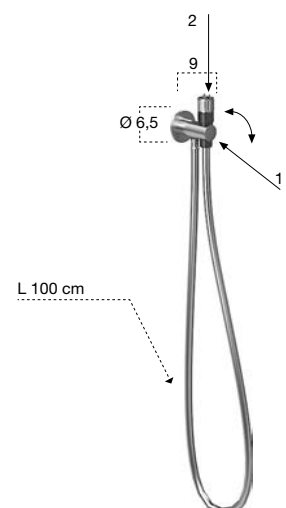



termoarredi / designer radiators

TERMOARREDI
DESIGNER RADIATORS

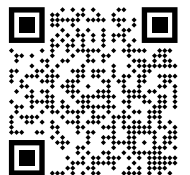

STECCA

2019

design_Nevio Tellatin





<i>h</i>	<i>p</i>	<i>l</i>	<i>art.</i>
12	7	60	STECCA60
		90	STECCA90
		120	STECCA120

Scaldasalviette orizzontale in alluminio versione elettrica, completo di interruttore laterale di accensione touch (1). Colorato goffrato o seta come da nostra cartella colori laccati.

Horizontal aluminum towel rail, electric version, complete with touch side switch (1). Lacquered embossed or silk as per our colour chart.

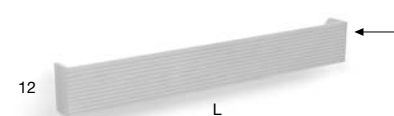

KATANA

2024

design_AL Studio



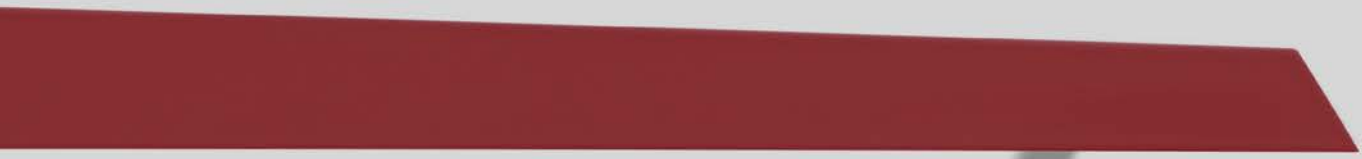





TERMOARREDI
DESIGNER RADIATORS





<i>h</i>	<i>p</i>	<i>l</i>	<i>art.</i>
6	6	90	KATANA

Scaldasalviette elettrico in alluminio versione sinistra. Su richiesta versione reversibile orizzontale destra o verticale. Bianco opaco RAL 9010, colorato gofrato o seta come da nostra cartella colori laccati.

Electric aluminum towel warmer, left version. Horizontal right or vertical reversible version on request. Matt white RAL 9010, lacquered embossed or silk as per our colour chart.

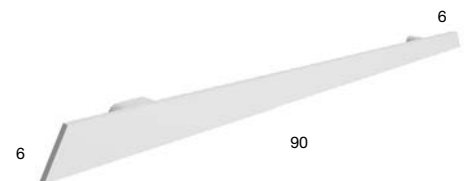

VERSIONE SX - Left version

RIGO

2022

design_Brian Sironi





TERMOARREDI
DESIGNER RADIATORS





TERMOARREDI
DESIGNER RADIATORS





TERMOARREDI
DESIGNER RADIATORS





<i>h</i>	<i>p</i>	<i>l</i>	<i>art.</i>
4	6	45	RIGO45
		60	RIGO60
		125	RIGO125

Scaldasalviette in alluminio orizzontale o verticale, versione elettrica.
 Colorato gofrato o seta come da nostra cartella colori laccati.

*Horizontal or vertical aluminum towel warmer, electric version.
 Lacquered embossed or silk as per our colour chart*

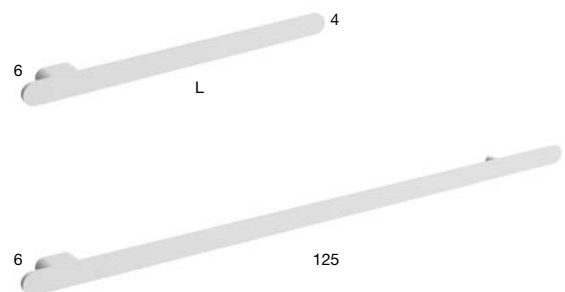

BIT / BITLIGHT

2013

design_Brian Sironi

BIT e BITLIGHT sono monoliti realizzati al 100% in alluminio riciclato. Termoarredi facilmente inseribili in qualunque ambiente, personalizzabili con la stessa verniciatura della parete o in contrasto di colore. Le lievi sporgenze in sequenza ritmica, determinano un leggero gioco di ombre che li rendono scultorei, bassorilievi contemporanei, una citazione delle superfici monocromatiche in rilievo delle avanguardie minimaliste della seconda metà del '900.

BIT and BITLIGHT are monoliths made of 100% recycled aluminum. Versatile designer radiators suitable in any space. The product can be customizable with the same coating as the wall or in a contrasting colour. The light protrusions in a rhythmic sequence create a game of shadows giving certain sculptural features as if it were a contemporary bas-relief, a quote of monochromatic surfaces typical of the avant-garde movement in the late '900s.



BITLIGHT

La famiglia dei termoarredi BIT si arricchisce della versione BITLIGHT, dello spessore di soli 7 cm. BITLIGHT è proposto nella versione ad acqua e in quella elettrica, è disponibile in tre altezze, 120 - 150 - 180 cm è più leggero, ha la parte elettrica a secco, resa termica aumentata, sonda elettrica locale, elettronica integrata, è gestibile anche con "fil pilote". Disponibile in bianco opaco RAL9010 o colorato goffrato o seta come da nostra cartella colori laccati.

BIT radiators are enhanced with the BITLIGHT version only 7 cm thick. BITLIGHT is available in the water or electrical version in three heights 120 - 150 - 180 cm and much lighter, dry electricity, heat output increased, local electrical power probe, integrated electronics commanded with "fil pilote" Available in matt white RAL9010 or embossed lacquered or silk as per our colour samples.



TERMOARREDI
DESIGNER RADIATORS

I termoarredi nella versione bianco opaco (RAL 9010) possono essere personalizzati con l'utilizzo di vernici quali:

- smalto al solvente satinato, antigraffio e anticorrosivo.
- smalto ad acqua antigraffio.

I termoarredi nella versione colorato gofrato o seta sono verniciati come da nostra cartella colori mobili.

Designer radiators in matt white finishing (RAL 9010) can be customized using paintings like:

- satin solvent-based lacquer, anti-scratch and anticorrosive.*
- anti-scratch water-based lacquer.*

Designer radiators in embossed lacquered or silk version can be painted as per our furniture colour chart.





<i>h</i>	<i>p</i>	<i>l</i>	<i>art.</i>
60	8,2	45	BIT60A
90			BIT90A
120			BIT120A
150			BIT150A
180			BIT180A

Misure standard
Standard measurements

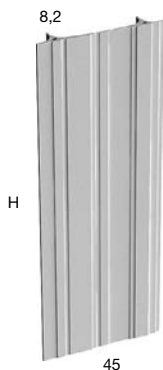

A misura.
Made to measure

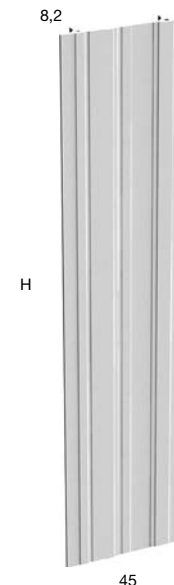

<i>h</i>	<i>p</i>	<i>l</i>	<i>art.</i>
45	8,2	45	BIT45E
60			BIT60E
90			BIT90E
120			BIT120E
150			BIT150E
180			BIT180E



<i>h</i>	<i>p</i>	<i>l</i>	<i>art.</i>
60	8,2	45	BIT60AE
90			BIT90AE
120			BIT120AE
150			BIT150AE
180			BIT180AE

Termoarredo in alluminio versione ad acqua, elettrica o mista acqua/elettrica, bianco opaco RAL 9010, colorato gofrato o seta come da nostra cartella colori laccati.

Aluminium designer radiator, water, electric, or combined water/electric version, matt white RAL 9010, embossed or silk lacquered as per our colour chart.



<i>h</i>	<i>p</i>	<i>l</i>	<i>art.</i>
61 / 149	8,2	45	BIT1A
151 / 200			BIT2A
201 / 300			BIT3A

Termoarredo in alluminio versione ad acqua con altezza H a misura, bianco opaco RAL 9010, colorato gofrato o seta come da nostra cartella colori laccati.

Aluminium designer radiator, water version, with custom height H, matt white RAL 9010, embossed or silk lacquered as per our colour chart.



<i>h</i>	<i>p</i>	<i>l</i>	<i>art.</i>
8	5	54	RETTA454
		72	RETTA472
		90	RETTA490
		108	RETTA4108

Porta salviette in alluminio verniciato bianco, nero opaco, colorato gofrato o seta come da nostra cartella colori laccati.

Towel holder in aluminium lacquered matt white, black, embossed or silk lacquered as per our colour chart.



<i>h</i>	<i>p</i>	<i>l</i>	<i>art.</i>
8	13	54	RETTA1254
		72	RETTA1272
		90	RETTA1290
		108	RETTA12108

Porta salviette in alluminio verniciato bianco, nero opaco, colorato gofrato o seta come da nostra cartella colori laccati.

Towel holder in aluminium lacquered matt white, black, embossed or silk lacquered as per our colour chart.



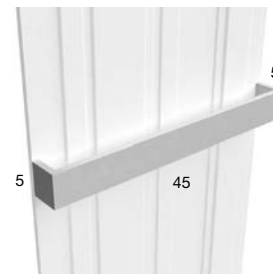
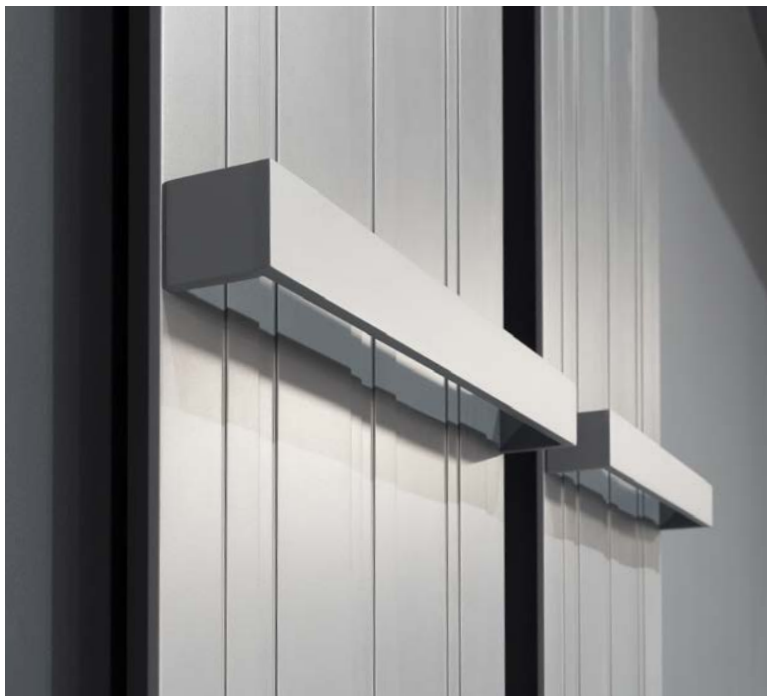

<i>h</i>	<i>p</i>	<i>l</i>	<i>art.</i>
5	5	45	BITBARRA

Porta salviette per termoarredo in acciaio inox satinato AISI 304, bianco opaco RAL9010, colorato gofrato o seta come da nostra cartella colori laccati.

Towel holder for radiator in satin stainless steel AISI 304, matt white RAL 9010, embossed or silk lacquered as per our colour chart.

Possibile posizionamento per porta salviette Art. BITBARRA.
Possible position of towel holder Art. BITBARRA.

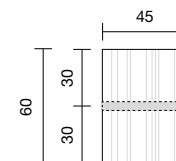
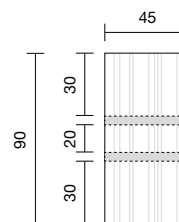
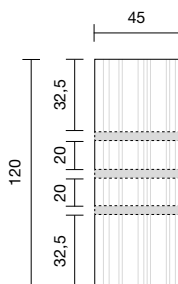
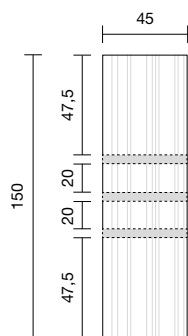
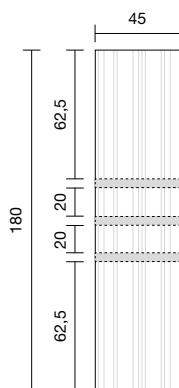

TERMOARREDI
DESIGNER RADIATORS

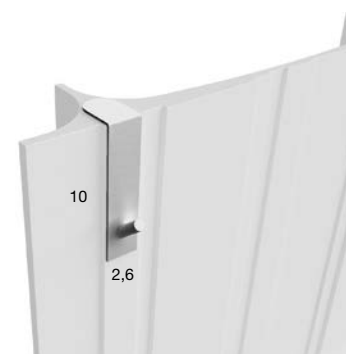

<i>h</i>	<i>p</i>	<i>l</i>	<i>art.</i>
10		2,6	BITGANCIO

Appendi abiti per termoarredo in acciaio inox satinato AISI 304, bianco opaco RAL9010, colorato gofrato o seta come da nostra cartella colori laccati.

Clothes hook for radiators in satin stainless steel AISI 304, matt white RAL 9010, embossed or silk lacquered as per our colour chart.



Verniciabile esternamente in tutti
i colori del nostro campionario

*Can be externally lacquered
in all colors of our collection*



TERMOARREDI
DESIGNER RADIATORS





<i>h</i>	<i>p</i>	<i>l</i>	<i>art.</i>
120	7	45	BITL120E
150			BITL150E
180			BITL180E

Termoarredo in alluminio versione elettrica, completo di cronotermostato (1), bianco opaco RAL9010, colorato goffrato o seta come da nostra cartella colori laccati.

Aluminium designer radiator, electric version, complete with programmable thermostat (1), matt white RAL 9010, embossed or silk lacquered as per our colour chart.

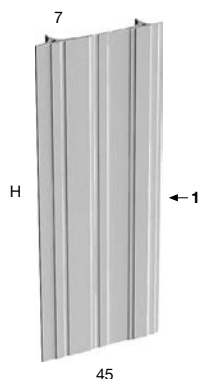

<i>h</i>	<i>p</i>	<i>l</i>	<i>art.</i>
120	7	45	BITL120A
150			BITL150A
180			BITL180A

Termoarredo in alluminio versione ad acqua, bianco opaco RAL9010, colorato goffrato o seta come da nostra cartella colori laccati.

Aluminium designer radiator, water version, matt white RAL 9010, embossed or silk lacquered as per our colour chart.

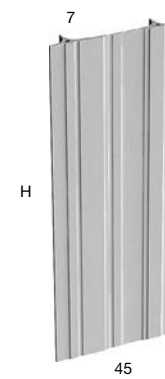

art.
BIT_TT

Testa termostatica con sensore a liquido per art. BIT_TERMO e art. BIT_REMO per termoarredo versione ad acqua in finitura cromo lucido o acciaio satinato.

Thermostatic head with liquid sensor for art. BIT_TERMO and art. BIT_REMO for water version radiators in polished chrome finish or satin steel finish.



art.
BIT_REMO

Gruppo valvola remoto termostattizzabile ad incasso con attacchi 1/2" F per impianto bitubo, per termoarredo versione ad acqua, in finitura cromo lucido.

Remote thermostatable radiator valve to be encased with 1/2" F connectors for two-pipe system, for water version radiators in polished chrome finish.



art.
BIT_TERMO

Gruppo valvola termostattizzabile e detentore 50 mm a squadra, con kit raccordi intercambiabili per tubo in rame ø 10-12-14 e multistrato ø 10/14 - 12/16, in finitura cromo lucido o acciaio satinato.

Thermostatable radiator valve and angle lockshield 50 mm with interchangeable fittings kit for copper tube ø 10-12-14 and plywood ø 10/14 - 12/16, in polished chrome finish or satin steel finish.



<i>h</i>	<i>p</i>	<i>l</i>	<i>art.</i>
5	5	45	BITBARRA

Porta salviette per termoarredo in acciaio inox, bianco opaco RAL9010, colorato goffrato o seta come da nostra cartella colori laccati.

Towel holder for radiator in stainless steel, matt white RAL 9010, embossed or silk lacquered as per our colour chart.

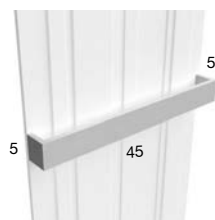

<i>h</i>	<i>l</i>	<i>art.</i>
10	2,5	GANCIOLIGHT

Appendi abiti per termoarredo in acciaio inox satinato AISI 304, bianco opaco RAL9010, colorato goffrato o seta come da nostra cartella colori laccati.

Clothes hook for radiators in satin stainless steel AISI 304, matt white RAL 9010, embossed or silk lacquered as per our colour chart.

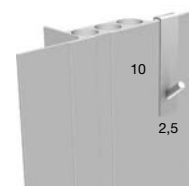





<i>h</i>	<i>p</i>	<i>l</i>	<i>art.</i>
23	6,4	90	BITL190E
		120	BITL1120E

Termoarredo orizzontale in alluminio versione elettrica, completo di portasalviette e cronotermostato (1), bianco opaco RAL 9010, colorato gofrato o seta come da nostra cartella colori laccati.

Horizontal aluminium designer radiator, electric version, complete with towel holder and programmable thermostat (1), matt white RAL 9010, lacquered embossed or silk as per our colour chart.

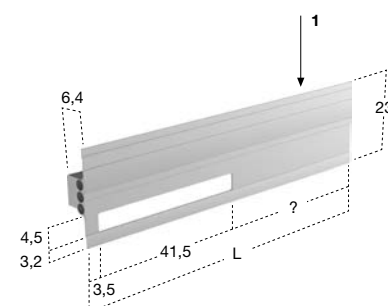

BIT è realizzato in alluminio 100% riciclato, con un risparmio del 95% rispetto alla produzione di alluminio primario ricavato in natura dalla bauxite.

BIT is entirely made of recycled aluminium with a saving of 95% compared to the standard production made with primary aluminium naturally extracted from bauxite.

 **AL > 95% AL**

L'alluminio pesa circa un terzo dell'acciaio (2,7 vs. 7,9 kg/dm³). L'alluminio è riciclabile all'infinito mantenendo inalterate le proprie caratteristiche.

The weight of aluminium is one third if compared with steel (2,7 vs. 7,9 Kg/dm³). Aluminium can be recycled perpetually maintaining its characteristics.

AL =  AL

Da 3 lattine di alluminio si ottiene un paio di occhiali, da 37 lattine una caffettiera, da 70 lattine una padella, DA 200 UN RADIATORE DI DESIGN, da 800 una bicicletta.
L'alluminio riciclato permette di risparmiare 4 alberi per ogni tonnellata di alluminio prodotta.

From 3 cans of aluminium we obtain a pair of glasses, from 37 cans a coffee machine, from 70 cans a pan, FROM 200 CANS A DESIGNER RADIATOR, from 800 a bicycle. Recycled aluminium allows to save 4 trees for each ton of aluminium.



Nel mondo si producono ca. 60 milioni di ton/anno di alluminio. Ca. il 33% della quantità di alluminio prodotta è ricavata da rottami (alluminio secondario). Un albero con una vita media di 30 anni è in grado di riconvertire ca. 700 kg di CO₂, per ogni tonnellata di alluminio prodotta da rottame si evita l'emissione in atmosfera di 2000 kg di CO₂.

Every year around 60 million tons of aluminium are produced worldwide. About 33% of the quantity of aluminium produced is extracted from scrap metal (secondary aluminium). A tree with an average life of 30 years is able to convert around 700 kg. of CO₂. For each ton of aluminium produced from scrap metal, an emission of 2000 kg. of CO₂ can be avoided.

Ogni tonnellata di alluminio prodotto da rottame produce ca. 200 kg di CO₂ contro i 900 kg di CO₂ prodotti riciclando l'acciaio.

Each ton of aluminium produced from scrap metal generates around 200 kg. of CO₂ versus 900 kg. of CO₂ produced recycling steel.

A parità di ingombro un radiatore realizzato in alluminio rende mediamente il 17% in più rispetto ad uno in acciaio.

Taking into consideration the same size, a radiator made of aluminium is 17% more efficient than one made of steel.

A parità di resa termica un radiatore in alluminio pesa mediamente la metà di uno in acciaio.

With the same thermal efficiency, the weight of a radiator made of aluminium is half the weight of one made of steel.

La flessibilità del radiatore realizzato in alluminio nel reagire alle diverse richieste termiche è doppia rispetto ad un radiatore realizzato in acciaio.

The flexibility in terms of reaction to different thermal demands of a radiator made of aluminium is double when compared to a radiator made of steel.

MINORE QUANTITÀ D'ACQUA

A parità di resa termica i radiatori in alluminio contengono una quantità d'acqua decisamente inferiore rispetto ai radiatori in acciaio o in ghisa, questo si traduce in tempi inferiori di riscaldamento e minore utilizzo della caldaia, con conseguente riduzione dei costi energetici.

LESS QUANTITY OF WATER

On equal thermal efficiency the radiators made of aluminium contain a decisively lower quantity of water compared to radiators made of steel or cast iron. This means that the time necessary to heat is less with less use of a boiler with a consequent reduction of energy costs.



ANCHE IL 20% DEI COSTI IN MENO

Rispetto ai pannelli radianti, studi certificati hanno dimostrato che a parità di condizioni di funzionamento, gli impianti con pannelli radianti hanno un consumo energetico superiore ad un impianto realizzato con radiatori in alluminio. Il risparmio con i radiatori in alluminio arriva addirittura a un 20% quando la temperatura dei locali viene modificata durante la giornata.

20% COSTS REDUCTION

Certified studies have demonstrated that on equal conditions of functioning, the systems with radiant panels have higher energy consumption if compared to aluminium radiators. With aluminium radiators energy savings reach up the 20% even when the temperature is modified during the whole day.

1	BIT e BITLIGHT sono realizzati al 100% in alluminio riciclato.	1	<i>BIT and BITLIGHT are made of 100% recycled aluminum.</i>
2	BIT e BITLIGHT sono riciclabili all'infinito (questo li rende ecologici in quanto produrre una tonnellata di alluminio riciclato genera 0,1 tonnellate di CO ₂ contro 1,9 tonnellate di CO ₂ dell'acciaio riciclato).	2	<i>BIT and BITLIGHT can endlessly be recycled (making them environmentally friendly since a ton of recycled aluminum generates 0,1 ton of CO₂ versus 1,9 tons of CO₂ produced by steel).</i>
3	BIT e BITLIGHT pesano circa 1/3 rispetto ai radiatori in acciaio (a parità di dimensioni).	3	<i>BIT and BITLIGHT weigh 1/3 of steel radiators (of the same size).</i>
4	BIT e BITLIGHT contengono 1 litro d'acqua per ogni kW termico generato, mentre mediamente un radiatore in acciaio necessita di 15 litri d'acqua per ogni kW termico generato (riducendo la bolletta energetica).	4	<i>BIT and BITLIGHT contain 1 liter of water for every kW of heat generated, while on average a steel radiator requires 15 liters of water for every kW of heat generated (hence reduces energy consumption).</i>
5	BIT e BITLIGHT hanno la conducibilità termica 10 volte migliore dell'acciaio (22 contro 204 W/m°C).	5	<i>BIT and BITLIGHT have 10 times better thermal conductivity than steel (22 to 204 W / m° C).</i>
6	BIT e BITLIGHT a parità di forma e dimensione rendono mediamente il 17% in più rispetto ad uno in acciaio.	6	<i>BIT and BITLIGHT produce on average 17% more heat when compared to steel in equal sizes.</i>
7	BIT e' realizzato in un singolo pezzo a differenza del radiatore in acciaio realizzato saldando piu' elementi.	7	<i>BIT is made of a single block instead of being composed of various elements welded together like steel radiators.</i>
8	BIT non avendo saldature non ha residui e scorie tipiche dell'acciaio che sono causa di ostruzioni nelle caldaie e nel circuito idraulico.	8	<i>BIT does not have welded parts and therefore it does not produce residuals typical of steel. Residuals are the cause of obstructions of boilers and plumbing systems.</i>
9	BIT e BITLIGHT, a differenza dei radiatori in acciaio, non arrugginiscono.	9	<i>BIT and BITLIGHT, unlike steel radiators, do not rust.</i>
10	BIT e BITLIGHT hanno una vita molto piu' lunga grazie allo spessore del passaggio dell'acqua di 6 mm contro lo spessore dell'acciaio di circa 1 mm.	10	<i>BIT and BITLIGHT have a longer life thanks to the 6 mm water passage versus the 1 mm water passage of steel radiators.</i>
11	BIT con il suo spessore importante permette l'utilizzo in circuiti ad elevata pressione anche fino a 16 atmosfere contro le 6 del normale radiatore in acciaio.	11	<i>BIT, thanks to its thickness, allows the use of high pressure circuits up to 16 Atmospheres against 6 of standard steel radiators.</i>
12	BIT e BITLIGHT hanno tempi ridotti di riscaldamento a Messa a Regime (da 5°C a 21°C): - alluminio 48 min - acciaio o ghisa 78 min	12	<i>BIT and BITLIGHT have reduced heating times (from 5° C to 21° C): - Aluminium 48 min - Steel or cast iron 78 min</i>
13	BIT si adatta ad impianti idraulici monotubo o bitubo.	13	<i>BIT can be used both with single and double pipe water systems.</i>
14	BITLIGHT versione elettrica ha: - parte elettrica a secco - sonda termica locale - elettronica integrata - gestione con file pilote per impianti predisposti.	14	<i>BITLIGHT in the electric version has: - Electrical part is Dry - Local thermal probe - Integrated electronics - Management with "file pilote" with a predisposed system.</i>



complementi e accessori / furnishings and accessories

COMPLEMENTI

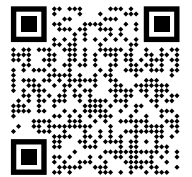

ACCESSORI

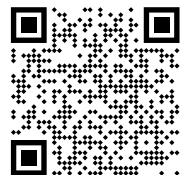

EXTRO

2024

design_Marco Casamonti /
Archea Associati





COMPLEMENTI E ACCESSORI
FURNISHINGS AND ACCESSORIES

<i>h</i>	<i>p</i>	<i>l</i>	<i>art.</i>
160	40	40	EXTRO

Appendiabiti in Rovere Grigio o Rovere Naturale.

Rovere Grigio or Rovere Naturale coat stand.

160



CACTUS

2022

design_Brian Sironi





COMPLEMENTI E ACCESSORI
FURNISHINGS AND ACCESSORIES



<i>h</i>	\emptyset	<i>art.</i>
255 295	3	CACTUS

Asta appendiabiti terra/soffitto in acciaio verniciato. Le prolunghe terminali **1** sono sempre nere gofrate e regolabili in altezza; il corpo centrale **2** è disponibile nella versione bianco opaco o colorato come da nostra cartella colori laccati ed è completo di cinque ganci portabiti.

Floor / ceiling clothes hanger in lacquered steel. The terminal extensions 1 are always embossed black and adjustable in height; the central body 2 is available in matt white or lacquered as per our color chart and is complete with five clothes hooks.

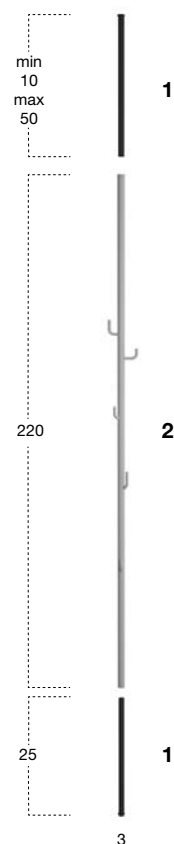

\emptyset	<i>art.</i>
22	CACTUS22

Contenitore svuotatasche in acciaio verniciato bianco opaco o colorato come da nostra cartella colori laccati. Da utilizzare esclusivamente con asta appendiabiti CACTUS.

Steel tray lacquered matt white or as per our lacquered color chart. To be used exclusively with Cactus clothes hanger.

22



\emptyset	<i>art.</i>
38	CACTUS38

Specchio con telaio in acciaio verniciato bianco opaco o colorato come da nostra cartella colori laccati. Da utilizzare esclusivamente con asta appendiabiti CACTUS.

Mirror with steel frame lacquered matt white or as per our lacquered color chart. To be used exclusively with Cactus clothes hanger.

38



BOX

2021

design_AL Studio





<i>h</i>	<i>p</i>	<i>l</i>	<i>art.</i>
8	40	36	BOX

Contenitore portaoggetti a parete, in alluminio verniciato bianco opaco o colorato gofrato come da nostro campionario colori.

Wall hung storage container in aluminum lacquered matt white or embossed colored as per our color samples.



LMCOMBI

2023

design_AL Studio



LMCMB354



COMPLEMENTI E ACCESSORI
FURNISHINGS AND ACCESSORIES

LMCMB372



LMCMB136



LMCMB236



LMCMB354



LMCMB454

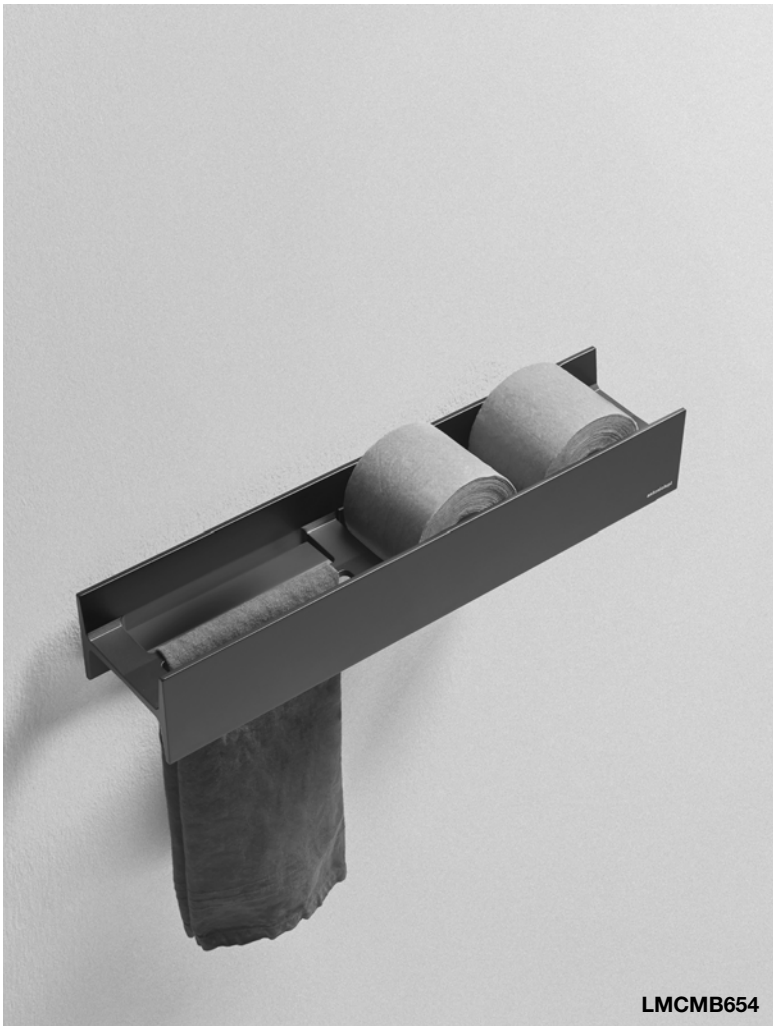

LMCMB654



LMCMB554

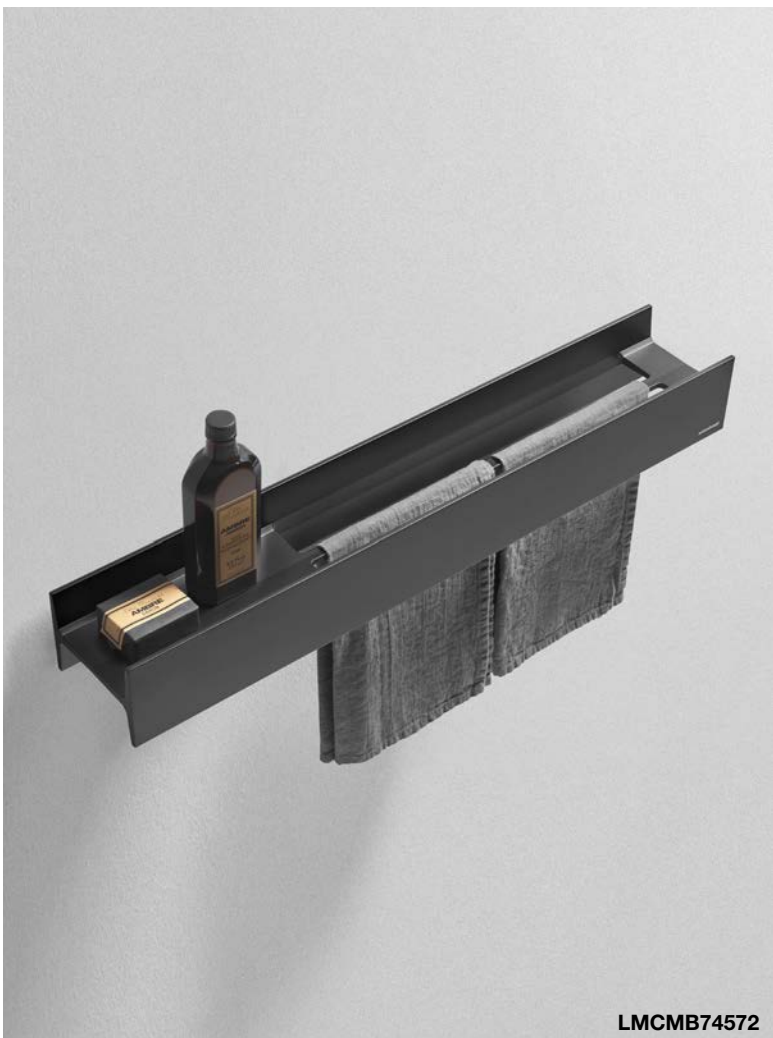

LMCMB74572



LMCMB372



LMCMB354



LMCMB454



COMPLEMENTI E ACCESSORI
FURNISHINGS AND ACCESSORIES

LMCMB74572

LMCOMBI



LMCMB454





LMCMB354

COMPLEMENTI E ACCESSORI
FURNISHINGS AND ACCESSORIES

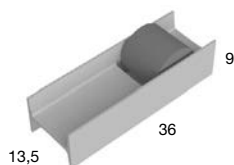

<i>h</i>	<i>p</i>	<i>l</i>	<i>art.</i>
9	13,5	36	LMCMB136

Mensola con portacarta dx o sx in alluminio verniciato bianco gofrato, colorato gofrato o seta come da nostro campionario colori.

Shelf with right or left paper holder in aluminum lacquered embossed white or embossed or silk finish as per our color samples.

VERSIONE DX - Right version

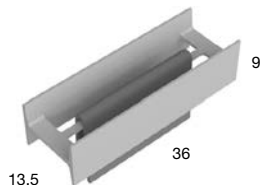

<i>h</i>	<i>p</i>	<i>l</i>	<i>art.</i>
9	13,5	36	LMCMB236

Mensola con porta salviette in alluminio verniciato bianco gofrato, colorato gofrato o seta come da nostro campionario colori.

Shelf with towel holder in aluminum lacquered embossed white or embossed or silk finish as per our color samples.

ART. LMCMB354



ART. LMCMB372

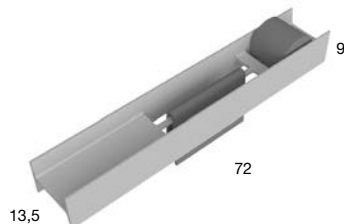

<i>h</i>	<i>p</i>	<i>l</i>	<i>art.</i>
9	13,5	54	LMCMB354
		72	LMCMB372

Mensola porta salviette e portacarta dx o sx in alluminio verniciato bianco gofrato, colorato gofrato o seta come da nostro campionario colori.

Shelf with right or left towel and paper holder in aluminum lacquered embossed white or embossed or silk finish as per our color samples.

VERSIONE DX - Right version

<i>h</i>	<i>p</i>	<i>l</i>	<i>art.</i>
9	13,5	54	LMCMB454

Mensola con doppio portacarta dx o sx in alluminio verniciato bianco gofrato, colorato gofrato o seta come da nostro campionario colori.

Shelf with right or left double paper holder in aluminum lacquered embossed white or embossed or silk finish as per our color samples.

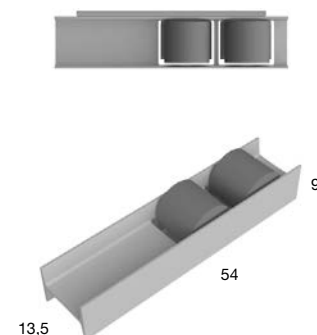

VERSIONE DX - Right version

<i>h</i>	<i>p</i>	<i>l</i>	<i>art.</i>
9	13,5	54	LMCMB554

Mensola con porta salviette dx o sx in alluminio verniciato bianco gofrato, colorato gofrato o seta come da nostro campionario colori.

Shelf with right or left towel holder in aluminum lacquered embossed white or embossed or silk finish as per our color samples.

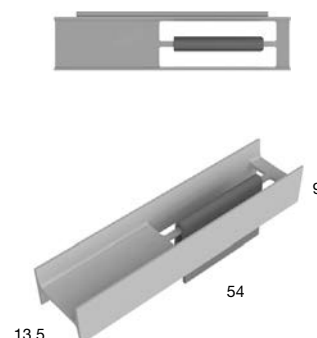

VERSIONE DX - Right version

<i>h</i>	<i>p</i>	<i>l</i>	<i>art.</i>
9	13,5	54	LMCMB654

Mensola porta salviette e doppio portacarta dx o sx in alluminio verniciato bianco gofrato, colorato gofrato o seta come da nostro campionario colori.

Shelf with right or left towel and double paper holder in aluminum lacquered embossed white or embossed or silk finish as per our color samples.

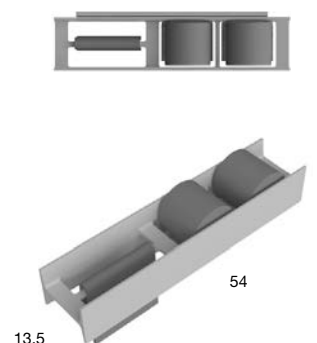

VERSIONE DX - Right version

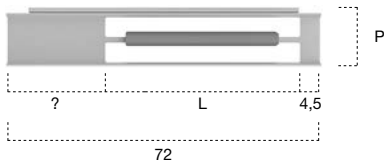
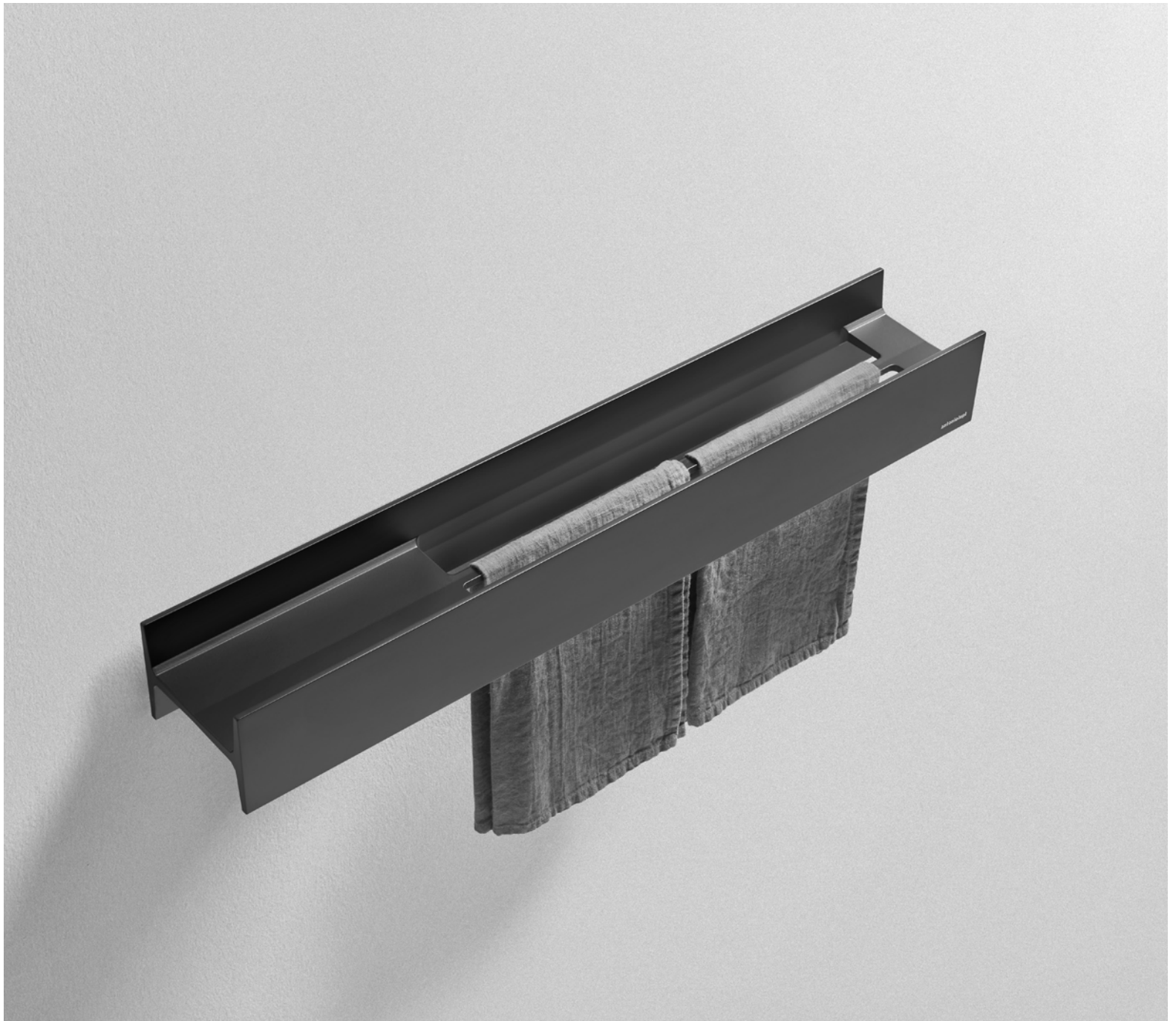

VERSIONE DX - Right version



Gli accessori LMCOMBI in alluminio sono disponibili nelle versioni bianco gofrato, colorato gofrato o seta come da nostro campionario colori.

LMCOMBI aluminum accessories are available in white embossed, colored embossed or silk finish as per our color palette.

<i>h</i>	<i>p</i>	<i>l</i>	<i>art.</i>
9	13,5	18	LMCMB71872
		27	LMCMB72772
		36	LMCMB73672
		45	LMCMB74572
		54	LMCMB75472

Mensola dx o sx (taglio porta salviette nelle misure sopra indicate) in alluminio verniciato bianco gofrato, colorato gofrato o seta come da nostro campionario colori.

Right or left shelf (towel cut in sizes above) made of aluminum lacquered embossed white or embossed or silk finish as per our color samples.



Cocodrillo



Era Glaciale



Bambola

LMMIRROR

2023

design_AL Studio





<i>h</i>	<i>p</i>	<i>l</i>	<i>art.</i>
9	13,5	72	LMMIR172

Mensola con porta salviette dx o sx in alluminio verniciato bianco gofrato, colorato gofrato o seta come da nostro campionario colori. Compatibile solo con specchio Neutro.

Shelf with right or left towel holder in aluminum lacquered embossed white or embossed or silk finish as per our color samples. Compatible only with mirror art. Neutro.

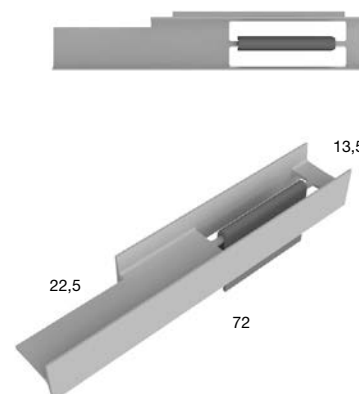

VERSIONE DX - Right version

LETTERAMUTA

2022

design_Gumdesign





COMPLEMENTI E ACCESSORI
FURNISHINGS AND ACCESSORIES



In qualsiasi ambiente venga installata, la mensola può essere dotata di luce a LED integrata, collocata sia nella parte inferiore per illuminare direttamente le superfici sottostanti, sia nella parte superiore per una luce più diffusa e distribuita verso l'alto.

Una versatilità che la rende perfetta per un living elegante e contemporaneo, ma anche per la zona notte o per la cucina. Pur nella sua essenzialità letteramuta offre infinite possibilità di personalizzazione e impiego, associando alla funzionalità indiscussa una dimensione estetica di grande effetto.

In any environment it is installed, the shelf can be equipped with integrated LED light, placed both in the lower part to directly illuminate the underlying surfaces, and in the upper part for a more diffused and distributed light upwards. A versatility that makes it perfect for an elegant and contemporary living room, but also for the bedroom or kitchen. Despite its essentiality, letteramuta offers infinite possibilities for customization and use, associating undisputed functionality with an aesthetic dimension of great effect.



COMPLEMENTI E ACCESSORI
FURNISHINGS AND ACCESSORIES

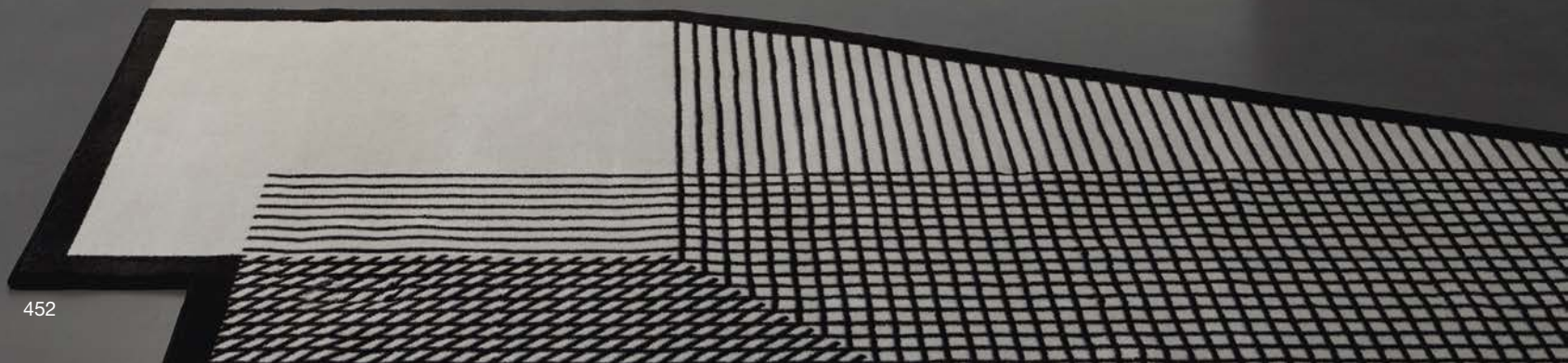







COMPLEMENTI E ACCESSORI
FURNISHINGS AND ACCESSORIES

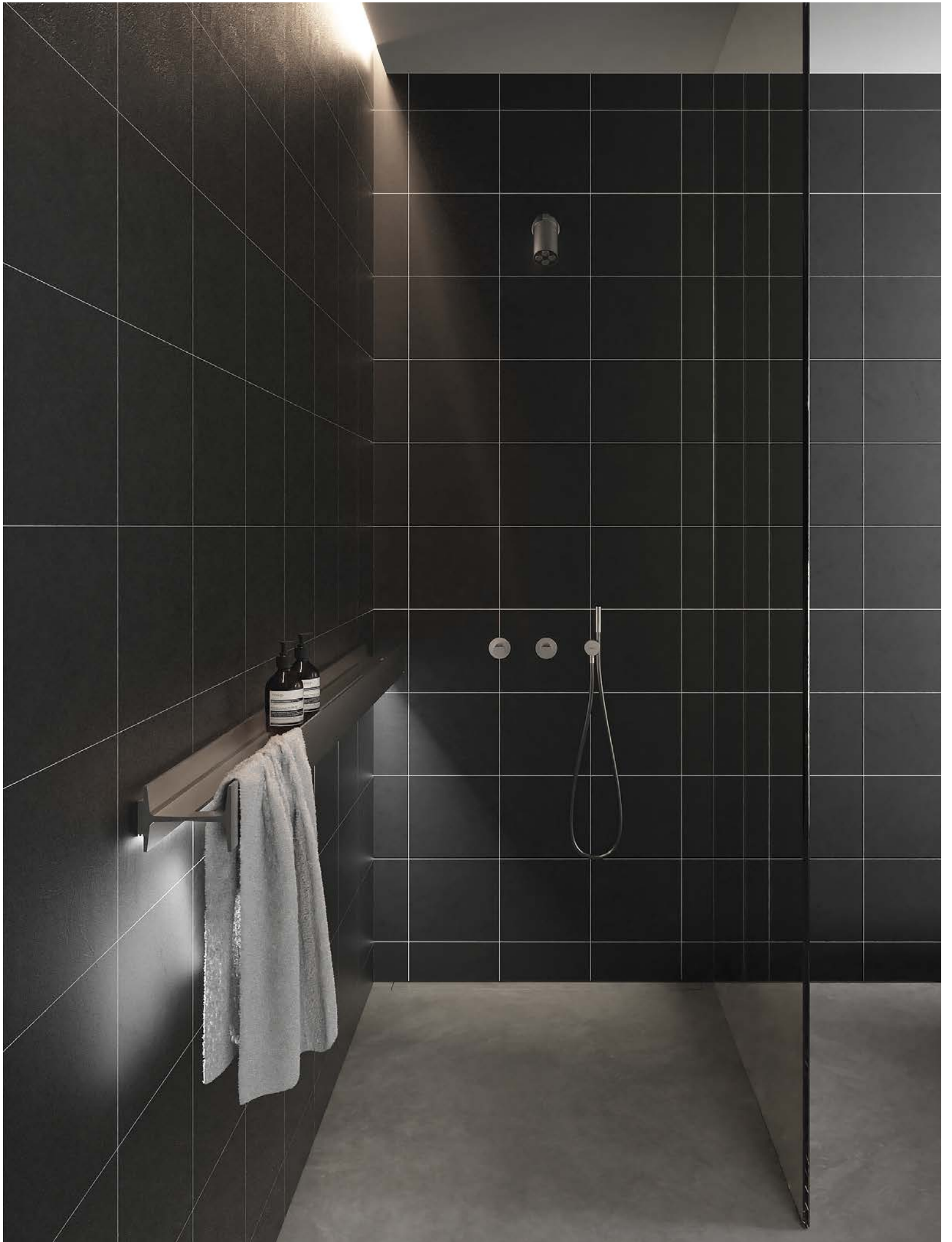



COMPLEMENTI E ACCESSORI
FURNISHINGS AND ACCESSORIES





COMPLEMENTI E ACCESSORI
FURNISHINGS AND ACCESSORIES





COMPLEMENTI E ACCESSORI
FURNISHINGS AND ACCESSORIES

LETTERAMUTA
SU RICHIESTA | UPON REQUEST

Su richiesta è possibile realizzare la mensola a misura
Upon request the shelf can be customized

LETTERAMUTA

Mensola a parete in alluminio verniciato bianco gofrato, colorato gofrato o seta come da nostro campionario colori. Disponibile senza illuminazione a led **1**, con illuminazione a led inferiore **2**, con illuminazione a led superiore e inferiore **3**. Completa di trasformatore.

*Aluminum wall shelf lacquered embossed white or embossed or silk finish as per our color samples. Available without led light **1**, with led lighting on the bottom **2**, with top and bottom led lighting **3**. Complete with transformer.*

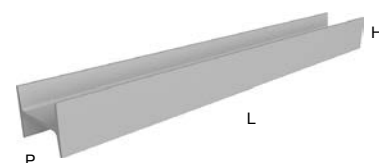

art.

LEMU10	NO LED
LEMU11	1 LED
LEMU12	2 LED

<i>h</i>	<i>p</i>	<i>l</i>
9	13,5	27
		36
		45
		54
		63
		72
		81
		90
		99
		108
		117
		126
		135
		144
		153
		162
		171
		180
		189
		198
		207
		216
		225
		234
		243
		252
		261
		270

Mensola a parete in alluminio verniciato bianco goffrato, colorato goffrato o seta come da nostro campionario colori, completa di fresatura per lo scolo dell'acqua. Disponibile senza illuminazione a led **1** o con illuminazione a led inferiore **2**. Completa di trasformatore.

*Aluminum wall shelf lacquered embossed white or embossed or silk finish as per our color samples. Available without led light **1**, with led lighting on the bottom **2**. Complete with transformer.*

art.

LEMUD110	NO LED
LEMUD111	1 LED

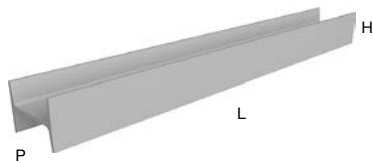

<i>h</i>	<i>p</i>	<i>l</i>
9	13,5	27
		36
		45
		54
		63
		72
		81
		90
		99
		108
		117
		126
		135
		144
		153
		162
		171
		180
		189
		198
		207
		216
		225
		234
		243
		252
		261
		270

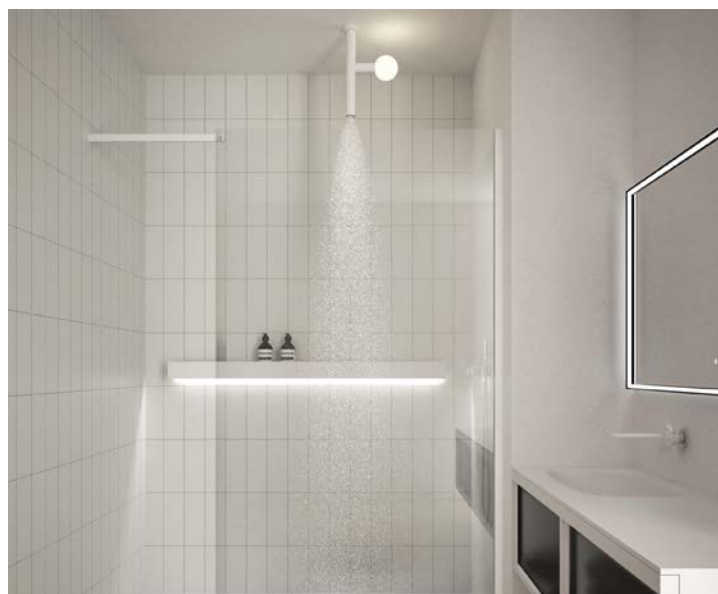

PORTA SALVIETTE ESTERNO | LARGE TOWEL HOLDER CUT

Su richiesta è possibile realizzare il porta salviette da esterno o interno doccia.
Per il posizionamento vedi lo schema di lato.

- Porta salviette sinistro **1.**
- Porta salviette centrale **2.**
- Porta salviette destro **3.**

*Upon request it is possible to customize the towel holder for outside or inside of the shower.
For the positions, see the drawings on the side.
Left hand towel holder **1.**
Center towel holder **2.**
Right hand towel holder **3.***



<i>l</i>	<i>art.</i>
18	LEMU18
27	LEMU27
36	LEMU36
45	LEMU45
54	LEMU54

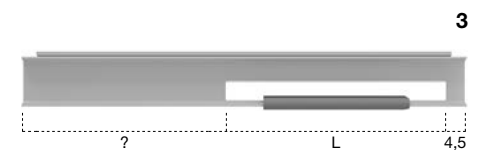
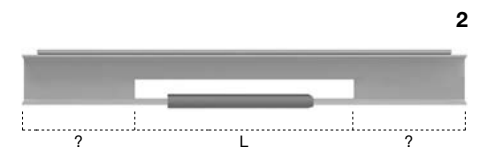
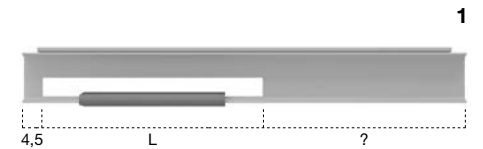

PORTA SALVIETTE INTERNO | TOWEL HOLDER WITH TWO SLITS

Su richiesta è possibile realizzare il porta salviette da esterno o interno doccia.
Per il posizionamento vedi lo schema di lato.

Porta salviette sinistro **1.**

Porta salviette centrale **2.**

Porta salviette destro **3.**

Upon request it is possible to customize the towel holder for outside or inside of the shower.

For the positions, see the drawings on the side.

Left hand towel holder 1.

Center towel holder 2.

Right hand towel holder 3.

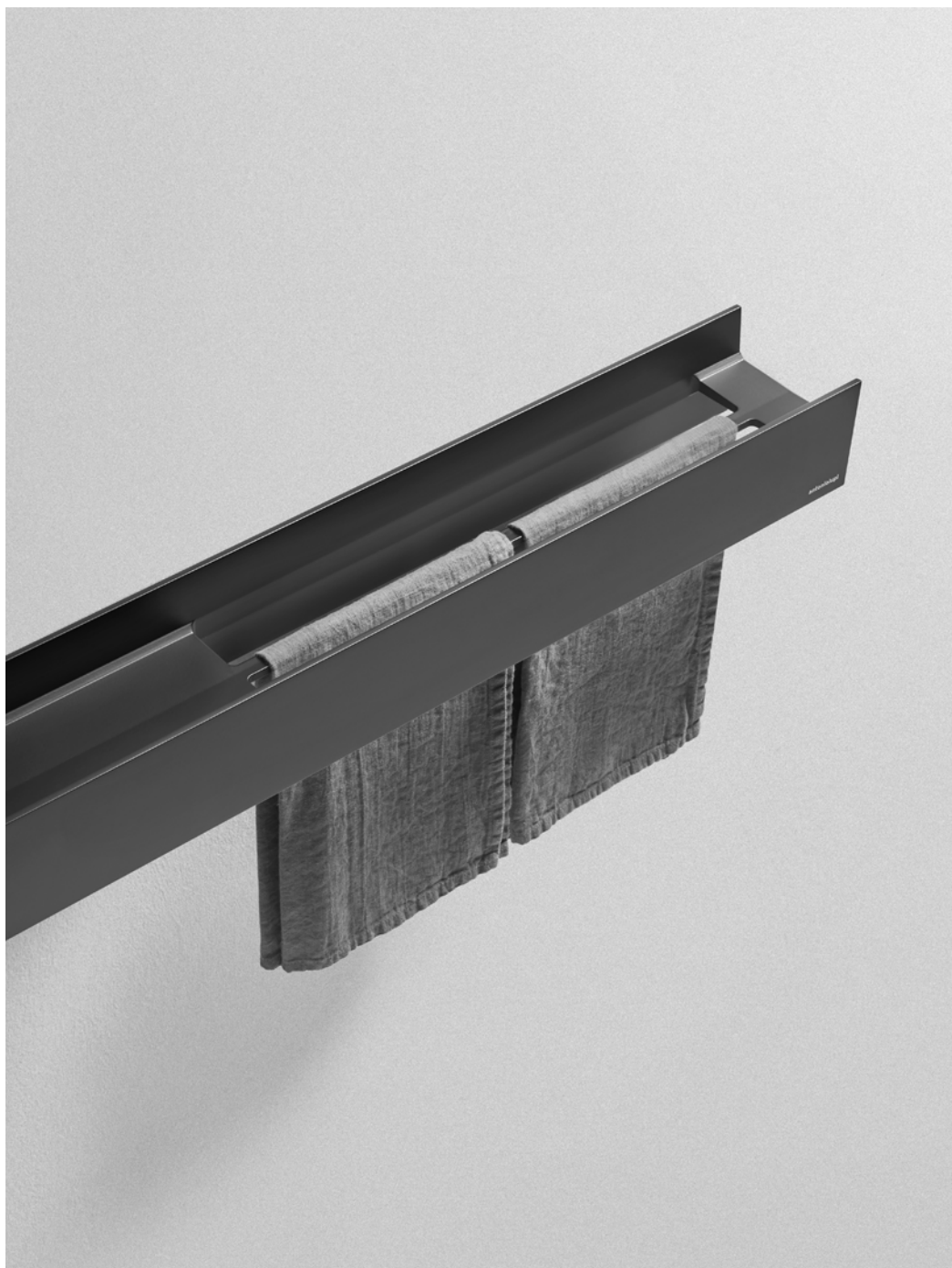

<i>l</i>	<i>art.</i>
18	LMCM18
27	LMCM27
36	LMCM36
45	LMCM45
54	LMCM54

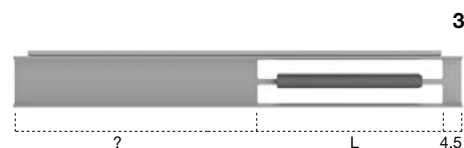
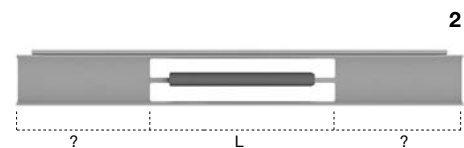
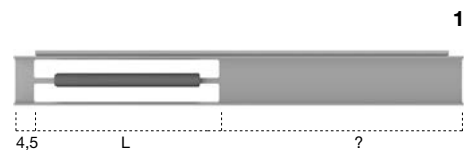

COMPLEMENTI E ACCESSORI
FURNISHINGS AND ACCESSORIES

TEKNA

2022

design_AL Studio





COMPLEMENTI E ACCESSORI
FURNISHINGS AND ACCESSORIES





COMPLEMENTI E ACCESSORI
FURNISHINGS AND ACCESSORIES





Art. TEKNA2110



Art. TEKNA2112



<i>h</i>	<i>p</i>	<i>l</i>	<i>art.</i>
7	21,6	da from 27 a to 270	TEKNA2110
TEKNA2112 Con illuminazione a led With led lighting			

Mensola a parete in alluminio verniciato bianco gofrato, colorato gofrato o seta come da nostro campionario colori. Disponibile senza illuminazione o con illuminazione a led superiore e inferiore. Completa di trasformatore.

Aluminum wall shelf lacquered embossed white or embossed or silk finish as per our color samples. Available without led light or with top and bottom led lighting. Complete with transformer.

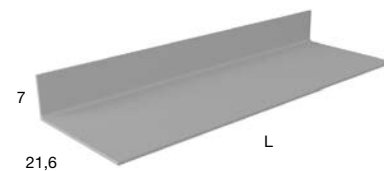

BAG

2022

design_Brian Sironi





COMPLEMENTI E ACCESSORI
FURNISHINGS AND ACCESSORIES



<i>h</i>	<i>p</i>	<i>l</i>	<i>art.</i>
36	9	36	BAG1

Nicchia ad incasso a parete in Flumood Bianco.

Wall recessed niche in white Flumood.



<i>h</i>	<i>p</i>	<i>l</i>	<i>art.</i>
63	9	63	BAG2

Nicchie ad incasso a parete in Flumood Bianco con doppio vano.

Wall recessed niches in white Flumood with double compartment.

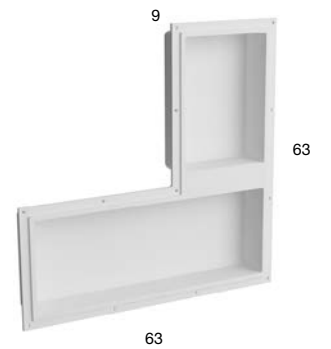

OMBRA

2015

design_Arkimera





<i>h</i>	<i>p</i>	<i>l</i>	<i>art.</i>
10	12,8	27	OMBRAPS27
		36	OMBRAPS36
		54	OMBRAPS54

Porta salviette in alluminio bianco o nero per mensola Art. OMBRA e Art. OMBRAL.

White or black aluminum towel holder for Art. OMBRA and Art. OMBRAL shelf.

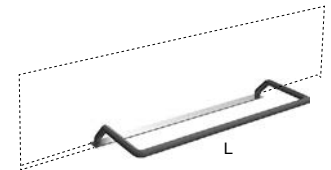

<i>h</i>	<i>p</i>	<i>l</i>	<i>art.</i>
33,7	12,4	da / from 36 a / to 216	OMBRA OMBRAL con illuminazione a led / with led lighting

Mensola da incasso a parete con struttura in alluminio bianca o nera, con o senza illuminazione a led. Completa di trasformatore.

Encased wall shelf with white or black aluminum structure, with or without LED lighting, complete with transformer.

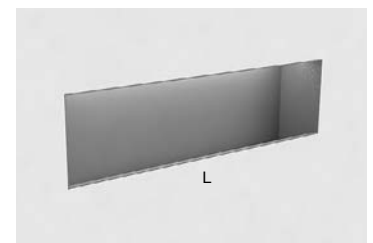

MrWOLF

2021

design_Brian Sironi

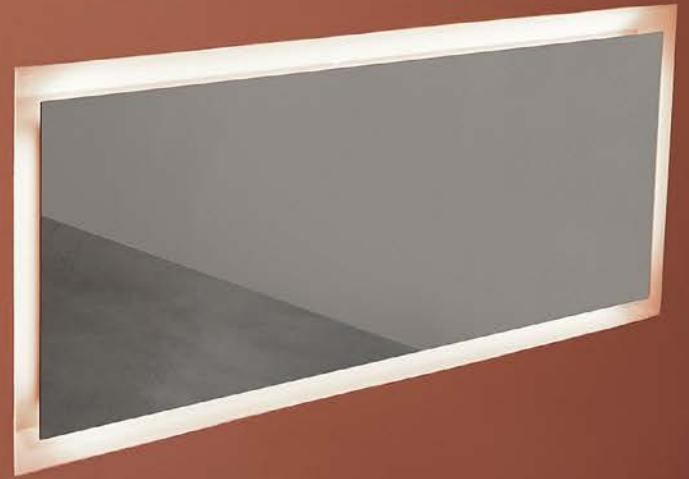



COMPLEMENTI E ACCESSORI
FURNISHINGS AND ACCESSORIES

MrWOLF

Scaletta portasalviette da appoggio a parete con struttura in ottone verniciato, disponibile nella versione monocoloro o bicolore.

È necessario scegliere e sommare la finitura ed il codice della struttura identificata dalla lettera **A** e la finitura ed il codice del finale identificato dalla lettera **B**.

*Towel holder ladder to be leaned against the wall with structure in lacquered brass available in a single color or in two colors. It is necessary to select and add the finish to the cost of the structure identified with the letter **A** and the finish and the code of the handle identified by the letter **B**.*

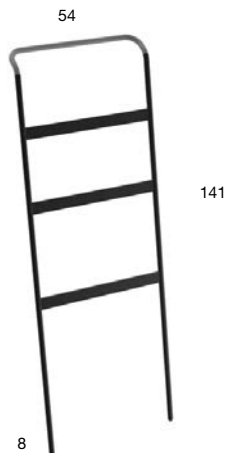

ESEMPI ARTICOLI DA ORDINARE | EXAMPLE OF HOW TO ORDER



A
art. MWCOLORSSFNO

Struttura Finitura nero opaco

Structure Finish matt black

480

+

B
art. MWCOLORSFOL

Finale Ottone lucido

Handle Polished brass

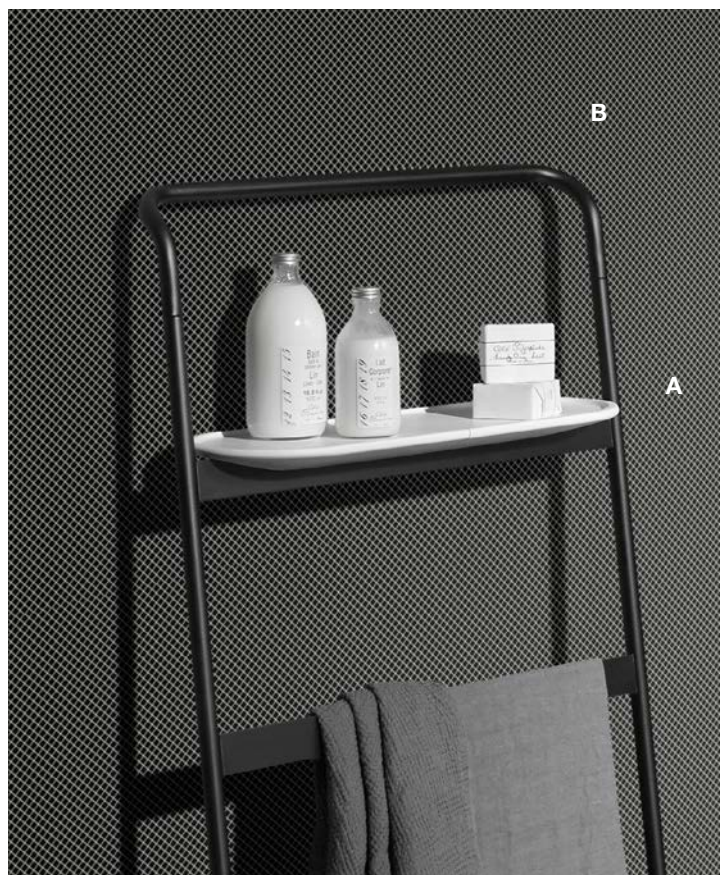

A
art. MWCOLORSSFNO

Struttura Finitura nero opaco

Structure Finish matt black

+

B
art. MWCOLORSFFNO

Finale Finitura nero opaco

Handle Finish matt black

FINITURE STRUTTURA (A) | STRUCTURE FINISH (A)

FBO Finitura bianco opaco
Matt white finish

V Verniciato finitura seta nei colori
come da nostro campionario
Colormood

FNO Finitura nero opaco
Matt black finish

Lacquered silk finish in the colors
as per our Colormood samples



art.

MWCOLORSS
FINITURE FINALE (B) | HANDLE FINISH (B)

FBO Finitura bianco opaco
Matt white finish

OL Ottone lucido
Polished brass

FNO Finitura nero opaco
Matt black finish

LU Finitura cromo lucido
Polished chrome finish

SA Finitura acciaio satinato
Satin Steel finish

V Verniciato finitura seta nei colori
come da nostro campionario
Colormood

Lacquered silk finish in the colors
as per our Colormood samples



art.

MWCOLORSF

<i>h</i>	<i>p</i>	<i>l</i>	<i>art.</i>
3,4	18	48	MW48

Mensola portaoggetti, in Flumood o Colormood, da utilizzare esclusivamente con scaletta MrWOLF.

Shelf in Flumood or Colormood to be exclusively used with ladder MrWOLF.

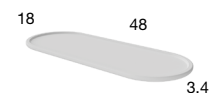

BIVIO

2020

design_AL Studio





COMPLEMENTI E ACCESSORI
FURNISHINGS AND ACCESSORIES

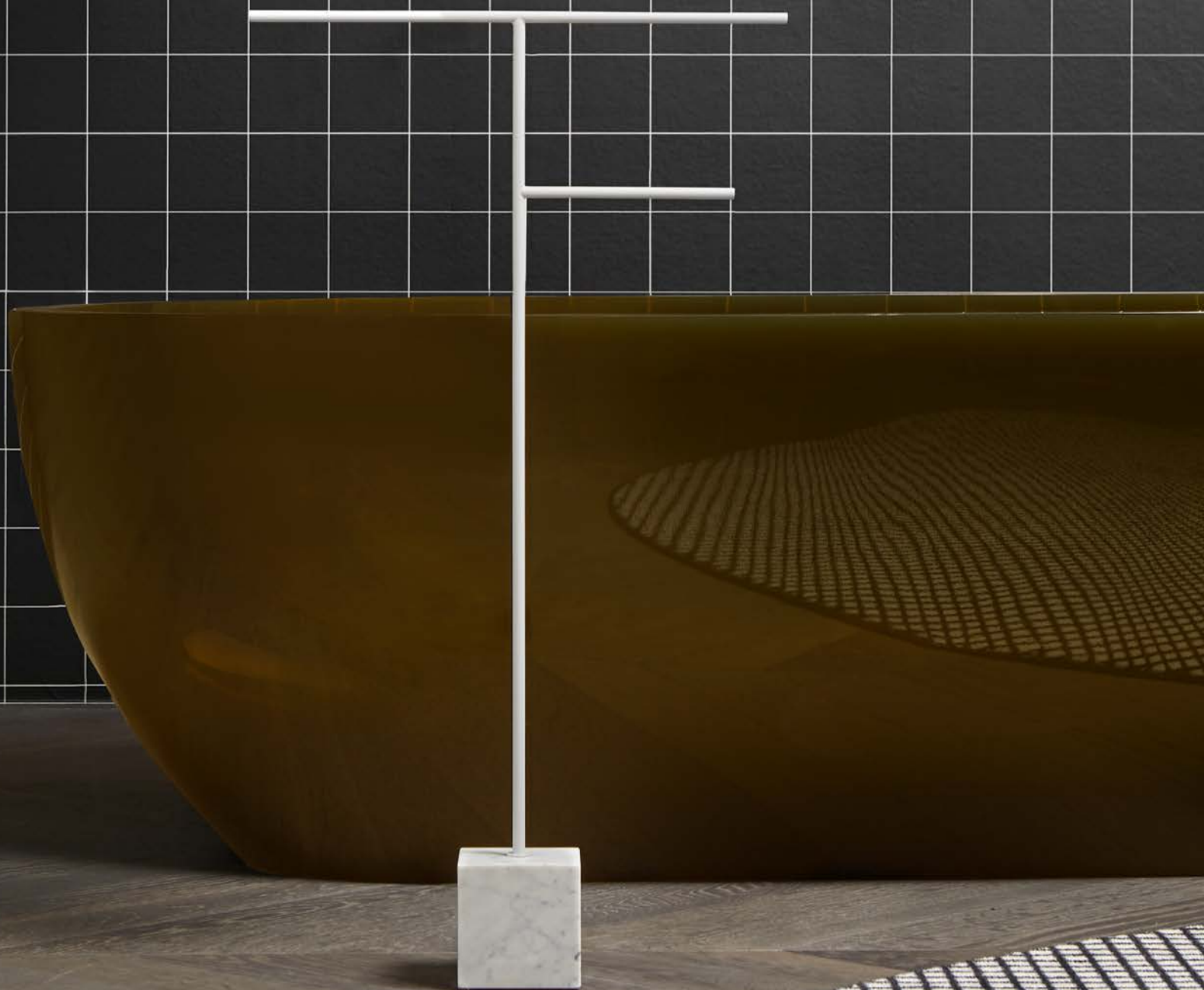



COMPLEMENTI E ACCESSORI
FURNISHINGS AND ACCESSORIES

BIVIO

ART. BIVIO1

Portarotolo | ACCIAIO INOX | MARMO CARRARA
Paper holder | STAINLESS STEEL | CARRARA MARBLE



ART. BIVIO2

Portasalviette e portarotolo | ACCIAIO INOX | MARMO CARRARA
Towel and paper holder | STAINLESS STEEL | CARRARA MARBLE



ART. BIVIO2

Portasalviette e portarotolo | MOSTARDA | MARMO CARRARA
Towel and paper holder | MOSTARDA | CARRARA MARBLE



ART. BIVIO2

Portasalviette e portarotolo | ROSSO RAL 3002 A CAMPIONE | MARMO CARRARA
Towel and paper holder | RED RAL 3002 CUSTOM | CARRARA MARBLE



<i>h</i>	<i>p</i>	<i>l</i>	<i>art.</i>
65,5	10	18,5	BIVIO1

Portarotolo con basamento in marmo Carrara o Nero Marquinia satinato, struttura in ottone verniciato bianco opaco, colorato gofrato come da nostro campionario colori, finitura acciaio satinato o cromo lucido.

Paper holder with base in Carrara marble or satin Nero Marquinia, structure in brass lacquered matt white or embossed as per our color samples or in satin steel or polished chrome.



<i>h</i>	<i>p</i>	<i>l</i>	<i>art.</i>
65	10	31,5	BIVIO2

Portasalviette e portarotolo con basamento in marmo Carrara o Nero Marquinia satinato, struttura in ottone verniciato bianco opaco, colorato gofrato come da nostro campionario colori, finitura acciaio satinato o cromo lucido.

Towel and paper holder with base in Carrara marble or satin Nero Marquinia, structure in brass lacquered matt white or embossed as per our color samples or in satin steel or polished chrome.



<i>h</i>	<i>p</i>	<i>l</i>	<i>art.</i>
80	10	45	BIVIO3

Portasalviette con basamento in marmo Carrara o Nero Marquinia satinato, struttura in ottone verniciato bianco opaco, colorato gofrato in come da nostro campionario colori, finitura acciaio satinato o cromo lucido.

Towel holder with base in Carrara marble or satin Nero Marquinia, structure in brass lacquered matt white or embossed as per our color samples or in satin steel or polished chrome.

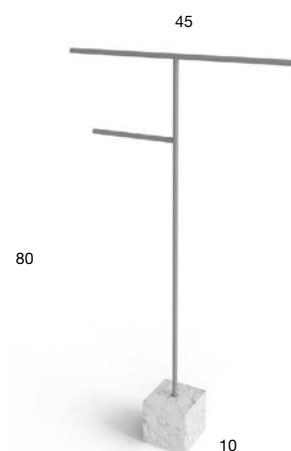

BIVIOCOMBI

2021

design_AL Studio



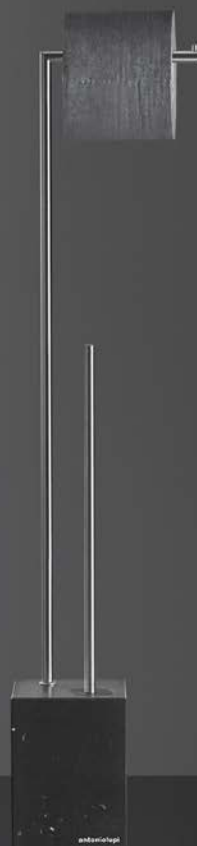

ART. BIVIOCOMBI1

Portarotolo e porta scopino
 ACCIAIO INOX | MARMO NERO MARQUINIA
Paper holder and toilet brush holder
 STAINLESS STEEL | NERO MARQUINIA MARBLE

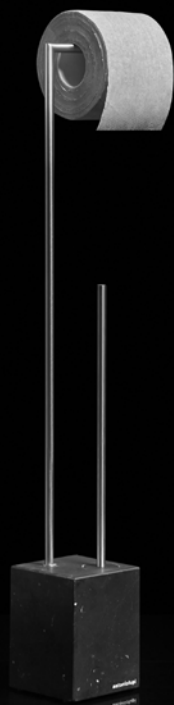

ART. BIVIOCOMBI2

Portasalviette, portarotolo e porta scopino
 ACCIAIO INOX | MARMO NERO MARQUINIA
Towel and paper holder and toilet brush holder
 STAINLESS STEEL | NERO MARQUINIA MARBLE





<i>h</i>	<i>p</i>	<i>l</i>	<i>art.</i>
68	10	16,5	BIVIOCOMBI1

Portarotolo e porta scopino con basamento in marmo Carrara o Nero Marquina satinato, struttura in ottone verniciato bianco opaco, colorato gofrato come da nostro campionario colori, finitura acciaio satinato o cromo lucido.

Paper holder and toilet brush holder with base in Carrara marble or satin Nero Marquina, brass structure lacquered matt white or embossed colored as per our samples, in satin steel or a polished chrome finish.

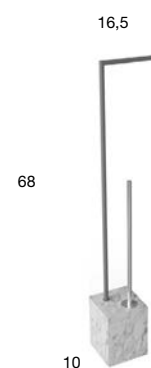

<i>h</i>	<i>p</i>	<i>l</i>	<i>art.</i>
68	10	31,5	BIVIOCOMBI2

Portasalviette, portarotolo e porta scopino con basamento in marmo Carrara o Nero Marquina satinato, struttura in ottone verniciato bianco opaco, colorato gofrato come da nostro campionario colori, e finitura acciaio satinato o cromo lucido.

Towel and paper holder and toilet brush holder with base in Carrara marble or satin Nero Marquina, brass structure lacquered matt white or embossed colored as per our samples, in satin steel or a polished chrome finish.

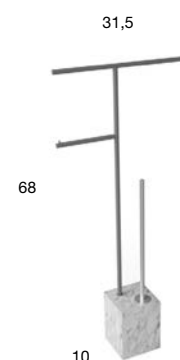

HALO

2020

design_Calvi Brambilla



ART. HALO2A

Tavolino con piano in Flumood
VENEZIANO | MARMO CARRARA

*Table with Flumood top
"VENEZIANO" | CARRARA MARBLE*



ART. HALO2B

Tavolino con piano in Flumood
VENEZIANO | MARMO CARRARA

*Table with Flumood top
"VENEZIANO" | CARRARA MARBLE*



ART. HALO1B

Tavolino con piano in Flumood
VENEZIANO | MARMO CARRARA

*Table with Flumood top
"VENEZIANO" | CARRARA MARBLE*



ART. HALO3A

Porta salviette e porta rotolo
VENEZIANO | MARMO CARRARA

Towel and paper holder
"VENEZIANO" | CARRARA MARBLE



ART. HALO3B

Porta salviette
VENEZIANO | MARMO CARRARA

Towel holder
"VENEZIANO" | CARRARA MARBLE



ART. HALO4B

Porta salviette con vassoio in Flumood
VENEZIANO | MARMO CARRARA

Towel holder with tray in Flumood
"VENEZIANO" | CARRARA MARBLE



\varnothing	h	art.
24	48	HALO1A
	56	HALO1B

Tavolino con basamento in marmo Carrara satinato, struttura in ottone verniciato bianco opaco o colorato gofrato come da nostro campionario colori. Vassoio disponibile in Flumood o Colormood.

Table with base in satin Carrara marble, structure in brass lacquered matt white or embossed as per our color samples. Tray available in Flumood or Colormood.

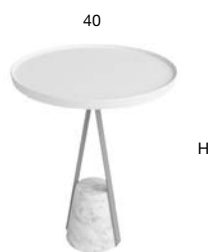

\varnothing	h	art.
40	48	HALO2A
	56	HALO2B

Tavolino con basamento in marmo Carrara satinato, struttura in ottone verniciato bianco opaco o colorato gofrato come da nostro campionario colori. Vassoio disponibile in Flumood o Colormood.

Table with base in satin Carrara marble, structure in brass lacquered matt white or embossed as per our color samples. Tray available in Flumood or Colormood.

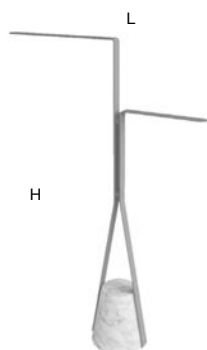

h	p	l	art.
64	16	43	HALO3A
80	16	52	HALO3B

Portasalviette con basamento in marmo Carrara satinato, struttura in ottone verniciato bianco opaco o colorato gofrato come da nostro campionario colori.

Towel holder with base in satin Carrara marble, structure in brass lacquered matt white or embossed as per our color samples.

<i>h</i>	<i>p</i>	<i>l</i>	<i>art.</i>
64	24	46	HALO4A
80	24	55	HALO4B

Portasalviette con basamento in marmo Carrara satinato, struttura in ottone verniciato bianco opaco o colorato gofrato come da nostro campionario colori. Vassoio disponibile in Flumood o Colormood.

Towel holder with base in satin Carrara marble, structure in brass lacquered matt white or embossed as per our color samples. Tray available in Flumood or Colormood.



<i>ø</i>	<i>h</i>	<i>art.</i>
16	60	HALOFP

Ferma porta con basamento in marmo Carrara satinato, struttura in ottone verniciato bianco opaco o colorato gofrato come da nostro campionario colori.

Door stopper with base in satin Carrara marble, structure in brass lacquered matt white or embossed as per our color samples.



TUTTUNO

2022

design_GI-RA





COMPLEMENTI E ACCESSORI
FURNISHINGS AND ACCESSORIES

<i>h</i>	<i>p</i>	<i>l</i>	<i>art.</i>
5,4 13	9 17,5	13	TUTTUNO

Accessorio multiplo a parete in ottone verniciato, utilizzabile come appendiabiti **1**, porta carta **2** o mensola **3**.

*Multiple wall accessory in lacquered brass, usable as hanger **1**, paper holder **2** or shelf **3**.*



1



2



3

SESAMO

2012

design_Arkimera

Modello e design registrato, brevetto depositato
Registered model and design, patent filed

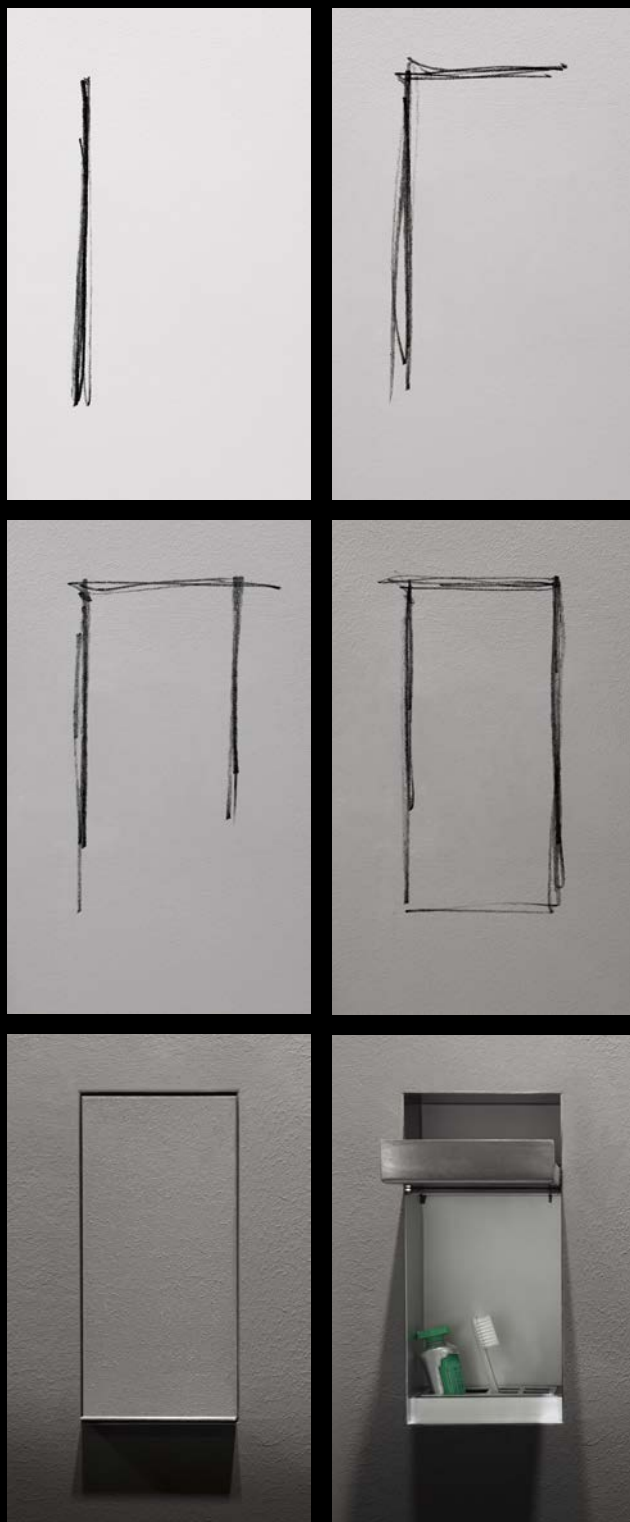

Sesamo è una collezione innovativa che supera il concetto di accessori per il bagno in modo radicale, li mantiene invisibili per poi renderli disponibili al momento dell'utilizzo. Le nicchie sono realizzate in acciaio inox e possono essere rivestite con lo stesso materiale della parete. Nessun limite per il tipo di finitura, massima igiene e funzionalità.

Sesamo is an innovative collection that dramatically goes beyond the concept of bathroom accessories, making them invisible yet available only when necessary. The niches are made of stainless steel and can be coated with the same wall material. No limits to the type of finish, maximum hygiene and functionality.

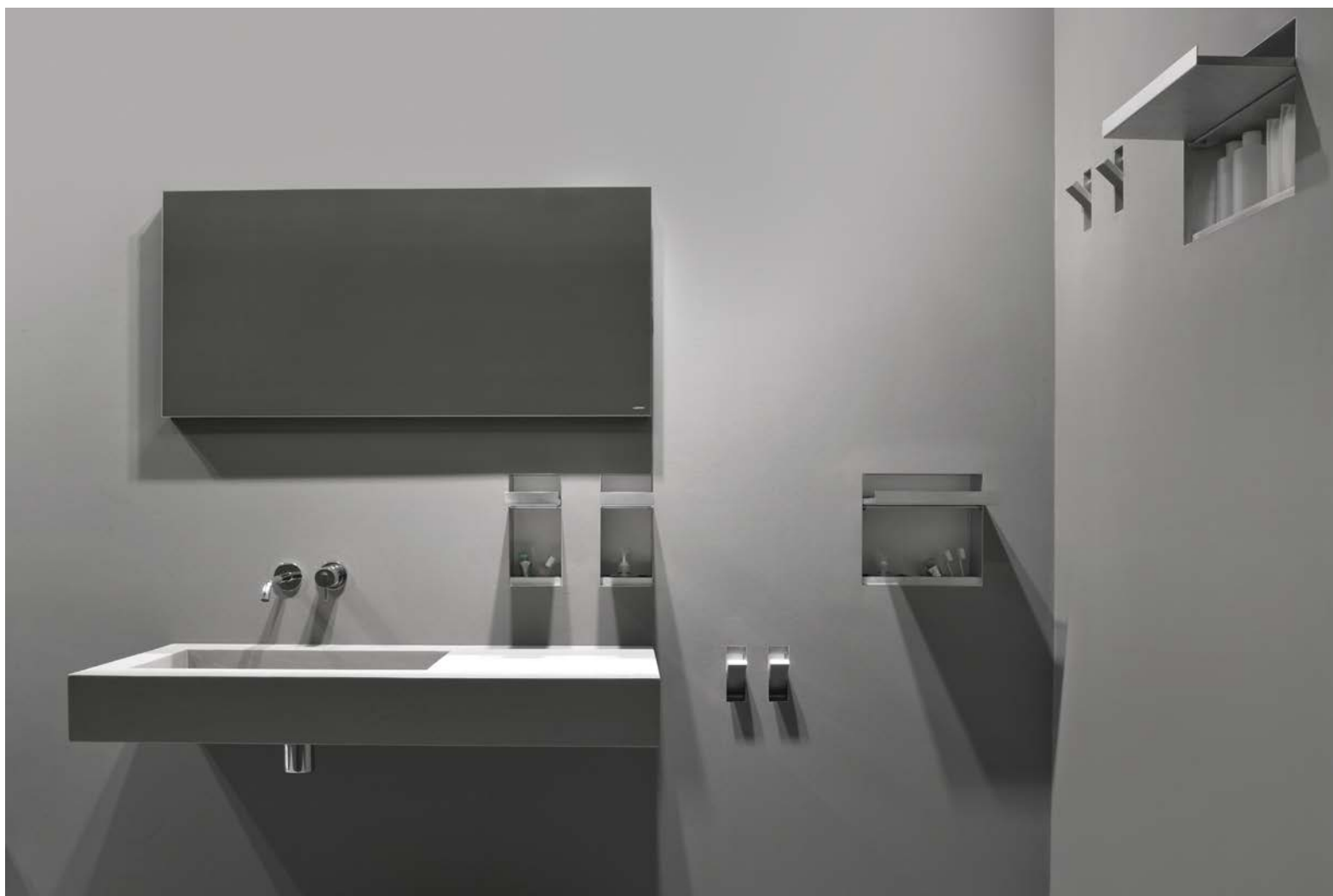
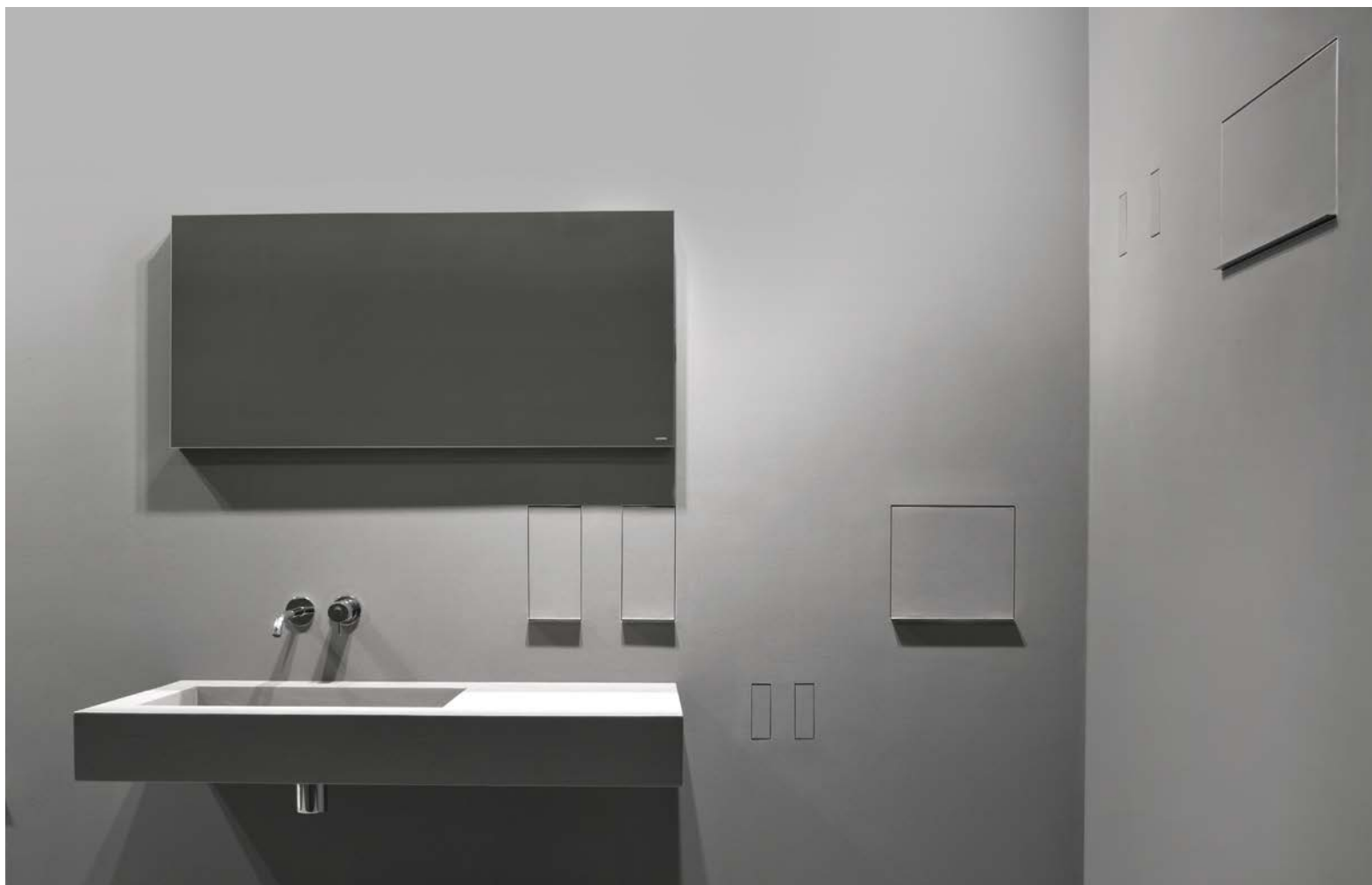

COMPLEMENTI E ACCESSORI
FURNISHINGS AND ACCESSORIES



Spesso l'innovazione e la genialità si nascondono nelle cose semplici: Georges de Mestral inventò il velcro nel 1941 osservando, al ritorno da una gita in campagna, gli uncini sul calice dei fiori di bardana che erano rimasti attaccati alla sua giacca, Ruben Rausing utilizzando un sistema di rivestimento plastico della carta riuscì a renderla assolutamente impenetrabile all'aria, ponendo le basi dei contenitori per la conservazione degli alimenti più utilizzati e di un'azienda come la Tetra Pack. Sesamo nel suo piccolo è frutto di un'intuizione altrettanto geniale: osservando le cassette del wc incassate, allo studio Arkimera si è pensato di incassare e rendere invisibili gli accessori, antoniolupi ci ha creduto et voilà è nato Sesamo.

Often innovation and cleverness lie behind simple things: Georges de Mestral invented Velcro in 1941 while observing, upon his return from a trip to the countryside, the seeds of the burdock plant that had attached themselves to his clothes, Ruben Rausing using a type of plastic coated paper was able to make it absolutely impenetrable to air, laying the foundations of containers for food storage of a company like Tetra Pack. Sesamo is the result of an equally brilliant intuition: observing the encased toilet cisterns, the Arkimera studio decided to encase and hide accessories of which antoniolupi supported the idea and voila, Sesamo was born.



- 1 SESAMO5 Porta carta igienica con scorta / Toilet paper holder with spare
- 2 SESAMO4 Porta carta igienica / Toilet paper holder - P 10,4 cm
- SESAMO41 Porta carta igienica / Toilet paper holder - P 15 cm
- 3 SESAMO6 Porta scopino / Toilet brush holder
- 4 SESAMO7 Cestino rifiuti / Waste basket
- 5 SESAMO2 Porta dispenser/spazzolini / Soap dispenser
- 6 SESAMO3 Porta dispenser doppio / Double soap dispenser
- 7 SESAMO1 Appendi abiti / Wall hook



SESAMO

Applicazione su cartongesso con finitura intonaco
Application on drywall with plaster finishing

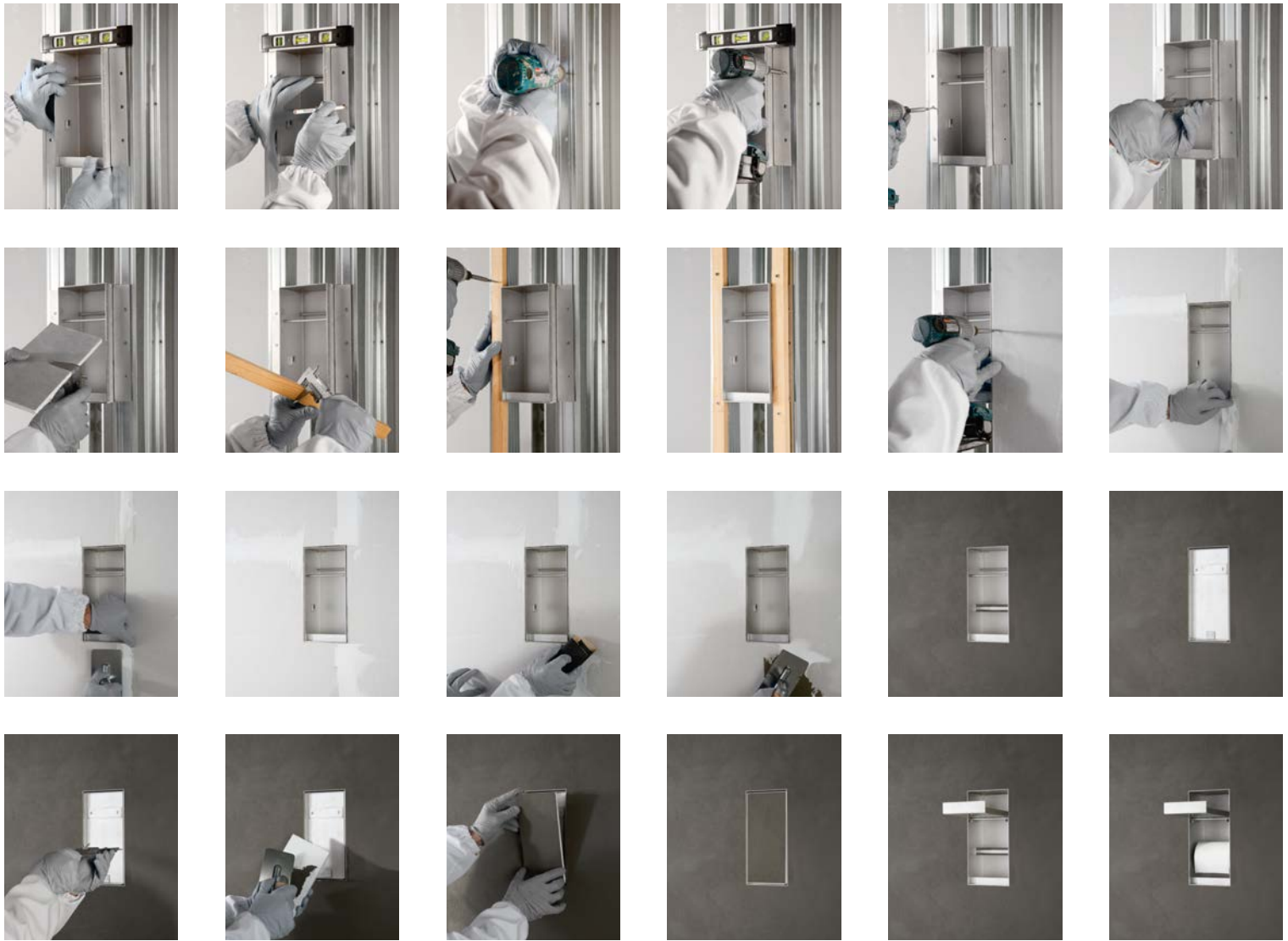

Applicazione su cartongesso con rivestimento in marmo
Application on drywall with marble covering

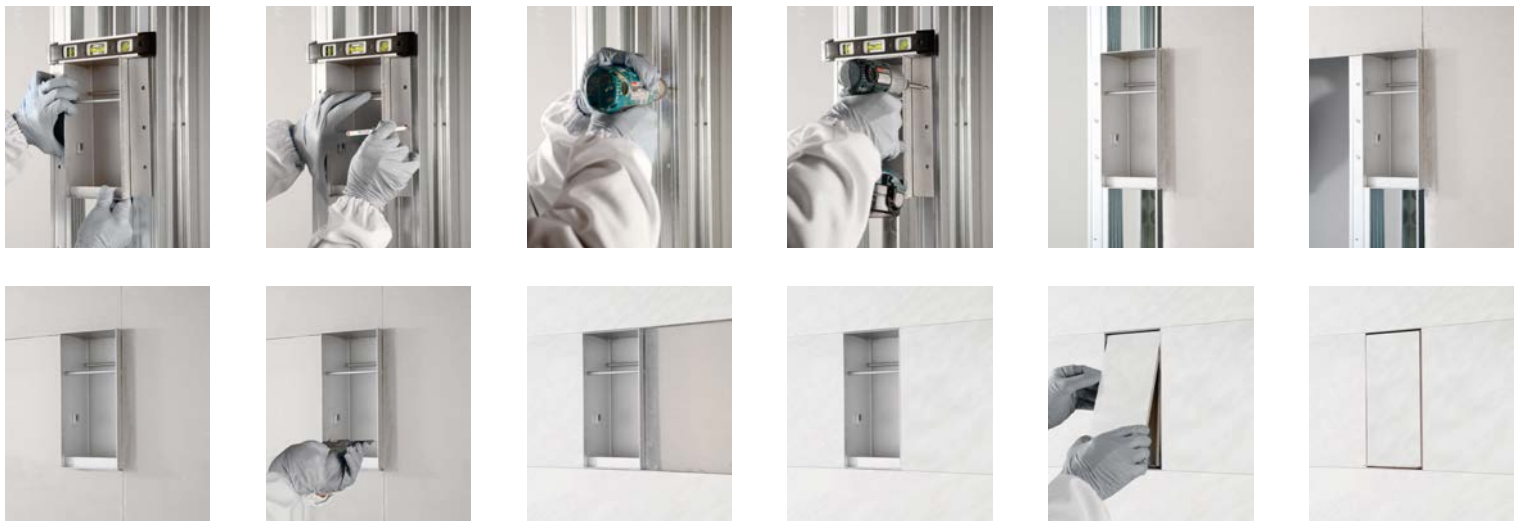

Appendi abiti da incasso a parete in acciaio inox AISI 304 finitura alluminio.

Encased wall hook in stainless steel AISI 304 with an aluminum finish.



<i>h</i>	<i>p</i>	<i>l</i>	<i>art.</i>
12,5	5,5	7,3	SESAMO1

Porta carta da incasso a parete in acciaio inox AISI 304 finitura alluminio.

N.B. Lo spazio utile interno in profondità è di 8,7 cm per Art. SESAMO4 e di 13,5 cm per Art. SESAMO41.

Encased toilet paper holder in stainless steel AISI 304 with an aluminum finish.

P.S. The internal useful space is 8,7 cm for Art. SESAMO4 and is 13,5 cm for Art. SESAMO41.



<i>h</i>	<i>p</i>	<i>l</i>	<i>art.</i>
25	10,4	19,8	SESAMO4
25	15	19,8	SESAMO41

Porta dispenser o porta spazzolini da incasso a parete in acciaio inox AISI 304 finitura alluminio.

Encased soap dispenser in stainless steel AISI 304 with an aluminum finish.



<i>h</i>	<i>p</i>	<i>l</i>	<i>art.</i>
31,5	10,4	19,8	SESAMO2

Porta dispenser o porta spazzolini doppio da incasso a parete in acciaio inox AISI 304 finitura alluminio.

Encased double soap dispenser in stainless steel AISI 304 with an aluminum finish.



<i>h</i>	<i>p</i>	<i>l</i>	<i>art.</i>
31,5	10,4	35	SESAMO3

Porta scopino da incasso a parete in acciaio inox AISI 304 finitura alluminio.

Encased toilet brush holder in stainless steel AISI 304 with an aluminum finish.



<i>h</i>	<i>p</i>	<i>l</i>	<i>art.</i>
50	10,4	19,8	SESAMO6

Cestino rifiuti da incasso a parete in acciaio inox AISI 304 finitura alluminio.

Encased waste basket in stainless steel AISI 304 with an aluminum finish.



<i>h</i>	<i>p</i>	<i>l</i>	<i>art.</i>
50	10,4	19,8	SESAMO7

Porta carta con scorta da incasso a parete in acciaio inox AISI 304 finitura alluminio.

Encased toilet paper holder and spare in stainless steel AISI 304 with an aluminum finish.



<i>h</i>	<i>p</i>	<i>l</i>	<i>art.</i>
50	10,4	19,8	SESAMO5

RETTA

2011

design_Nevio Tellatin





<i>h</i>	<i>p</i>	<i>l</i>	<i>art.</i>
8	5	54	RETTA454
		72	RETTA472
		90	RETTA490
		108	RETTA4108

Porta salviette in alluminio verniciato bianco, nero opaco, colorato gofrato o seta come da nostra cartella colori laccati.

Aluminum towel holder lacquered matt white, black or embossed or silk as per our color chart.

<i>h</i>	<i>p</i>	<i>l</i>	<i>art.</i>
8	13	54	RETTA1254
		72	RETTA1272
		90	RETTA1290
		108	RETTA12108

Porta salviette in alluminio verniciato bianco, nero opaco, colorato gofrato o seta come da nostra cartella colori laccati.

Aluminum towel holder lacquered matt white, black or embossed or silk as per our color chart.

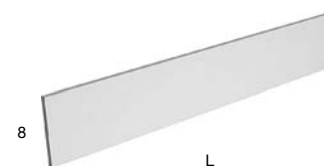
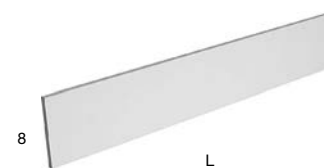

TAPE

2003

design_Carlo Colombo

TAPE 72



TAPE 54



TAPE 45



TAPE 36



TAPE 27



TAPE ...per esempio...
...for example...



Una collezione di accessori per il bagno in acciaio inox satinato che trova nell'elemento portante il proprio tratto distintivo. Tape è un "binario" modulare, disponibile in diverse lunghezze, sul quale trovano posto dispenser, porta sapone, ganci porta salviette, piccole superfici d'appoggio.

A collection of bathroom accessories in brushed stainless steel. Tape is modular and available in various lengths where you can fit within soap dispensers, soap holders and small surfaces.



Appendi abiti singolo a parete in acciaio inox satinato AISI 304.

Satin stainless steel AISI 304 clothes hook.



<i>h</i>	<i>p</i>	<i>l</i>	<i>art.</i>
6	8	8	TAPE106

Appendi abiti doppio a parete in acciaio inox satinato AISI 304.

Double satin stainless steel AISI 304 clothes hook.



<i>h</i>	<i>p</i>	<i>l</i>	<i>art.</i>
6	8	16	TAPE107

Dispenser sapone liquido da appoggio o da incasso per pianetti Moodlight in acciaio inox satinato AISI 304.

Freestanding or encased soap dispenser in satin stainless steel AISI 304 for Moodlight surfaces.



<i>h</i>	<i>p</i>	<i>ø</i>	<i>art.</i>
16	9,5	6,5	TAPE101

Pianetto in Moodlight liscio.
Moodlight surface.



<i>h</i>	<i>p</i>	<i>l</i>	<i>art.</i>
1,2	8	13,5	TAPE1

Bicchiere da appoggio o da incasso per pianetti Moodlight in acciaio inox satinato AISI 304.

Freestanding or encased cup in satin stainless steel AISI 304 for Moodlight surfaces.



<i>h</i>	<i>p</i>	<i>ø</i>	<i>art.</i>
10,5	6,5	6,5	TAPE102

Porta scopino da appoggio in resina bianca e manico in acciaio inox satinato AISI 304.

Toilet brush and white resin holder with a satin stainless steel AISI 304 handle.



<i>h</i>	<i>p</i>	<i>ø</i>	<i>art.</i>
44	8	8	TAPE113

Porta salviette in acciaio inox satinato AISI 304.
Satin stainless steel AISI 304 towel rack.



<i>h</i>	<i>p</i>	<i>l</i>	<i>art.</i>
5	8	27	TAPE27
		36	TAPE36
		45	TAPE45
		54	TAPE54
		72	TAPE72

Pianetto in Moodlight liscio dx o sx reversibile, con portarotolo in acciaio inox satinato AISI 304.
Moodlight surface right or left with satin stainless steel AISI 304 paper roll holder.



<i>h</i>	<i>p</i>	<i>l</i>	<i>art.</i>
12	8	13,5	TAPE2

Pianetto in Moodlight liscio.

Moodlight surface.



<i>h</i>	<i>p</i>	<i>l</i>	<i>art.</i>
1,2	8	27	TAPE11

Pianetto in Moodlight con foro per bicchiere o dispenser.

Moodlight surface with hole for cup or dispenser.



<i>h</i>	<i>p</i>	<i>l</i>	<i>art.</i>
1,2	8	27	TAPE12

Pianetto in Moodlight con foro per bicchiere o dispenser.

Moodlight surface with hole for cup or dispenser.



<i>h</i>	<i>p</i>	<i>l</i>	<i>art.</i>
1,2	8	13,5	TAPE5

Pianetto in Moodlight con 2 fori per bicchiere o dispenser.

Moodlight surface with 2 holes for cup or dispenser.



<i>h</i>	<i>p</i>	<i>l</i>	<i>art.</i>
1,2	8	27	TAPE13

Pianetto in Moodlight con griglia.

Grided Moodlight surface.



<i>h</i>	<i>p</i>	<i>l</i>	<i>art.</i>
1,2	8	13,5	TAPE6

Pianetto in Moodlight con griglia.

Grided Moodlight surface.



<i>h</i>	<i>p</i>	<i>l</i>	<i>art.</i>
1,2	8	27	TAPE14



PLAY

2005

design_AL Studio

La collezione PLAY é in acciaio inox lucido AISI 304 o in alluminio finitura zirconio, bronzo, titanio, palladio, bianco opaco e nero opaco.

The PLAY Collection is in polished stainless steel AISI 304 or aluminum available in finishes zirconio, bronzo, titanio, palladio, matt white and black.



alluminio /
aluminum



ZIRCONIO



BRONZO



TITANIO

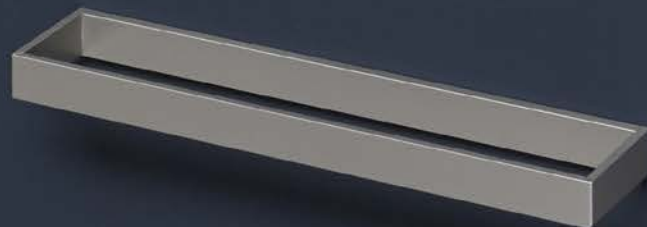

PALLADIO

PLAY

acciaio inox lucido AISI 304 / *polished stainless steel AISI 304*









COMPLEMENTI E ACCESSORI
FURNISHINGS AND ACCESSORIES

Appendi abiti singolo a parete in acciaio inox lucido AISI 304 o in alluminio finitura come da nostro campionario colori.

Clothes hook in polished stainless steel AISI 304 or aluminum finish as per our color samples.



<i>h</i>	<i>p</i>	<i>l</i>	<i>art.</i>
3	8	6	PLAY106

Appendi abiti doppio a parete in acciaio inox lucido AISI 304.

Double polished stainless steel AISI 304 clothes hook.



<i>h</i>	<i>p</i>	<i>l</i>	<i>art.</i>
3	8	12	PLAY107

Dispenser sapone liquido da appoggio o da incasso per pianetti Moodlight in acciaio inox lucido AISI 304.

Freestanding or encased soap dispenser for Moodlight surfaces in polished stainless steel AISI 304.



<i>h</i>	<i>p</i>	\varnothing	<i>art.</i>
16	9,5	6,5	PLAY101

Bicchiere da appoggio o da incasso per pianetti Moodlight in acciaio inox lucido AISI 304.

Freestanding or encased cup for Moodlight surfaces in polished stainless steel AISI 304.



<i>h</i>	<i>p</i>	\varnothing	<i>art.</i>
10,5	6,5	6,5	PLAY102

Porta scopino da appoggio in resina bianca e manico in acciaio inox lucido AISI 304.

Toilet brush and white resin holder with a polished stainless steel AISI 304 handle.



<i>h</i>	<i>p</i>	\varnothing	<i>art.</i>
44	8	8	PLAY113

Porta salviette in acciaio inox lucido AISI 304 o in alluminio finitura come da nostro campionario colori.

Towel rack in polished stainless steel AISI 304 or aluminum finish as per our color samples.

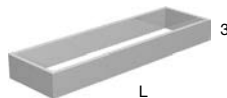

<i>h</i>	<i>p</i>	<i>l</i>	<i>art.</i>
3	8	27	PLAY27
		40	PLAY40
		54	PLAY54
		72	PLAY72

Pianetto in Corian liscio.

Corian surface.



<i>h</i>	<i>p</i>	<i>l</i>	<i>art.</i>
1,2	8	13,5	TAPE1

Pianetto in Moodlight liscio dx o sx reversibile, con portarotolo in acciaio inox lucido AISI 304 o in alluminio finitura come da nostro campionario colori.

Moodlight surface with right or left paper roll holder in polished stainless steel AISI 304 or aluminum finish as per our color samples.



<i>h</i>	<i>p</i>	<i>l</i>	<i>art.</i>
10	8	13,5	PLAY2

Pianetto in Moodlight con foro per bicchiere o dispenser.

Moodlight surface with hole for cup or dispenser.



<i>h</i>	<i>p</i>	<i>l</i>	<i>art.</i>
1,2	8	13,5	TAPE5

Pianetto in Moodlight con griglia.

Grided Moodlight surface.



<i>h</i>	<i>p</i>	<i>l</i>	<i>art.</i>
1,2	8	13,5	TAPE6

Pianetto in Moodlight liscio.

Moodlight surface.



<i>h</i>	<i>p</i>	<i>l</i>	<i>art.</i>
1,2	8	27	TAPE11

Pianetto in Moodlight con foro per bicchiere o dispenser.

Moodlight surface with hole for cup or dispenser.



<i>h</i>	<i>p</i>	<i>l</i>	<i>art.</i>
1,2	8	27	TAPE12

Pianetto in Moodlight con 2 fori per bicchiere o dispenser.

Moodlight surface with 2 holes for cup or dispenser.



<i>h</i>	<i>p</i>	<i>l</i>	<i>art.</i>
1,2	8	27	TAPE13

Pianetto in Moodlight con griglia.

Grided Moodlight surface.



<i>h</i>	<i>p</i>	<i>l</i>	<i>art.</i>
1,2	8	27	TAPE14

Dispenser sapone liquido da appoggio in resina bianca e acciaio inox lucido AISI 304.

White and polished stainless steel AISI 304 resin soap dispenser.



<i>h</i>	<i>p</i>	\varnothing	<i>art.</i>
19	11	8	PLAY6

Bicchiere da appoggio in resina bianca.

White resin cup.



<i>h</i>	<i>p</i>	\varnothing	<i>art.</i>
12	8	8	JUST1

Porta sapone da appoggio in resina bianca.

White resin soap dish.



<i>h</i>	<i>p</i>	<i>l</i>	<i>art.</i>
3	8	12	JUST3



JUST

2007

design_AL Studio

Tutta la serie JUST é realizzata in acciaio inox satinato AISI 304.

The JUST series is produced in satin stainless steel AISI 304.



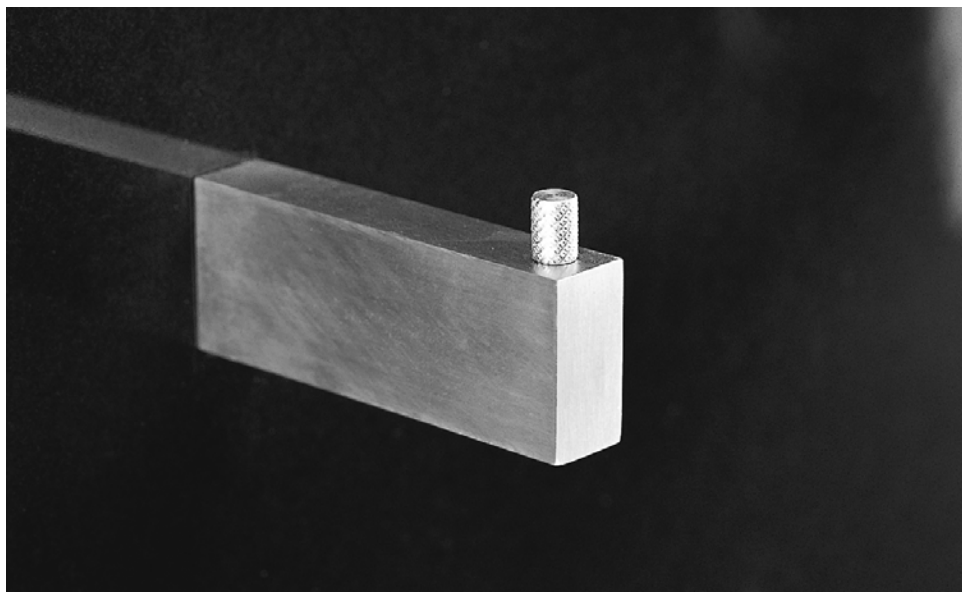
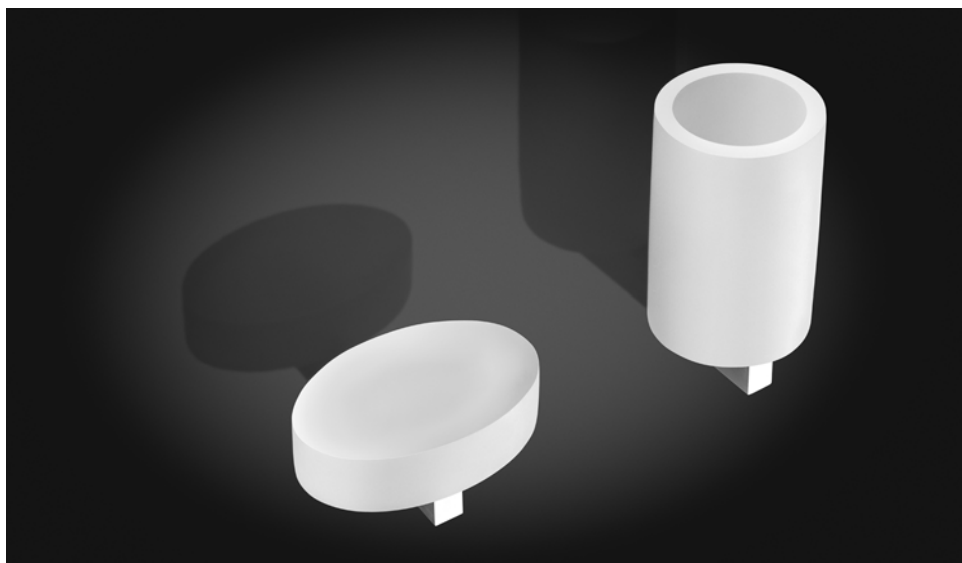

COMPLEMENTI E ACCESSORI
FURNISHINGS AND ACCESSORIES



Bicchiere da appoggio in resina bianca.

White resin cup.



<i>h</i>	<i>p</i>	<i>ø</i>	<i>art.</i>
12	8	8	JUST1

Porta sapone da appoggio in resina bianca.

White resin soap dish.



<i>h</i>	<i>p</i>	<i>l</i>	<i>art.</i>
3	8	12	JUST3

Dispenser sapone liquido da appoggio in resina bianca e acciaio inox satinato AISI 304.

White resin and satin stainless steel AISI 304 soap dispenser.



<i>h</i>	<i>p</i>	<i>ø</i>	<i>art.</i>
19	11	8	JUST4

Porta carta o porta salviette a parete, dx o sx reversibile, in acciaio inox satinato AISI 304.

Satin stainless steel AISI 304 right or left wall mount paper roll holder.



<i>h</i>	<i>p</i>	<i>l</i>	<i>art.</i>
3	8	14	JUST8

Appendi abiti a parete in acciaio inox satinato AISI 304.

Satin stainless steel AISI 304 clothes hook.



<i>h</i>	<i>p</i>	<i>l</i>	<i>art.</i>
3	8	1,5	JUST7

DIMEZZO E FRAMEZZO

2019

design_AL Studio





COMPLEMENTI E ACCESSORI
FURNISHINGS AND ACCESSORIES



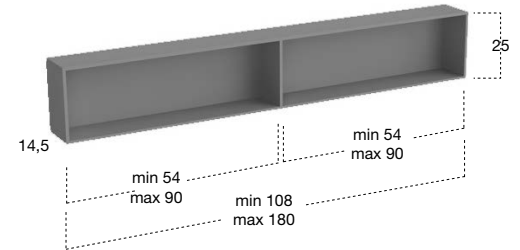

<i>h</i>	<i>p</i>	<i>l max</i>	<i>art.</i>
25	14,5	180	FRAMEZZO

Mensola da incasso a parete in skin cenere.

Wall encased shelf made in skin cenere.

<i>h max</i>	<i>p</i>	<i>l</i>	<i>art.</i>
250	14,5	13,5	DIMEZZO

Colonna a giorno da incasso a parete in skin cenere con 5 vani.
 N.B: In assenza di mensola FRAMEZZO la colonna DIMEZZO viene realizzata in un unico elemento.

*Open high cabinet to be wall encased made in skin cenere with 5 compartments.
 P.S.: without the FRAMEZZO compartment the DIMEZZO cabinet will be made in a single piece.*

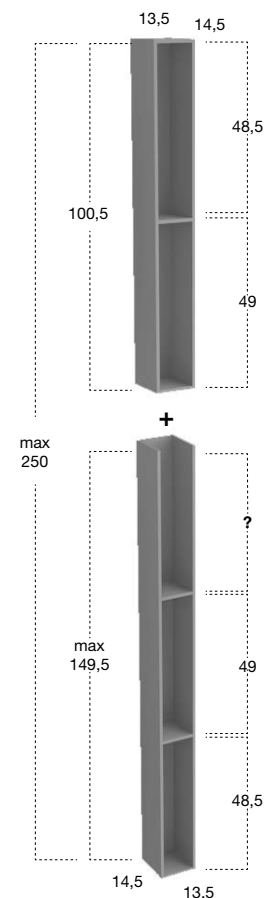

MEZZANA

2019

design_AL Studio





<i>h</i>	<i>p</i>	<i>l</i>	<i>art.</i>
240 275	14,5	27	MEZZANA

Colonna da incasso a parete componibile in skin cenere, composta da modulo a terra dx o sx con un' anta ed 1 ripiano interno, modulo centrale a giorno con 3 vani e modulo alto dx o sx con un' anta ed 1 ripiano interno.

Encased modular high cabinet in skin cenere, made up of a bottom and upper cabinet with RH or LH door and inner shelf and central open cabinet with 3 compartments.

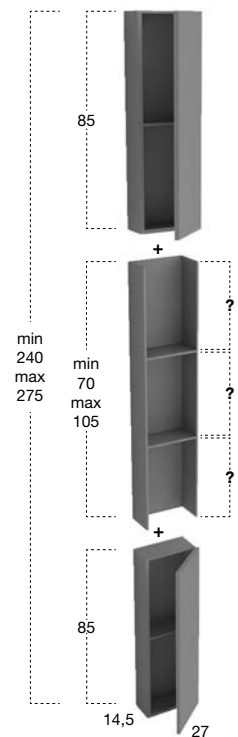

ICE
2005

design_Studio Carlesi Design

Vetro extrachiaro con schienale verniciato opaco grigio piombo e matita.

Extra-clear glass with back panel lacquered matt grigio piombo and matita.





COMPLEMENTI E ACCESSORI
FURNISHINGS AND ACCESSORIES

vetro fumé con schienale verniciato cipria lucido
fumé glass with back panel lacquered glossy cipria





vetro fumé con schienale verniciato creta opaco
fumé glass with back panel lacquered matt creta

<i>h</i>	<i>p</i>	<i>l</i>	<i>art.</i>
25	14	27	ICE4
25	14	45	ICE5
25	14	72	ICE6

<i>h</i>	<i>p</i>	<i>l</i>	<i>art.</i>
50	14	27	ICE7
75	14	27	ICE8
100	14	27	ICE1
125	14	27	ICE2
150	14	27	ICE3

Pensili e colonne a giorno in vetro extrachiario, vetro bronzo o fumé a 1, 2, 3, 4, 5 e 6 vani con schienale verniciato come da nostra cartella colori laccati.

Open wall cabinets in extra-clear glass, bronze or fumé glass with 1, 2, 3, 4, 5 and 6 compartments and back panel lacquered as per our colour chart.

Art. ICE4 / 5 / 6



Art. ICE7



Art. ICE8



Art. ICE1

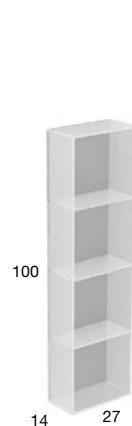

Art. ICE2



Art. ICE3



GIANO

2012

design_AL Studio





COMPLEMENTI E ACCESSORI
FURNISHINGS AND ACCESSORIES

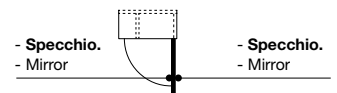

<i>h</i>	<i>p</i>	<i>l</i>	<i>art.</i>
175	19	36	GIANO

Colonna dx o sx con anta a specchio bifacciale, 5 ripiani e un divisorio.

Right or left high cabinet with double faced mirror door, 5 internal shelves and 1 divider.



PERCEZIONE

2021

design_Gumdesign

L'eccellenza della materia, le conoscenze dell'uomo relative alle tecniche di lavorazione, la volontà di recuperare le tradizioni del passato per dar vita a scenari contemporanei.

L'assolutezza del cristallo, la perfezione del gesto, la coerenza del segno, l'imprevedibilità della luce.

O meglio, la soggettività della percezione.

Si chiama proprio Percezione la collezione di bicchieri in cristallo di antoniolupi. Oggetti preziosi dall'eleganza senza tempo che nascono da una lavorazione artigianale per trasmettere un'immagine sofisticata e offrire prospettive sempre diverse in base al punto di osservazione.

Due dimensioni, una coerenza formale che allarga gli orizzonti di un oggetto, inglobandolo in un contesto di ricerca, nella definizione di uno stile.

Un pensiero coordinato, quello di Gumdesign e antoniolupi, che ha dato vita a Tralerighe e che oggi trova in questi complementi un ulteriore tassello per completare un progetto integrato e identitario.

Lavabi, specchi, carte da parati, tappeti, ora anche oggetti, caratterizzati dalle geometrie rigorose ma non per questo rarefatte e da una forza espressiva che si esprime attraverso un tratto grafico semplice, lineare, universale.

Due bicchieri di altezza diversa, lavabili in lavastoviglie e utilizzabili nell'ambiente bagno come porta spazzolini ma anche in cucina o nel living.

Il segno ortogonale, la sofisticata incisione manuale del cristallo, permette una differenza di profondità della traccia, che risulterà decisiva nella percezione del volume.

Traccia generata dalla mano dell'uomo, dalla sua conoscenza della materia e del suo comportamento, dal rapporto unico con la terra che diventa strumento al servizio del progetto.

Come la luce, che in base alla diversa posizione del bicchiere ne moltiplica l'immagine determinando uno status finale in continua evoluzione.

The excellence of the material, man's knowledge of processing techniques and the desire to recover the traditions of the past to create contemporary scenarios. The absoluteness of crystal, the perfection of the gesture, the consistency of the sign, the unpredictability of the light. In other words, the subjectivity of perception.

The collection of crystal glasses by antoniolupi is called Percezione.

Precious objects with timeless elegance that arise from craftsmanship to convey a sophisticated image and always offer different perspectives based on the point of view.

Two dimensions with a formal coherence that broadens the horizons of an object incorporating it in a research context and in the definition of a style.

A coordinated thought, that of Gumdesign and antoniolupi, which gave life to Tralerighe and which today finds in these accessories a further piece to complete an integrated and identifiable project.

Sinks, mirrors, wallpapers, carpets, now also objects, characterized by rigorous but not rarefied geometries and an expressive force that is expressed through a simple, linear, universal graphic line.

Two glasses of different heights, dishwasher safe and usable in the bathroom as a toothbrush holder but also in the kitchen or living room.

The perpendicular sign and the sophisticated manual engraving of the crystal, allows for a difference in the depth of the trace which will be decisive in the perception of the volume.

Trace generated by the hand of man, by his knowledge of the material and his behavior, by the unique relationship with the earth that becomes an instrument at the service of the project. Like light, which, based on the different position of the glass, multiplies its image, determining a final status in constant evolution.

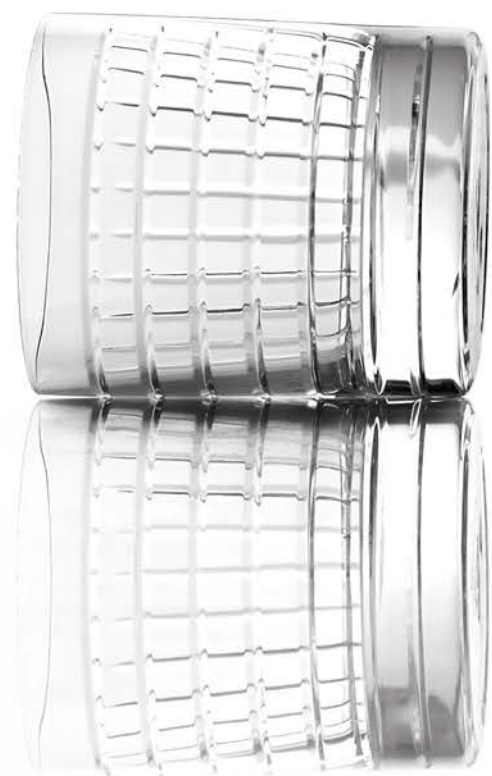

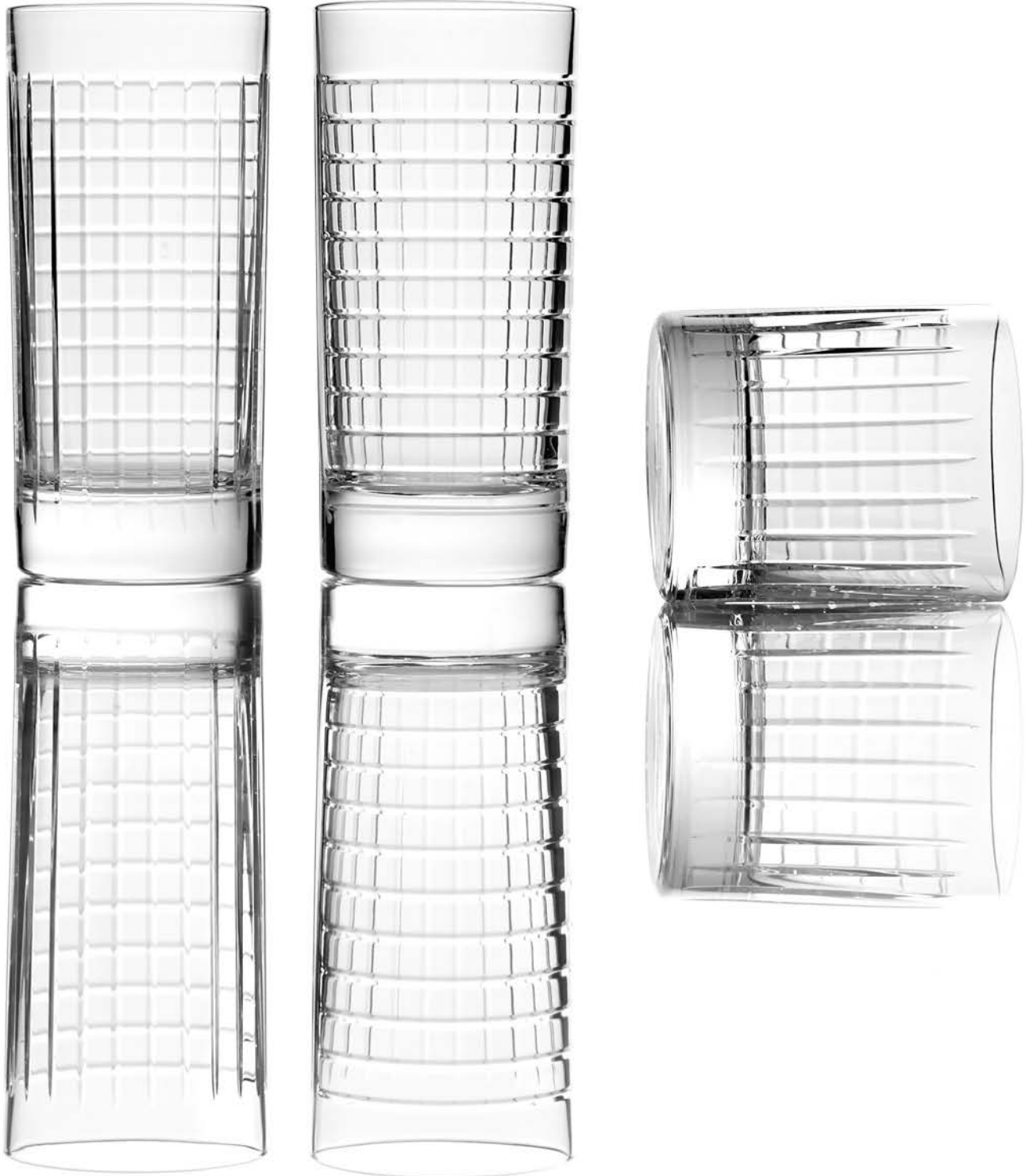

COMPLEMENTI E ACCESSORI
FURNISHINGS AND ACCESSORIES





\varnothing	h	art.
7,4	8,4 15	PERCEZIONE

Coppia di bicchieri in cristallo inciso a mano. Quantitativo minimo d'ordine 5 confezioni.

Pair of hand engraved crystal glasses. Minimum order required 5 sets.



TABULA

2016

design_Mario Ferrarini

Modello e design registrato, brevetto depositato
Registered model and design, patent filed



“In principio era Caos soltanto”, scrive Esiodo, poi finalmente è arrivata TABULA, una collezione di pianetti/vassoio in Flumood o Colormood per organizzare gli oggetti di uso quotidiano in bagno e in qualunque altro ambiente. Componibile, trasportabile, multiuso, resistente agli urti, TABULA si integra e crea ordine, incorniciando e valorizzando gli oggetti.

“ In the beginning there was only Chaos”, Esiodo wrote, than TABULA finally arrived, a collection of trays made of Flumood or Colormood to organize objects of everyday use in the bathroom or any other environment. Modular, portable, multipurpose, shock resistant, TABULA integrates and creates order, framing and enhancing objects.



COMPLEMENTI E ACCESSORI
FURNISHINGS AND ACCESSORIES



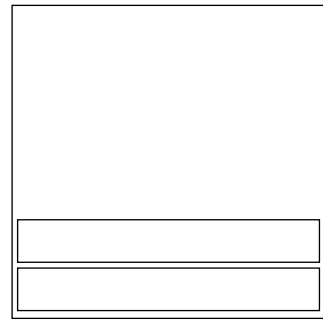

art.TAB1127 cm 27x27x1,2

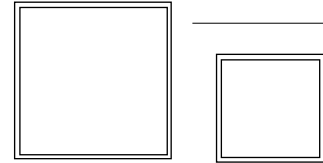

art.TAB213 cm 13,5x13,5x1,2

art.TAB209 cm 9x9x1,2

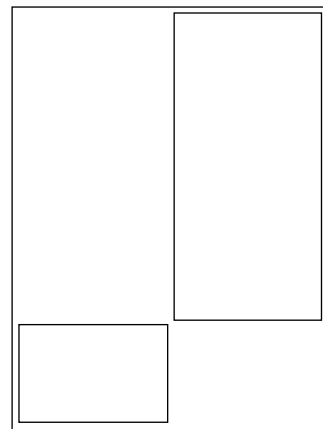

art.TAB3136 cm 27x36x1,2

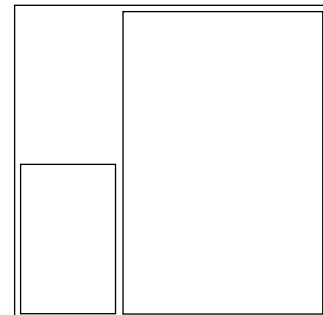

art.TAB4127 cm 27x27x1,2

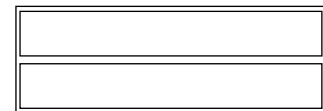

art.TAB5109 cm 27x9x1,2

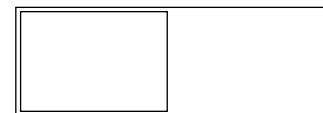

art.TAB6109 cm 27x9x1,2

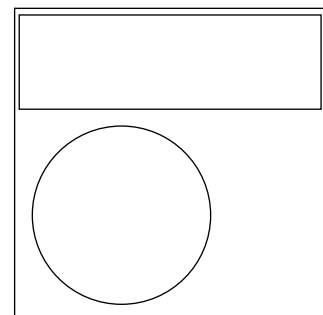

art.TAB7127 cm 27x27x1,2

ROMA

2022

design_AL Studio









COMPLEMENTI E ACCESSORI
FURNISHINGS AND ACCESSORIES





COMPLEMENTI E ACCESSORI
FURNISHINGS AND ACCESSORIES

<i>h</i>	<i>p</i>	<i>l</i>	<i>art.</i>
70	27	27	ROMA3 Marmo Carrara Nero Marquina

Tavolino in marmo.

Marble table.

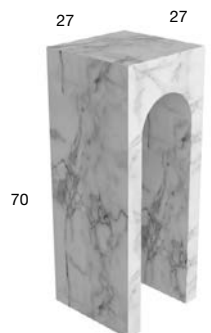





COMPLEMENTI E ACCESSORI
FURNISHINGS AND ACCESSORIES

<i>h</i>	<i>p</i>	<i>l</i>	<i>art.</i>
45	27	27	ROMA1 Marmo Carrara Nero Marquina

Tavolino - sgabello in marmo.

Marble table - stool.

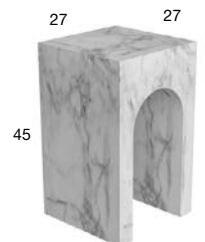





COMPLEMENTI E ACCESSORI
FURNISHINGS AND ACCESSORIES

<i>h</i>	<i>p</i>	<i>l</i>	<i>art.</i>
45	27	49,5	ROMA2 Marmo Carrara Nero Marquinia

Tavolino - sgabello in marmo.

Marble table - stool.

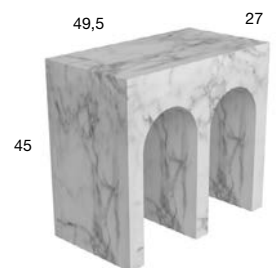

ORBIT

2024

design_AL Studio













COMPLEMENTI ACCESSORI
FURNISHINGS AND ACCESSORIES



Per conoscere i materiali consultare il Listino Prezzi o il sito Web.
 For materials please consult the Price List or the Website.



Art. ORBIT30



Art. ORBIT60



Art. ORBIT90

<i>h</i>	<i>ø</i>	<i>art.</i>
45	30	ORBIT30
40	60	ORBIT60
35	90	ORBIT90

Tavolino in marmo.

Marble table.

COMPLEMENTI E ACCESSORI
 FURNISHINGS AND ACCESSORIES

<i>h</i>	<i>p</i>	<i>l</i>	<i>art.</i>
30	60	130	ORBIT130

Tavolino in marmo.

Marble table.



BIVIO

2022

design_AL Studio





COMPLEMENTI E ACCESSORI
FURNISHINGS AND ACCESSORIES



\varnothing	h	art.
40	60	BIVIO4

Tavolino con basamento in marmo Carrara o Nero Marquinia, struttura in acciaio verniciato gofrato come da nostro campionario colori.

Table with base in Carrara marble or Nero Marquinia, structure in steel lacquered embossed as per our color samples.

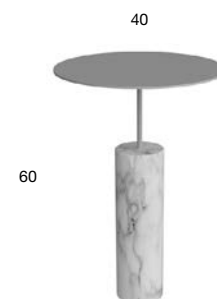

\varnothing	h	art.
40	45	BIVIO5

Tavolino con basamento in marmo Carrara o Nero Marquinia, struttura in acciaio verniciato gofrato come da nostro campionario colori.

Table with base in Carrara marble or Nero Marquinia, structure in steel lacquered embossed as per our color samples.

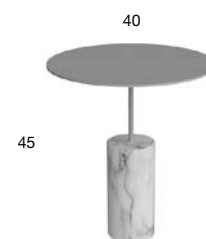

\varnothing	h	art.
50	30	BIVIO6

Tavolino con basamento in marmo Carrara o Nero Marquinia, struttura in acciaio verniciato gofrato come da nostro campionario colori.

Table with base in Carrara marble or Nero Marquinia, structure in steel lacquered embossed as per our color samples.

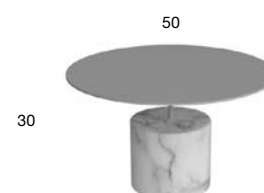

PAESAGGI SOSPESI

2022

design_Gumdesign



<i>h</i>	<i>ø</i>	<i>art.</i>
45	36	PSG1 Nero Marquina

Tavolino in marmo con struttura in acciaio verniciato nero gofrato.

Marble table with embossed lacquered black steel structure.



<i>h</i>	<i>ø</i>	<i>art.</i>
30	46	PSG2 Marmo Carrara

Tavolino in marmo con struttura in acciaio verniciato nero gofrato.

Marble table with embossed lacquered black steel structure.



<i>h</i>	<i>p</i>	<i>l</i>	<i>art.</i>
35	37	62	PSG3 Marmo Collemandina

Tavolino in marmo con struttura in acciaio verniciato nero gofrato.

Marble table with embossed lacquered black steel structure.



<i>h</i>	<i>p</i>	<i>l</i>	<i>art.</i>
25	37	37	PSG4 Marmo Emperador

Tavolino in marmo con struttura in acciaio verniciato nero gofrato.

Marble table with embossed lacquered black steel structure.



<i>h</i>	<i>p</i>	<i>l</i>	<i>art.</i>
40	47	47	PSG5 Marmo Bardiglio

Tavolino in marmo con struttura in acciaio verniciato nero gofrato.

Marble table with embossed lacquered black steel structure.



TLR
2024

design_Gumdesign





COMPLEMENTI E ACCESSORI
FURNISHINGS AND ACCESSORIES



<i>h</i>	<i>ø</i>	<i>art.</i>
40	50	TLR10
	70	TLR20

Pouf con rivestimento in tessuto sfoderabile bianco o nero.

Pouf with removable black or white fabric cover.

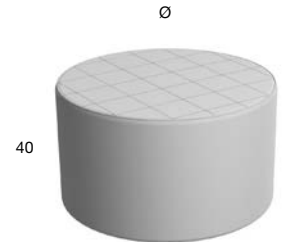

<i>h</i>	<i>p</i>	<i>l</i>	<i>art.</i>
40	50	50	TLR30
	70	70	TLR40
	120	120	TLR50

Pouf con rivestimento in tessuto sfoderabile bianco o nero.

Pouf with removable black or white fabric cover.

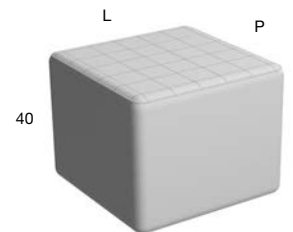

<i>h</i>	<i>p</i>	<i>l</i>	<i>art.</i>
40	50	70	TLR60
		120	TLR70

Pouf con rivestimento in tessuto sfoderabile bianco o nero.

Pouf with removable black or white fabric cover.

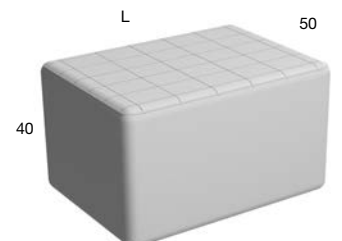

PAESAGGI SOSPESI

2022

design_Gumdesign

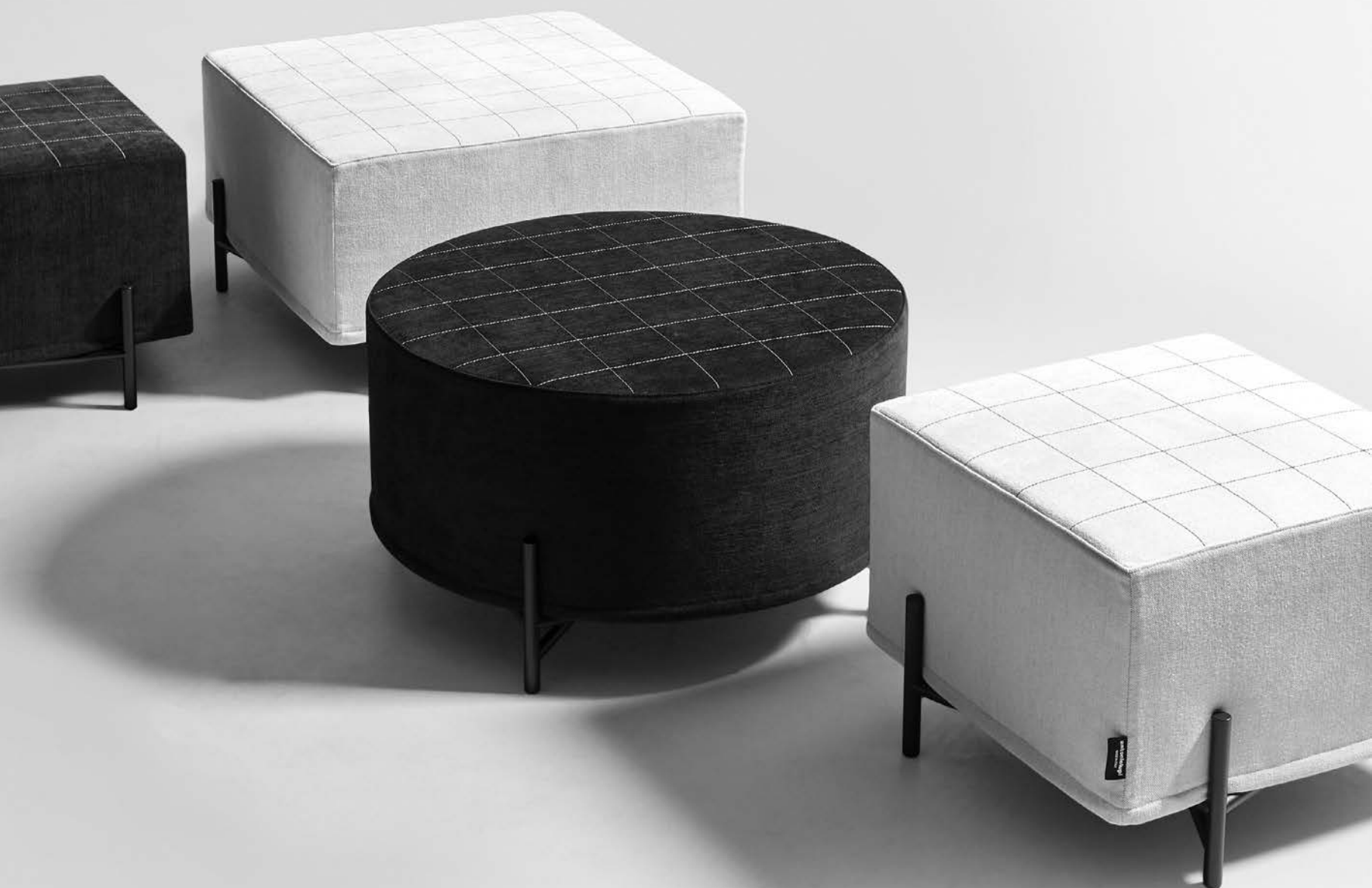

<i>h</i>	<i>ø</i>	<i>art.</i>
40	50	PSGP10
	70	PSGP20

Pouf con struttura in acciaio verniciato nero gofrato e rivestimento in tessuto sfoderabile bianco o nero.

Pouf with black embossed lacquered steel structure and removable black or white fabric cover.

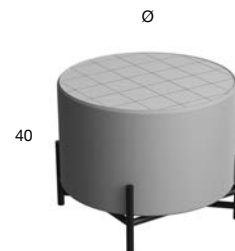

<i>h</i>	<i>p</i>	<i>l</i>	<i>art.</i>
40	50	50	PSGP30
	70	70	PSGP40

Pouf con struttura in acciaio verniciato nero gofrato e rivestimento in tessuto sfoderabile bianco o nero.

Pouf with black embossed lacquered steel structure and removable black or white fabric cover.

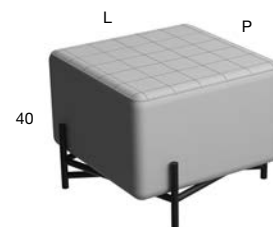

<i>h</i>	<i>p</i>	<i>l</i>	<i>art.</i>
40	50	70	PSGP50

Pouf con struttura in acciaio verniciato nero gofrato e rivestimento in tessuto sfoderabile bianco o nero.

Pouf with black embossed lacquered steel structure and removable black or white fabric cover.



tappeti / carpets

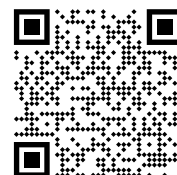

ARROSU

2024

design_AL Studio

La collezione di tappeti ARROSU è realizzata in lana di pecora sarda per mezzo della tecnica PIBIONES. Questo antichissimo metodo di tessitura a grani forma il disegno, proprio come i pixel creano un'immagine. I materiali utilizzati sono sempre stati quelli offerti dalla natura, principalmente lana di pecora sarda, poi lino e cotone. Questa tradizione, iniziata nell'antichità, permette ad ogni acquirente di possedere un prodotto unico nel suo genere; con una storia da raccontare.

The ARROSU rug collection is made from Sardinian sheep's wool by means of the PIBIONES technique. This very ancient grain weaving method forms the pattern, just as pixels create an image. The materials used have always been those offered by nature, mainly Sardinian sheep wool, then linen and cotton. This tradition, which began in ancient times, allows each buyer to own a one-of-a-kind product; with a story to tell.



ARROSU





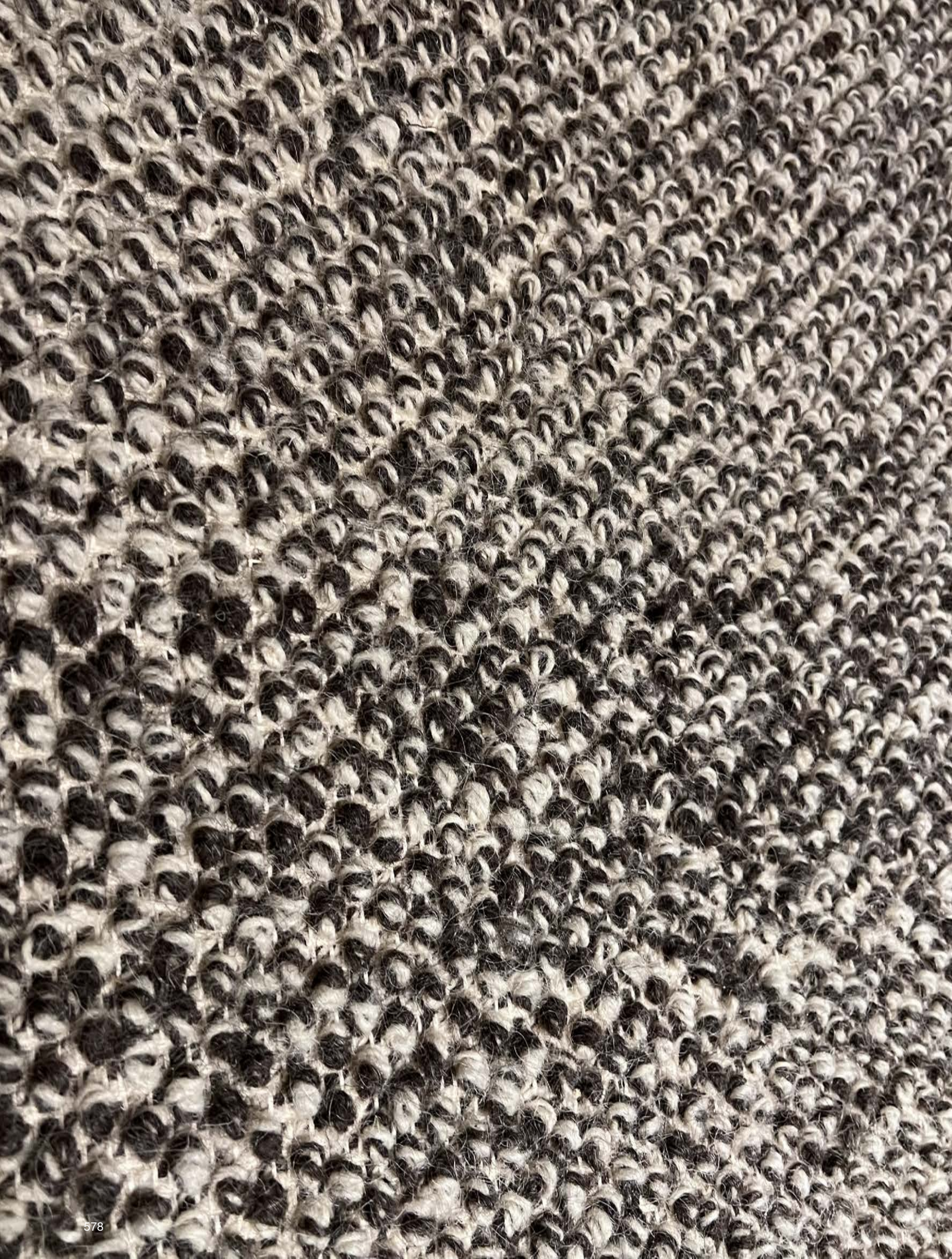





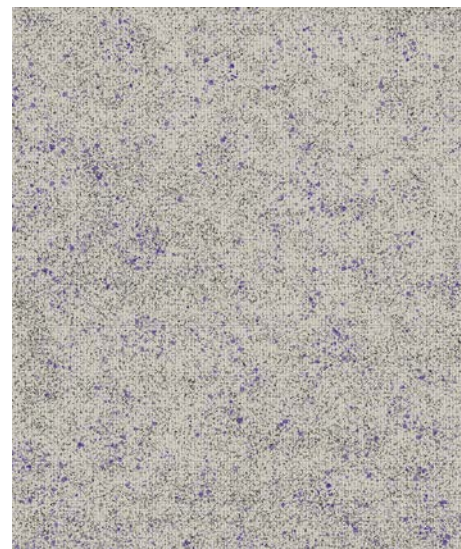

<i>l</i>	<i>p</i>	<i>art.</i>
250	300	AR301

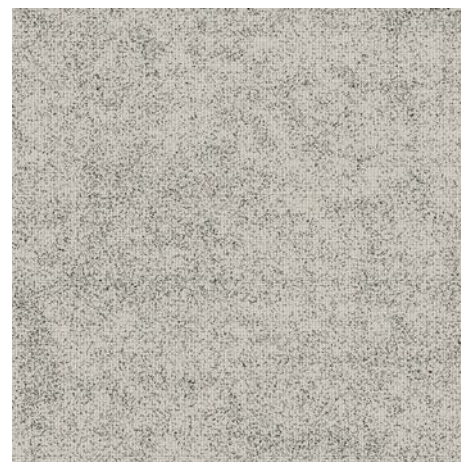

<i>l</i>	<i>p</i>	<i>art.</i>
300	300	AR302

TRAMANDI

2024

design_Gumdesign











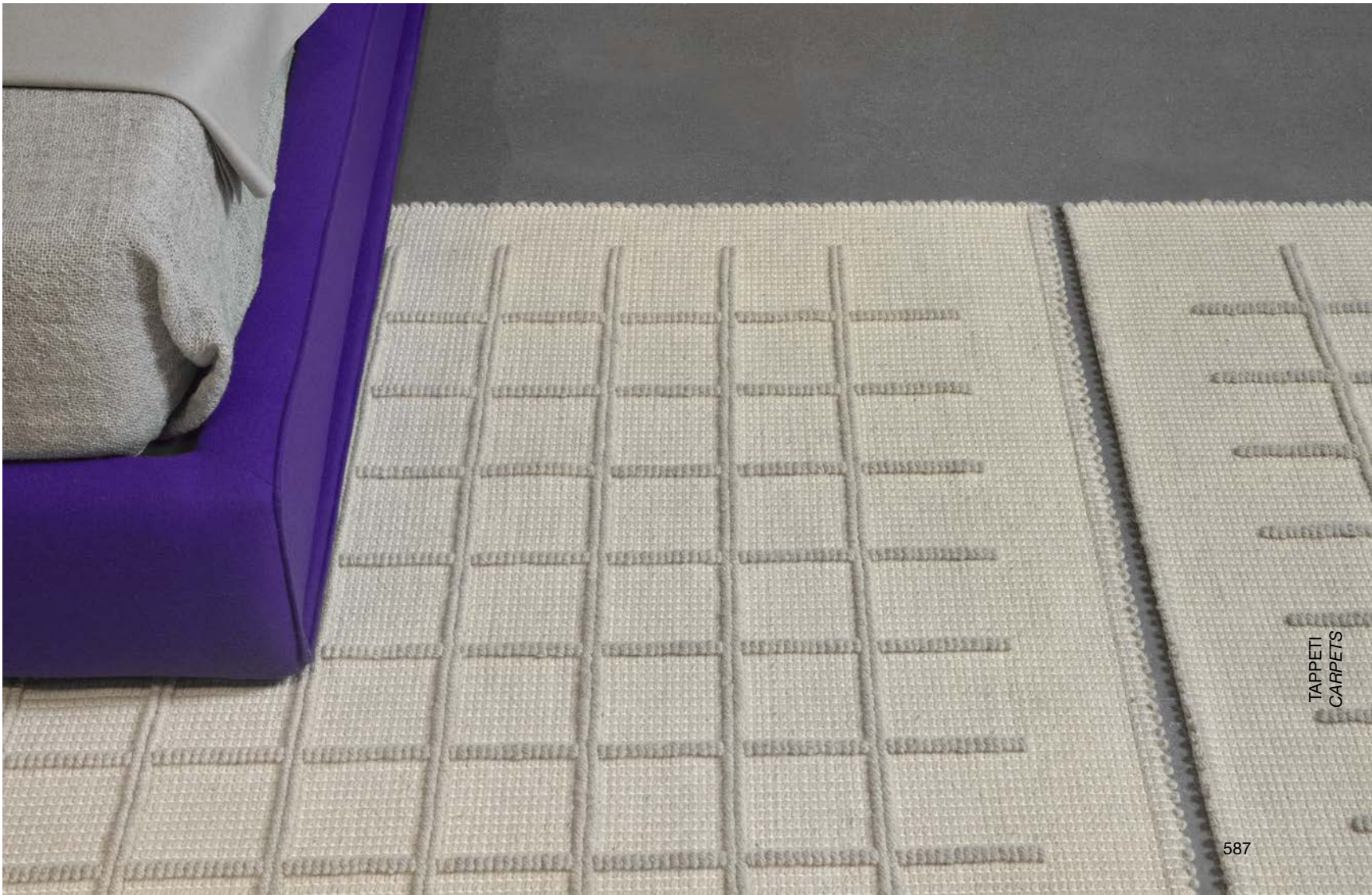

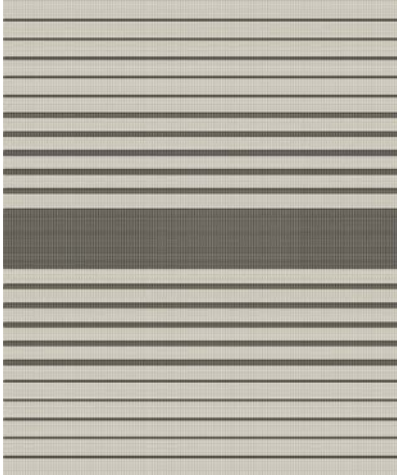

<i>l</i>	<i>p</i>	<i>art.</i>
250	300	TM301

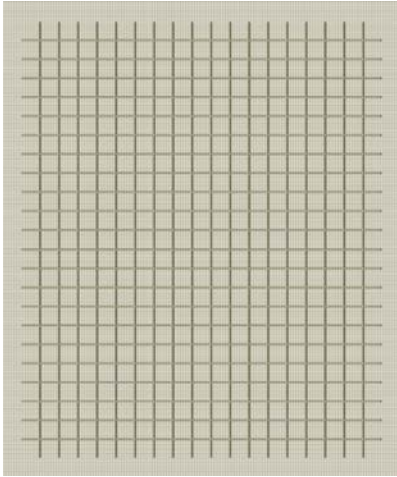

<i>l</i>	<i>p</i>	<i>art.</i>
250	300	TM302

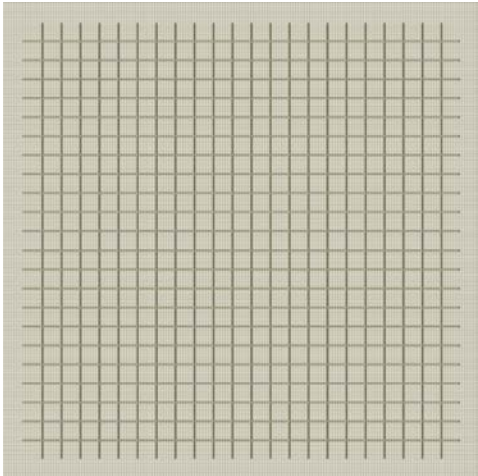

<i>l</i>	<i>p</i>	<i>art.</i>
300	300	TM303

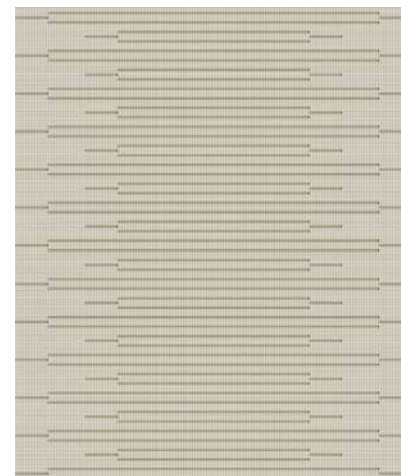

<i>l</i>	<i>p</i>	<i>art.</i>
250	300	TM304



<i>l</i>	<i>p</i>	<i>art.</i>
250	300	TM305

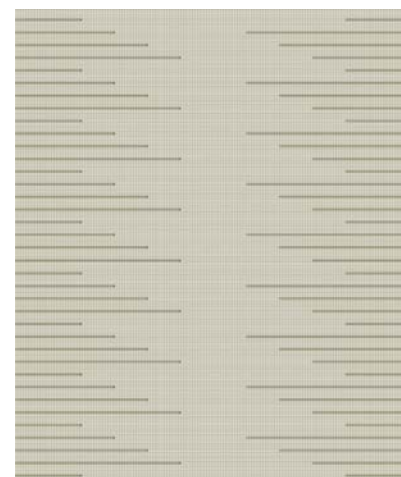

<i>l</i>	<i>p</i>	<i>art.</i>
250	300	TM306

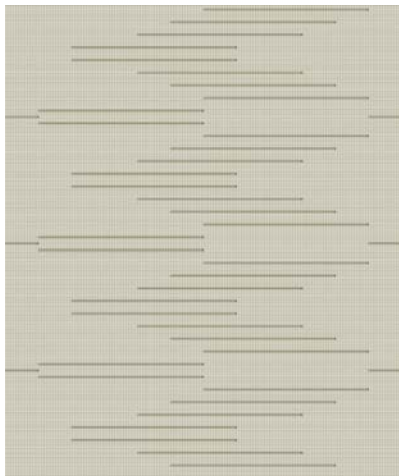

<i>l</i>	<i>p</i>	<i>art.</i>
250	300	TM307

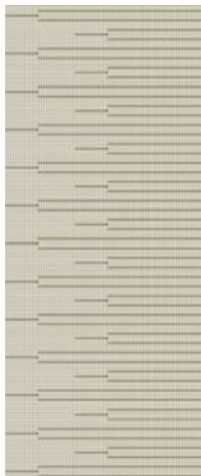

<i>l</i>	<i>p</i>	<i>art.</i>
120	300	TM308

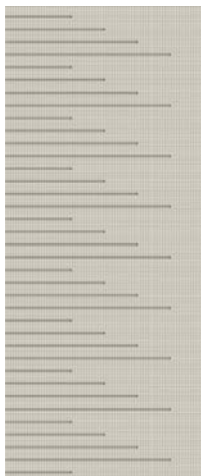

<i>l</i>	<i>p</i>	<i>art.</i>
120	300	TM309



ATLANTE

2024

design_Mario Trimarchi

"PIBIONES" è il metodo di tessitura tradizionale sardo, realizzata mediante l'impiego di vecchi telai in legno con ferri attorno al quale la lana viene avvolta per realizzare riccioli compatti (come se fossero piccoli grappoli d'uva). Questa particolare tecnica di tessitura Pibiones risulta in rilievo al tessuto, creando un design tra tessuto in alto rilievo e tessuto in basso rilievo. La produzione avviene con materiali naturali, lana di pecore sarde, materiali sostenibili per l'ambiente, perché l'uso della lana evita di utilizzare materiali sintetici. I colori sono naturali e realizzati a mano.

"PIBIONES" is the traditional Sardinian weaving method, made by using old wooden looms with irons around which the wool is wrapped to make compact curls (as if they were small bunches of grapes). This particular Pibiones weaving technique results in relief to the fabric, creating a design between high relief and low relief fabric. It is made from natural materials, wool from Sardinian sheep, materials that are environmentally sustainable because the use of wool avoids the use of synthetics. The colors are natural and handmade.

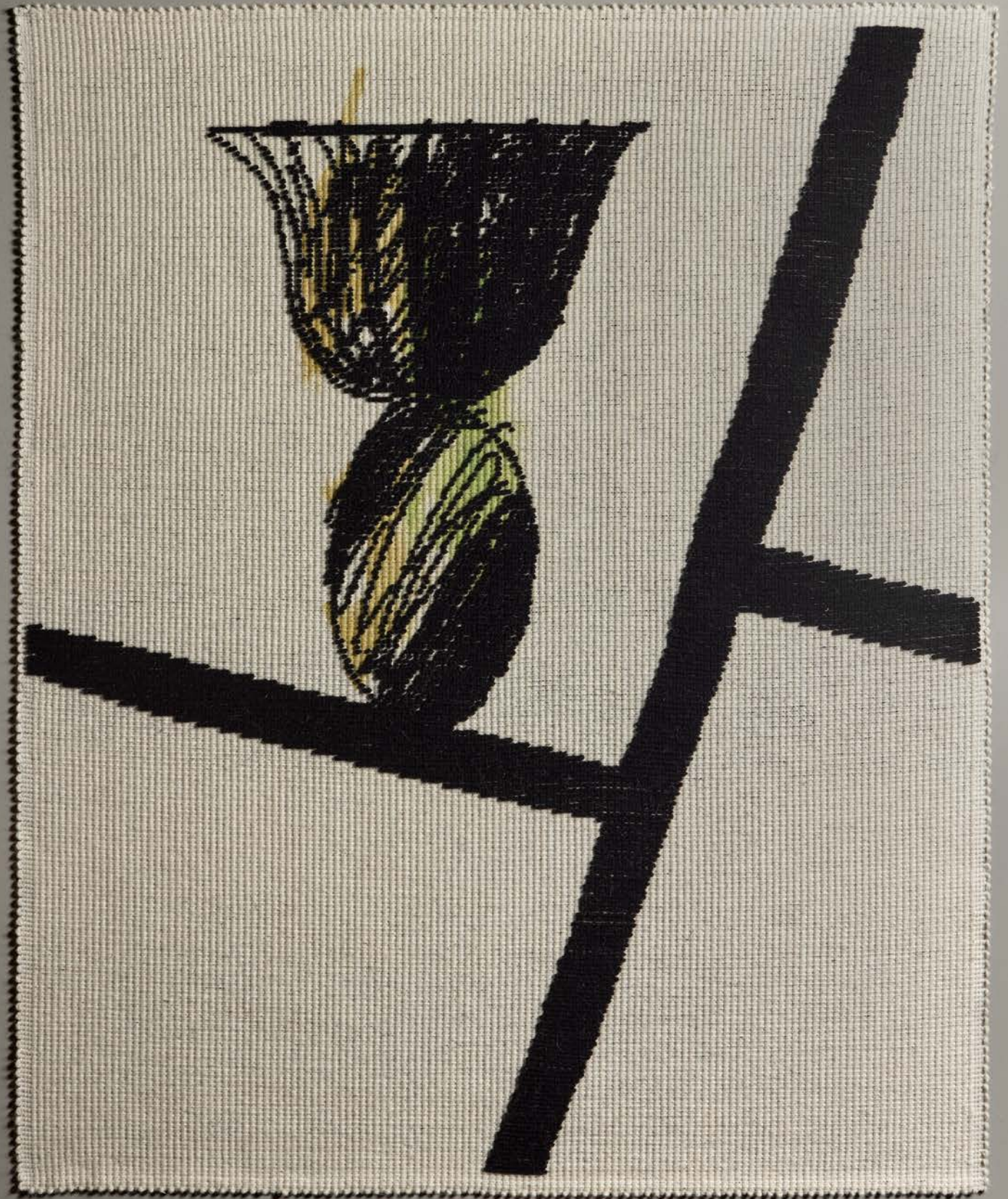





TRITTICO 1

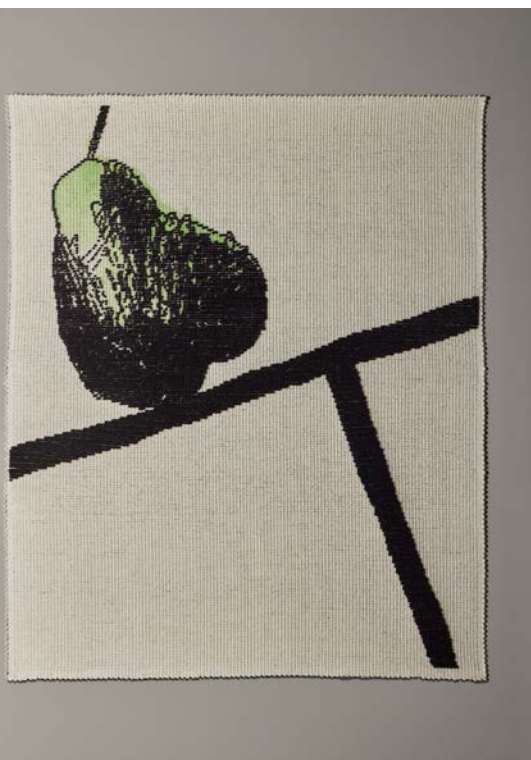

PERA

art. TT201_150 x 200 cm

art. TT251_200 x 250 cm

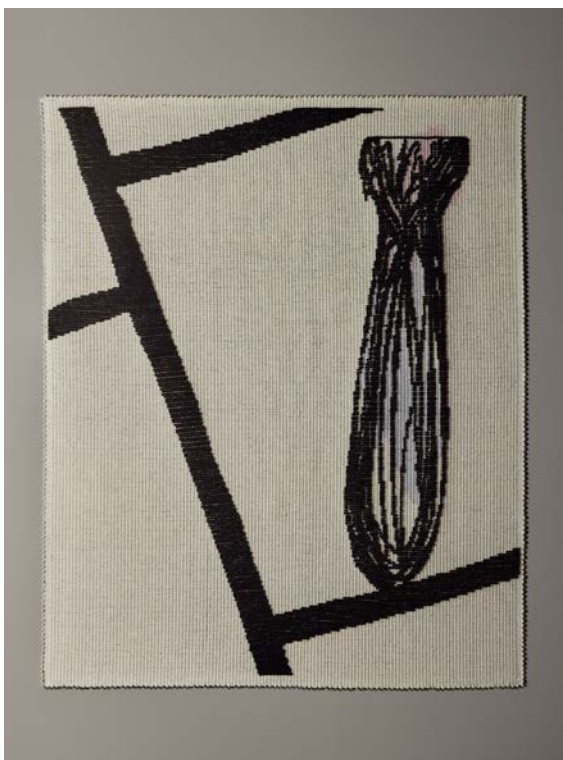

VASO

art. TT202_150 x 200 cm

art. TT252_200 x 250 cm



FOGLIA AZZURRA

art. TT203_150 x 200 cm

art. TT253_200 x 250 cm

TRITTICO 2



FOGLIA VERDE

art. TT204_150 x 200 cm

art. TT254_200 x 250 cm



SELCI

art. TT205_150 x 200 cm

art. TT255_200 x 250 cm



ASINO

art. TT206_150 x 200 cm

art. TT256_200 x 250 cm



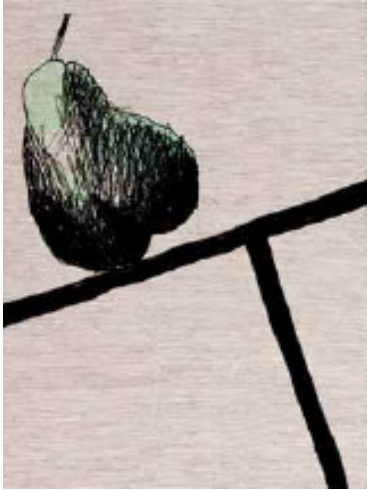

<i>l</i>	<i>p</i>	<i>art.</i>
150	200	TT201
200	250	TT251

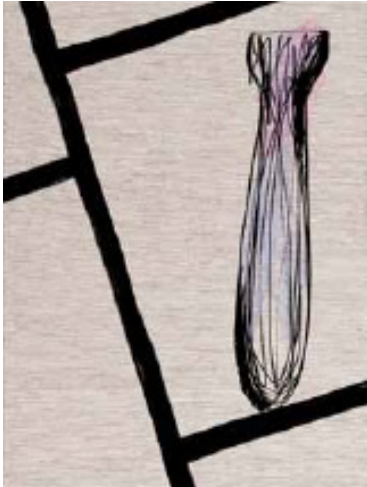

<i>l</i>	<i>p</i>	<i>art.</i>
150	200	TT202
200	250	TT252



<i>l</i>	<i>p</i>	<i>art.</i>
150	200	TT203
200	250	TT253

<i>l</i>	<i>p</i>	<i>art.</i>
150	200	TT204
200	250	TT254



<i>l</i>	<i>p</i>	<i>art.</i>
150	200	TT205
200	250	TT255



<i>l</i>	<i>p</i>	<i>art.</i>
150	200	TT206
200	250	TT256





<i>l</i>	<i>p</i>	<i>art.</i>
150	200	TT207
200	250	TT257



<i>l</i>	<i>p</i>	<i>art.</i>
150	200	TT208
200	250	TT258

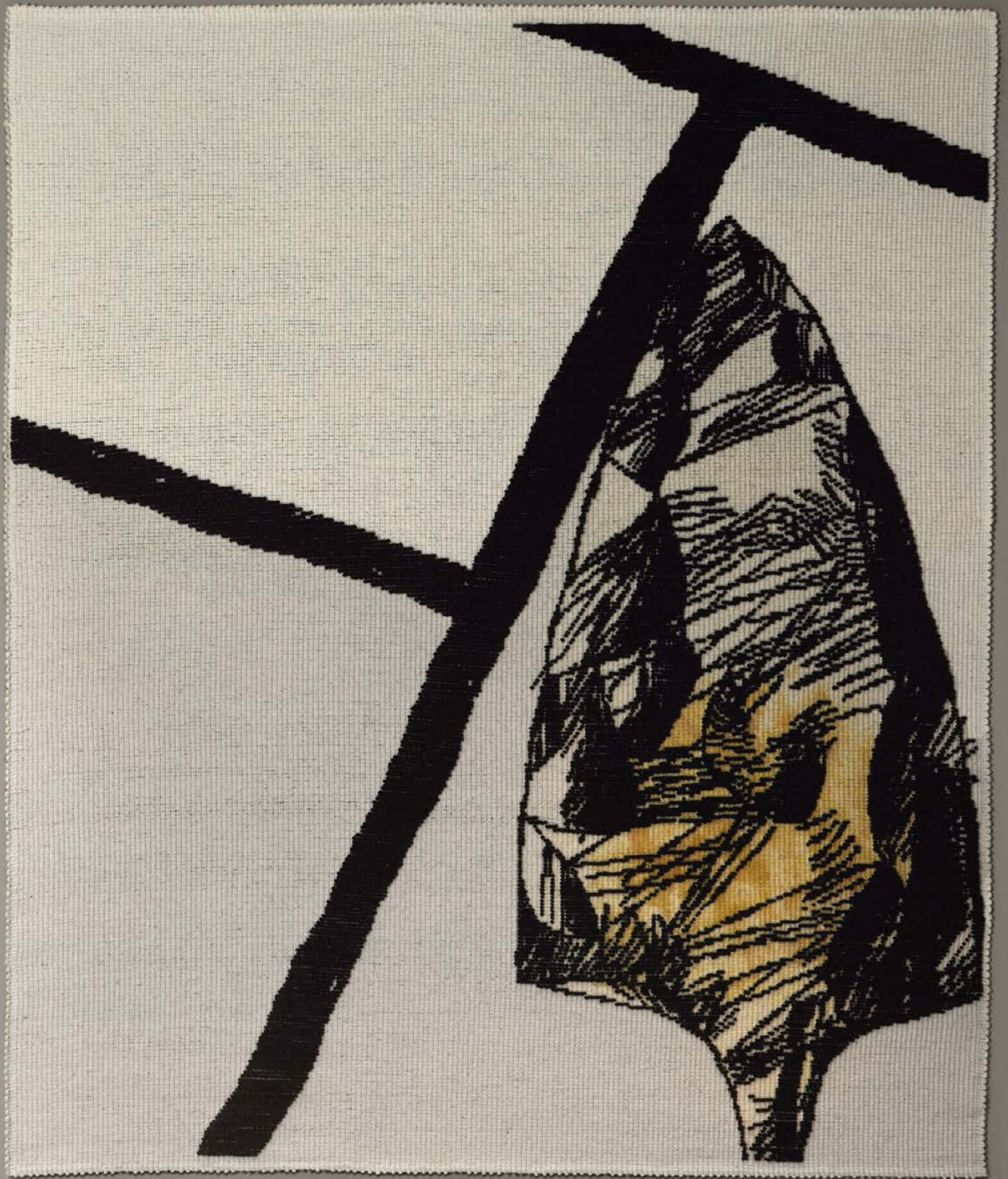

TRAMATO

2020

design_Gumdesign

TRAMATO, la collezione di tappeti antoniolupi, nasce dalla collaborazione con Gumdesign e fa parte del concept "TRA LE RIGHE". TRAMATO offre straordinarie e inaspettate suggestioni finalizzate a decorare l'abitare contemporaneo. Trame, effetti ottici e intrecci di linee affascinano con la loro stessa rappresentazione. Come nelle carte da parati TRALERIGHE, anche in questa linea tutti i decori dei tappeti sono scanditi dal ritmo di rette orizzontali, verticali e oblique che si intersecano come se fossero vive in movimento continuo. Il contrasto tra il BIANCO e NERO crea luce e trasmette intensità. Il bianco non è bianco puro, ma un bianco caldo quasi ovattato che, accostato al nero, crea delle sfumature dalle diverse profondità. A differenza della carta da parati che è un elemento 'aperto', il tappeto è un oggetto circoscritto, contenuto all'interno di un bordo di 1 o 5 centimetri che delimita la grafica circoscrivendo uno spazio definito. Le pure figure geometriche del rettangolo, quadrato e cerchio si accostano a forme irregolari e decisamente anticonvenzionali, nelle quali il disegno del decoro viene esaltato dalla sagoma stessa del tappeto. La collezione di tappeti TRAMATO è composta da 16 referenze: tutti i tappeti proposti sono realizzati con velluto stampato per mezzo della tecnica TUFTING.

TRAMATO, the collection of antoniolupi carpets is born from the collaboration with Gumdesign and is part of the concept "TRA LE RIGHE". TRAMATO offers extraordinary and unexpected suggestions aimed at decorating contemporary spaces. Textures, optical effects and intricate lines fascinate with the their own presentation. As in the wallpaper collection, TRALERIGHE, also in this collection all the carpet decorations are marked by horizontal, vertical and oblique lines that intersect as if they were alive in continuous motion. The contract between WHITE and BLACK creates light and transmits intensity. The white is not a pure white, but an almost muffled warm white which, combined with black, creates shades of different depths. Unlike wallpaper that is an 'open' element, the carpet is a defined object, contained within a border of 1 or 5 centimeters that delimits the graphics restricting a defined space. The pure geometric figures of the rectangle, square and circle come together with unconventional and irregular shapes, in which the design of the decoration is enhanced by the same shape as the carpet. The TRAMATO carpet collection is made up of 16 references: all the carpets offered are made with printed velvet by means of the TUFTING technique.



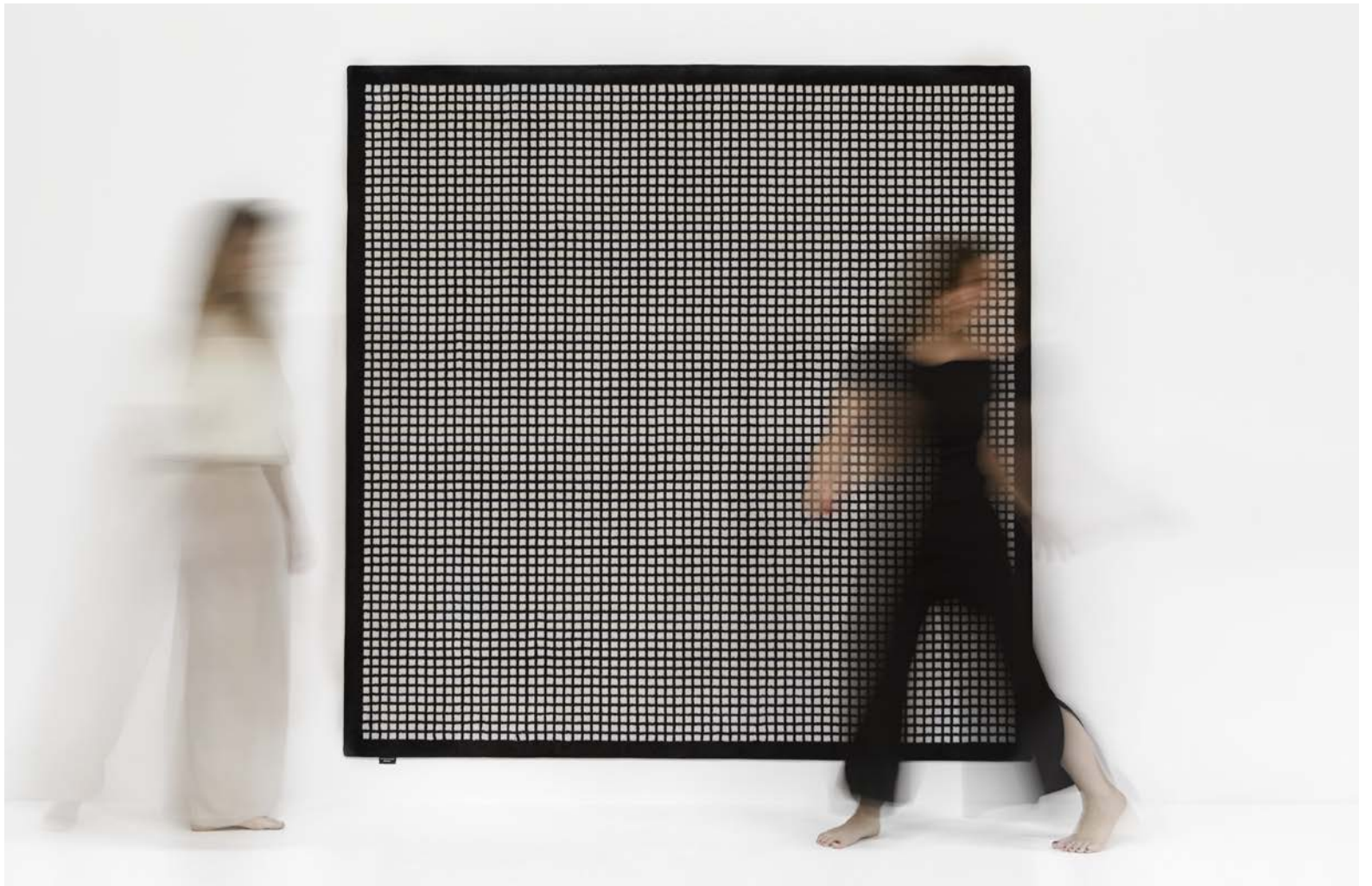





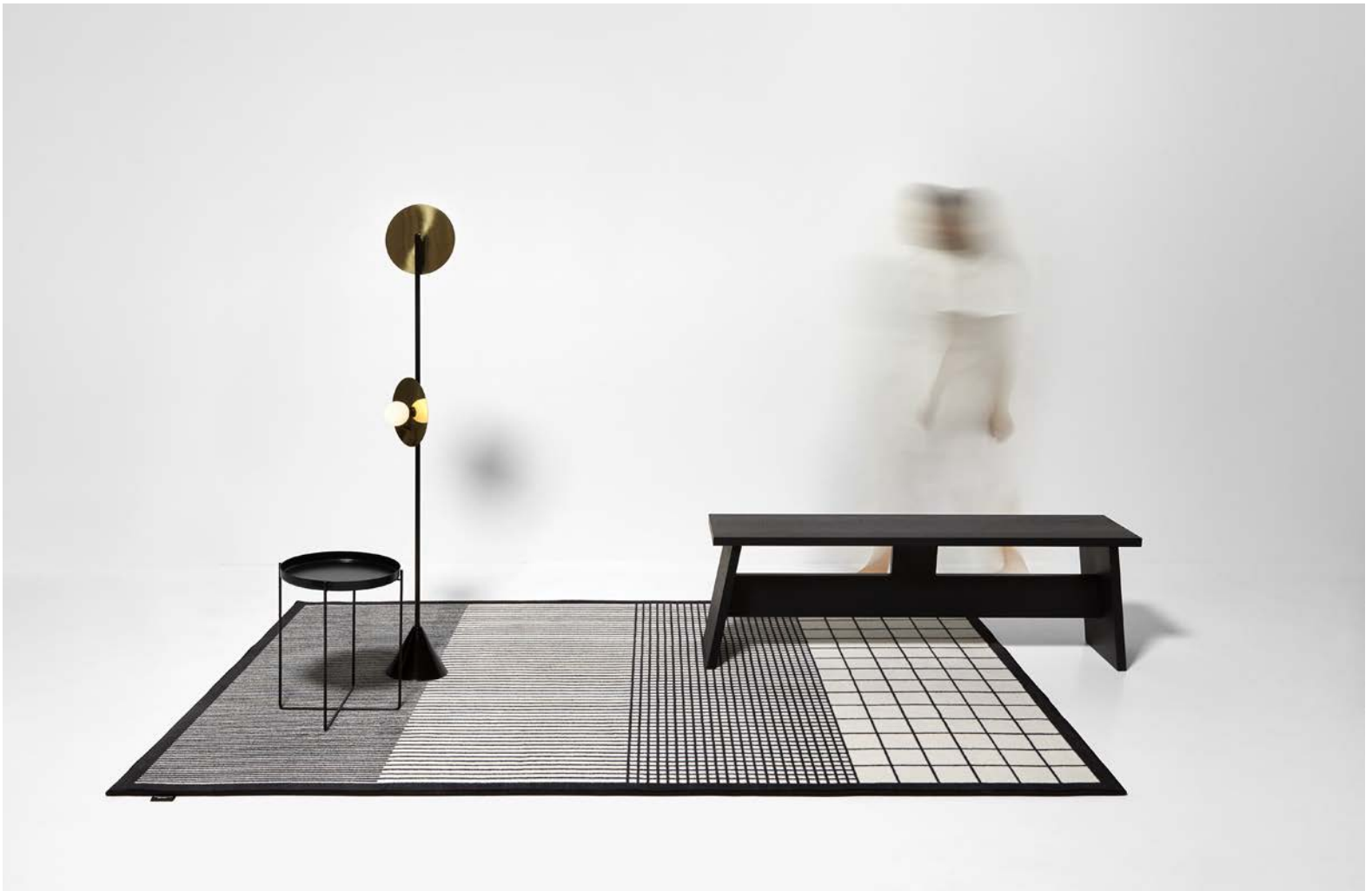



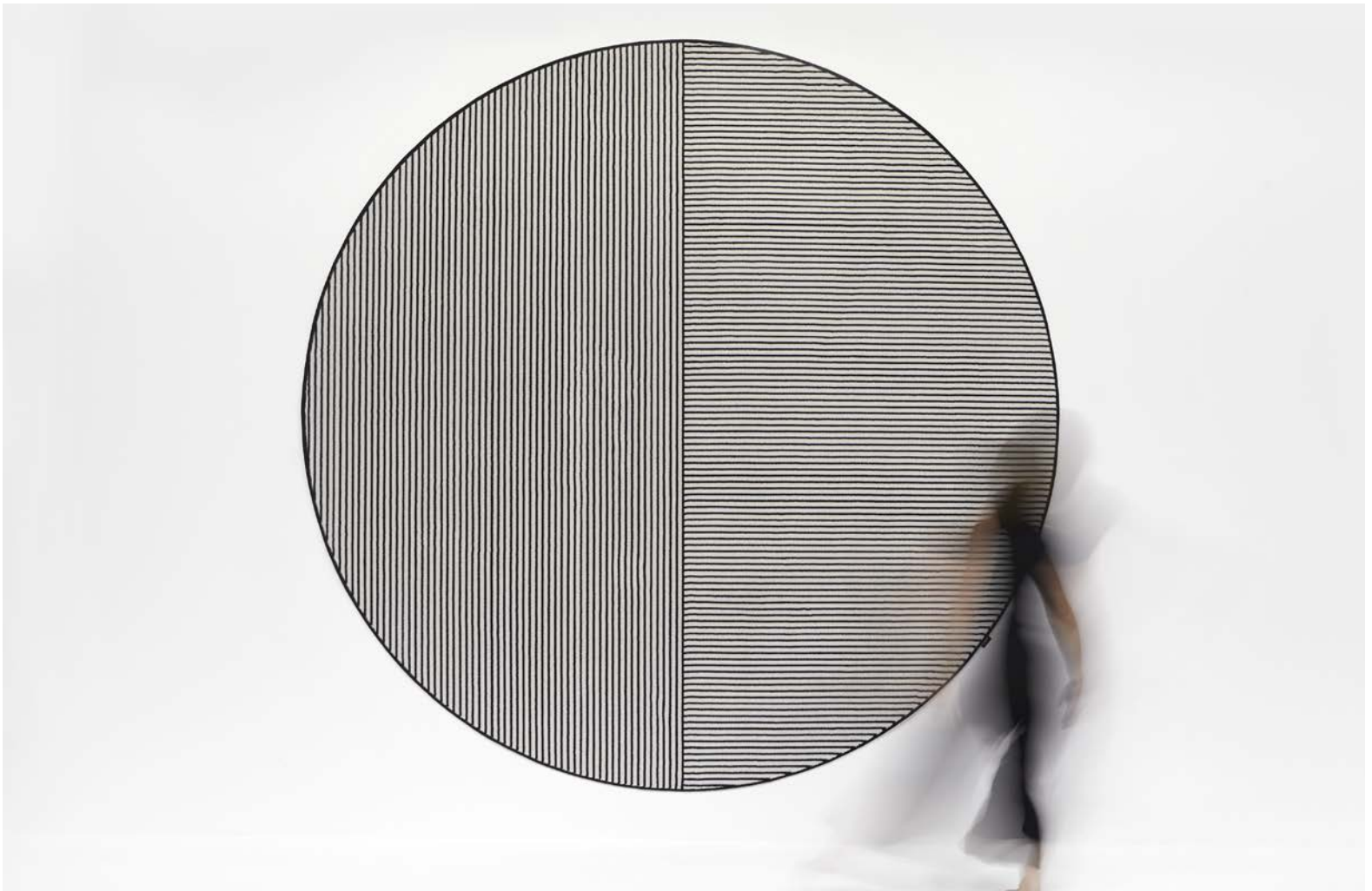



<i>l</i>	<i>p</i>	<i>art.</i>
200	85	TR440



<i>l</i>	<i>p</i>	<i>art.</i>
200	85	TR441

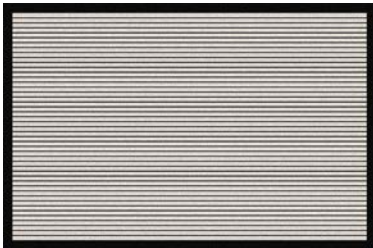

<i>l</i>	<i>p</i>	<i>art.</i>
200	132	TR250

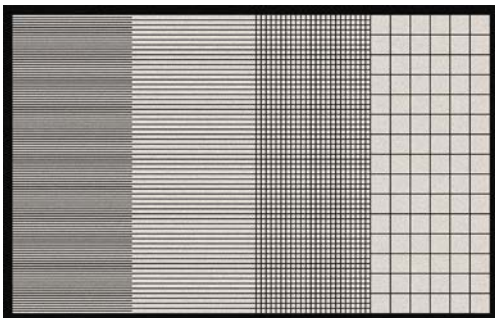

<i>l</i>	<i>p</i>	<i>art.</i>
266	170	TR350

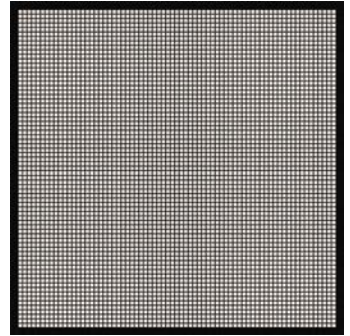

<i>l</i>	<i>p</i>	<i>art.</i>
200	200	TR710

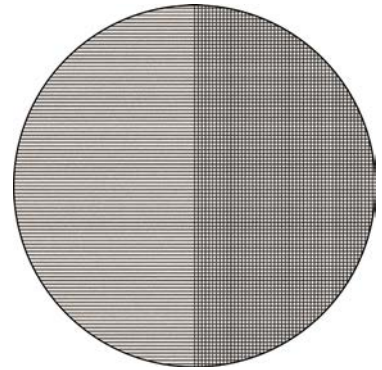

<i>ø</i>	<i>art.</i>
250	TR810

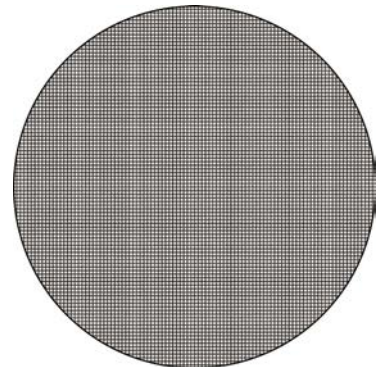

<i>ø</i>	<i>art.</i>
250	TR811

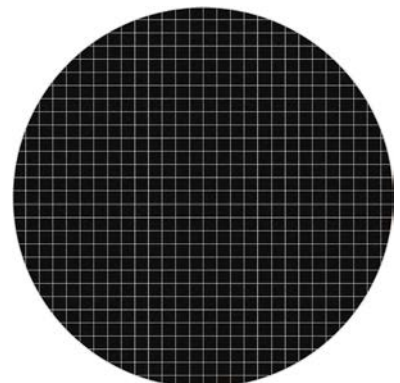

<i>ø</i>	<i>art.</i>
300	TR820

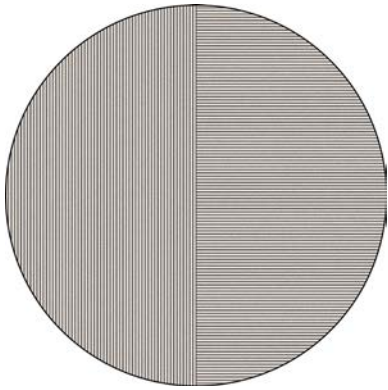

<i>ø</i>	<i>art.</i>
300	TR821

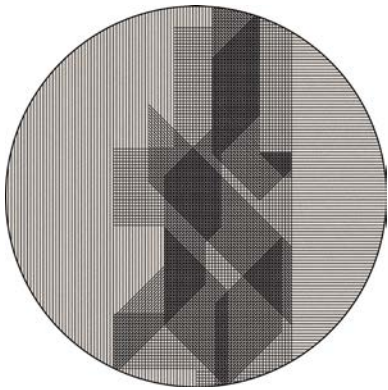

<i>ø</i>	<i>art.</i>
300	TR822

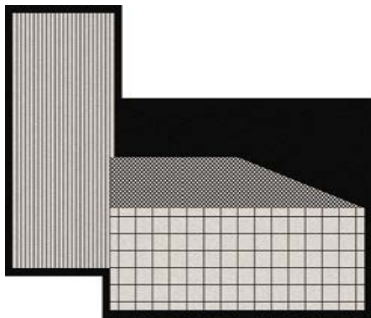

<i>l</i>	<i>p</i>	<i>art.</i>
231	196	TR653

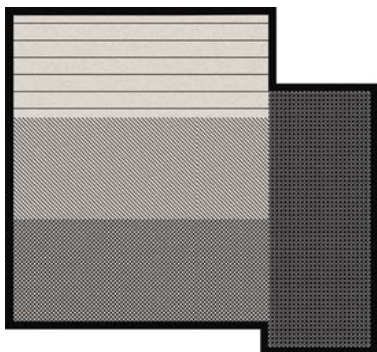

<i>l</i>	<i>p</i>	<i>art.</i>
234	218	TR654

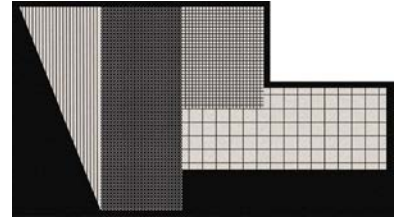

<i>l</i>	<i>p</i>	<i>art.</i>
300	170	TR655

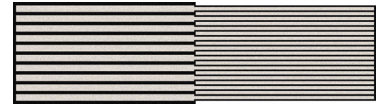

<i>l</i>	<i>p</i>	<i>art.</i>
240	67	TR650

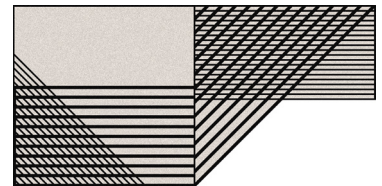

<i>l</i>	<i>p</i>	<i>art.</i>
240	120	TR651

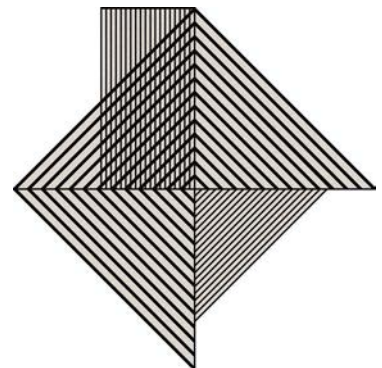

<i>l</i>	<i>p</i>	<i>art.</i>
240	240	TR652

VOLUMI

2021

design_Gumdesign

Gli effetti ottici che conferiscono tridimensionalità alla superficie, le linee inclinate che definiscono nuove prospettive, le campiture geometriche che generano una sensazione di movimento e profondità. Una superficie bidimensionale che si anima dando vita a “volumi” che arredano gli ambienti senza in realtà occupare spazio. La collezione di tappeti Volumi si inserisce al meglio in ambienti e contesti di stile diversi, grazie a una matrice geometrica e minimale che diventa decoro e determina l'identità del luogo. Una collezione che nasce dall'evoluzione della serie Tramato e che dalla precedente eredita il DNA del bianco e nero dall'eleganza assoluta e senza tempo, nella quale si innesta come elemento dirompente, un unico colore inedito come il rosso terracotta. Un accento di tono, un colore che riempie i perimetri marcati da linee spesse, un'immagine finale che nasce dall'equilibrio di pieni e vuoti, di chiari e scuri, di sottili linee parallele o perpendicolari che tratteggiano aree ben definite, dalle differenti dimensioni. Una scelta cromatica inedita, un valore aggiunto al progetto, un dettaglio che rivela la sua importanza nella valorizzazione dell'insieme.

The optical effects that give the surface three-dimensionality, the inclined lines that define new perspectives, the geometric backgrounds that generate a sensation of movement and depth. A two-dimensional surface that comes alive giving life to “volumes” that furnish rooms without taking up space. The collection of Volumi rugs fits best in different style environments and contexts, thanks to a decorative geometric and minimal matrix that determines the identity of the placher. A collection that stems from the evolution of the Tramato series and that inherits the DNA of black and white with absolute and timeless elegance, in which a single new color such as terracotta red is inserted as a disruptive element. An accent of tone, a color that fills the perimeters marked by thick lines, a final image that comes from the balance of full and empty, of light and dark, of thin parallel or perpendicular lines that outline well-defined areas, of different dimensions. An unprecedented color choice, an added value to the project, a detail that reveals its importance in enhancing the whole.





<i>l</i>	<i>p</i>	<i>art.</i>
135	72	VL251

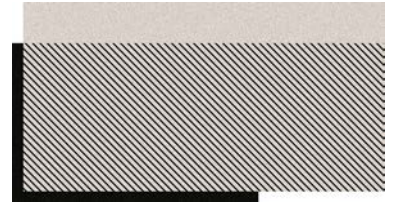

<i>l</i>	<i>p</i>	<i>art.</i>
142	76	VL252

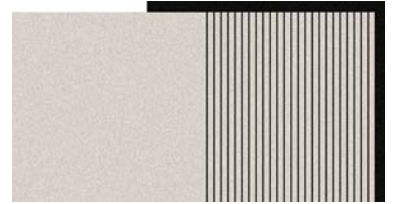

<i>l</i>	<i>p</i>	<i>art.</i>
135	92	VL253

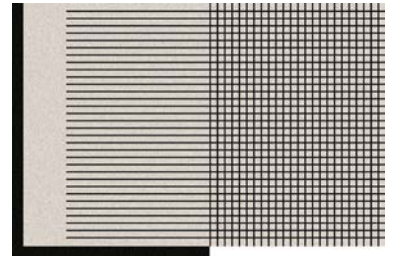

<i>l</i>	<i>p</i>	<i>art.</i>
135	81	VL656

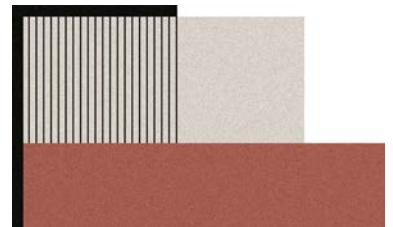

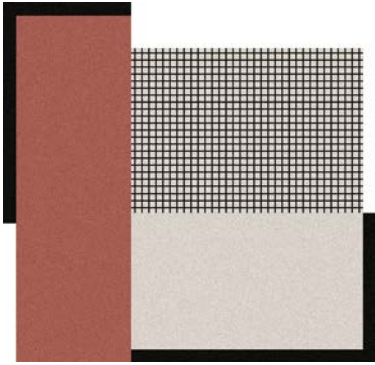

<i>l</i>	<i>p</i>	<i>art.</i>
140	135	VL657

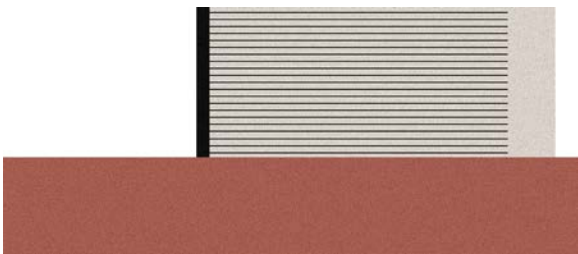

<i>l</i>	<i>p</i>	<i>art.</i>
220	94	VL658



<i>l</i>	<i>p</i>	<i>art.</i>
222	65	VL659



<i>l</i>	<i>p</i>	<i>art.</i>
245	70	VL660

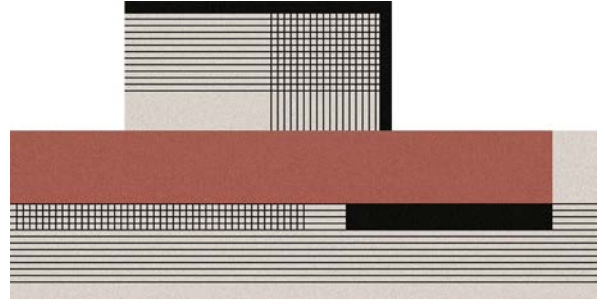

<i>l</i>	<i>p</i>	<i>art.</i>
240	122	VL661



<i>l</i>	<i>p</i>	<i>art.</i>
320	90	VL442

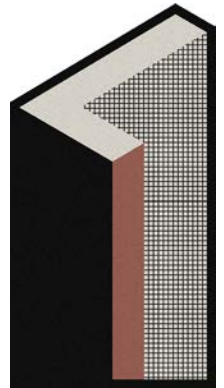

<i>l</i>	<i>p</i>	<i>art.</i>
112	210	VL666

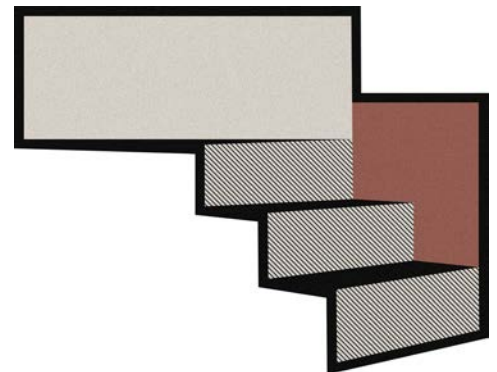

<i>l</i>	<i>p</i>	<i>art.</i>
250	194	VL667

VOLUMI

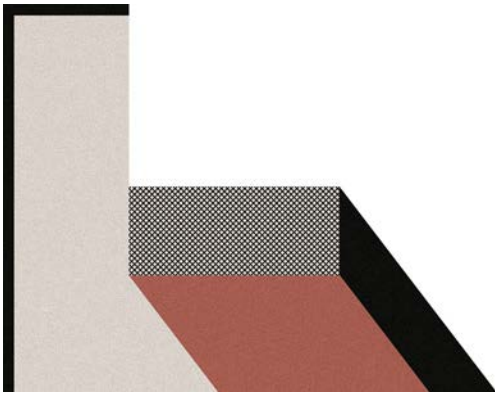

<i>l</i>	<i>p</i>	<i>art.</i>
230	180	VL668

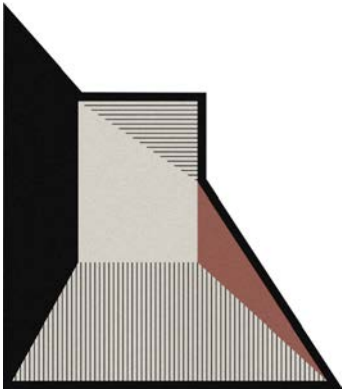

<i>l</i>	<i>p</i>	<i>art.</i>
194	221	VL669

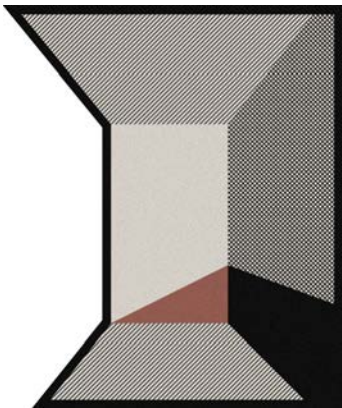

<i>l</i>	<i>p</i>	<i>art.</i>
194	230	VL670

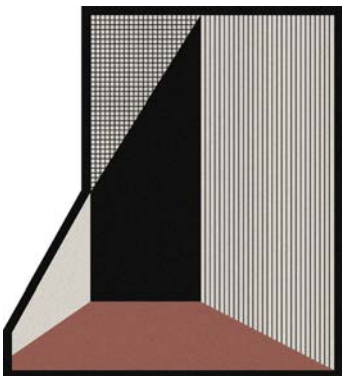

<i>l</i>	<i>p</i>	<i>art.</i>
190	208	VL671

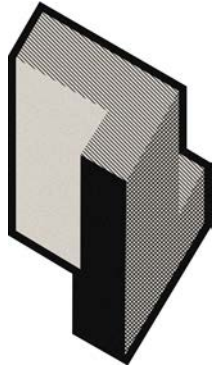

<i>l</i>	<i>p</i>	<i>art.</i>
128	229	VL662

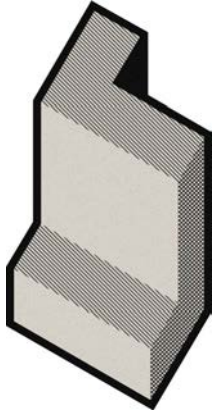

<i>l</i>	<i>p</i>	<i>art.</i>
129	258	VL663

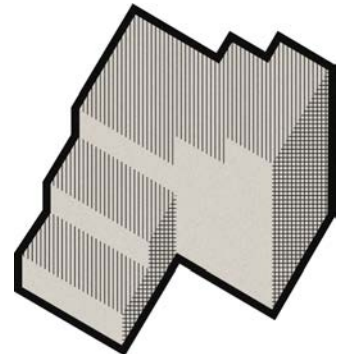

<i>l</i>	<i>p</i>	<i>art.</i>
202	222	VL664

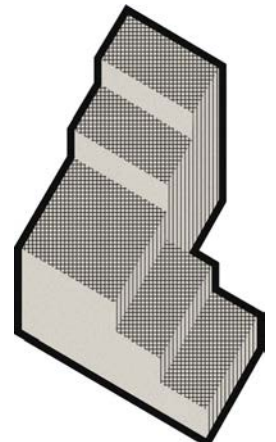

<i>l</i>	<i>p</i>	<i>art.</i>
167	295	VL665

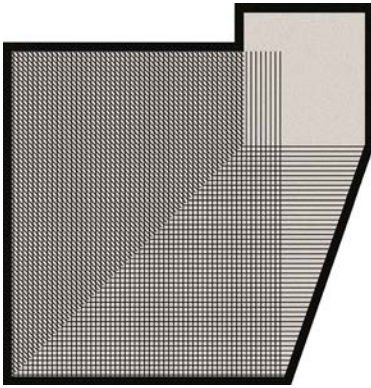

<i>l</i>	<i>p</i>	<i>art.</i>
204	210	VL672

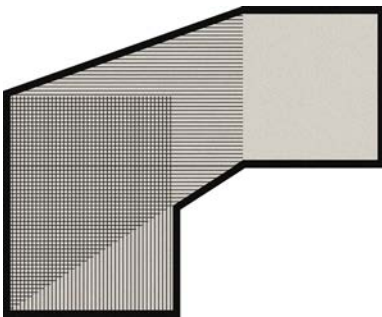

<i>l</i>	<i>p</i>	<i>art.</i>
258	210	VL673

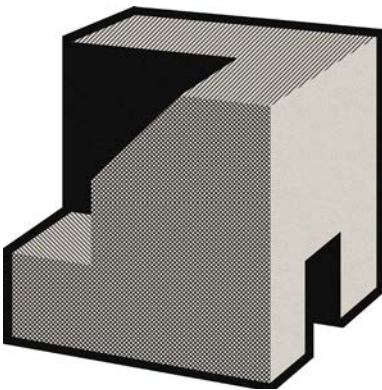

<i>l</i>	<i>p</i>	<i>art.</i>
222	224	VL674

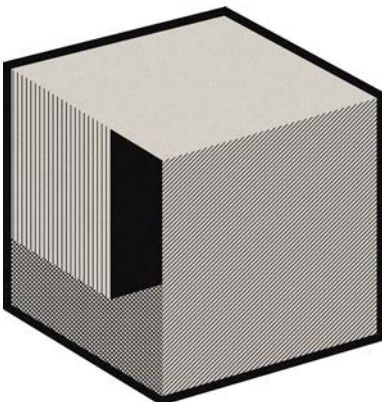

<i>l</i>	<i>p</i>	<i>art.</i>
230	240	VL675

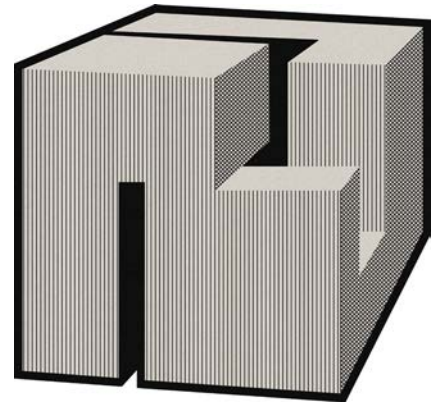

<i>l</i>	<i>p</i>	<i>art.</i>
262	250	VL676



Prodotto interamente in Italia
Entirely made in Italy

©Antonio Lupi Design S.p.A. 2024

Scarica l'App su App Store e Google Play
per entrare nel mondo antoniolupi

*Download the App on App Store and
Google Play to discover the world of
antoniolupi*

app store

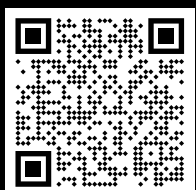

google play

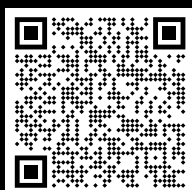

www.antoniolupi.it

Per essere costantemente informati su novità e prodotti in modo dettagliato, vi invitiamo a navigare nel nostro sito sempre aggiornato. Nell'area download potrete scaricare tutto il materiale tecnico ed informativo che vi necessita.

To constantly be up to date in a detailed manner on novelties and products please navigate through our website.

In the download area you can find all the necessary technical information.

NOTA

Alla Antonio Lupi Design S.p.A. è riservata la facoltà di apportare ai propri modelli qualsiasi modifica estetica, tecnica, nelle dimensioni e nei colori, ritenuta necessaria, nonché la facoltà di sospendere la produzione in qualunque momento senza preavviso, rinunziata fin d'ora da parte del committente ogni conseguente richiesta risarcitoria.

Si declina ogni responsabilità relativa ad eventuali inesattezze contenute in questo catalogo, se dovute ad errori di stampa o trascrizioni.

Nessun contenuto di questo catalogo può essere copiato, riprodotto anche parzialmente, ripubblicato, trasmesso o distribuito in qualunque forma, senza autorizzazione scritta dell'Antonio Lupi Design S.p.a.

NOTE

Antonio Lupi Design S.p.A. reserves the right to make any and all necessary aesthetic, technical, colour or size modifications in order to enhance use and aesthetic value, and may suspend the production cycle at any moment without notice.

Such instances may not be subject to claim by the client.

We decline all responsibilities for any possible uncertainties due to misprints in this catalogue.

None of the material in this catalogue can be copied, reproduced, republished or distributed in any or partial way unless a written authorization is given from the company Antonio Lupi Design S.p.a.

antoniolupi

73

VIA MAZZINI

75

Antonio Lupi Design S.p.A.
via Mazzini 73/75 - 50050 Stabbia
Cerreto Guidi (Firenze) - Italy
T +39 0571 586881_95651
www.antoniolupi.it
lupi@antoniolupi.it

lo stato
delle idee /
the state of
ideas